

**REPUBLIQUE FRANÇAISE**

**COMMUNE : VILLE D'ORLEANS (1)**

**AGREGE AU BUDGET PRINCIPAL DE (2)**

Numéro SIRET : 21450234600015

POSTE COMPTABLE : SGC ORLEANS METROPOLE

**M. 57**

**Budget primitif**

**Voté par nature**

**BUDGET : BUDGET PRINCIPAL VO (3)**

**ANNEE 2024**

(1) Indiquer soit le nom de la collectivité, soit le libellé de l'établissement, soit le nom du syndicat mixte relevant de l'article L. 5721-2 du CGCT.

(2) A compléter s'il s'agit d'un budget annexe.

(3) Indiquer le budget concerné : budget principal ou libellé du budget annexe.

# Sommaire

## I - Informations générales

A - Informations statistiques, fiscales et financières	4
B - Modalités de vote du budget	5
C1 - Exécution du budget de l'exercice précédent - Résultats	6
C2 - Exécution du budget de l'exercice précédent - RAR Dépenses	7
C3 - Exécution du budget de l'exercice précédent - RAR Recettes	8

## II - Présentation générale du budget

A - Vue d'ensemble - Vote et reports	9
B1 - Présentation des AP votées	10
B2 - Présentation des AE votées	13
C1 - Equilibre financier du budget - Investissement	14
C2 - Equilibre financier du budget - Fonctionnement	17
D1 - Balance générale - Dépenses	19
D2 - Balance générale - Recettes	21

## III - Vote du budget

A - Section d'investissement - Vue d'ensemble	23
A1 - Section d'investissement - Dépenses - Détail par article	27
A2.1 - Section d'investissement - Dépenses - Vue d'ensemble des opérations d'équipement	33
A2.2 - Section d'investissement - Dépenses - Détail des opérations d'équipement gérées en AP	36
A2.3 - Section d'investissement - Dépenses - Détail des opérations d'équipement gérées hors AP	110
A3 - Section d'investissement - Recettes - Détail par article	111
B - Section de fonctionnement - Vue d'ensemble	114
B1 - Section de fonctionnement - Dépenses - Détail par article	117
B2 - Section de fonctionnement - Recettes - Détail par article	123

## IV - Annexes

### A - Présentation croisée

A1 - Section d'investissement - Vue d'ensemble	126
A1.01 - Opérations non ventilables	129
A1.900 - Fonction 0 - Services généraux	130
A1.900-5 - Fonction 0-5 - Gestion des fonds européens	133
A1.901 - Fonction 1 - Sécurité	134
A1.902 - Fonction 2 - Enseignement, formation professionnelle et apprentissage	135
A1.903 - Fonction 3 - Culture, vie sociale, jeunesse, sports et loisirs	138
A1.904 - Fonction 4 - Santé et action sociale (hors RSA)	141
A1.904-4 - Fonction 4-4 - RSA	144
A1.905 - Fonction 5 - Aménagement des territoires et habitat	145
A1.906 - Fonction 6 - Action économique	148
A1.907 - Fonction 7 - Environnement	150
A1.908 - Fonction 8 - Transports	153
A2 - Section de fonctionnement - Vue d'ensemble	157
A2.01 - Opérations non ventilables	159
A2.930 - Fonction 0 - Services généraux	160
A2.930-5 - Fonction 0-5 - Gestion des fonds européens	166
A2.931 - Fonction 1 - Sécurité	167
A2.932 - Fonction 2 - Enseignement, formation professionnelle et apprentissage	168
A2.933 - Fonction 3 - Culture, vie sociale, jeunesse, sports et loisirs	171
A2.934 - Fonction 4 - Santé et action sociale (hors APA et RSA/Régularisation de RMI)	177
A2.934-3 - Fonction 4-3 - APA	182
A2.934-4 - Fonction 4-4 - RSA/Régularisation de RMI	183
A2.935 - Fonction 5 - Aménagement des territoires et habitat	184
A2.936 - Fonction 6 - Action économique	187
A2.937 - Fonction 7 - Environnement	191
A2.938 - Fonction 8 - Transports	194

### B - Annexes patrimoniales

B1.1 - Etat de la dette - Détail des crédits de trésorerie	198
B1.2 - Etat de la dette - Répartition par nature de dette	199
B1.3 - Etat de la dette - Répartition par structure de taux	207
B1.4 - Etat de la dette - Typologie de la répartition de l'encours	208



B1.5 - Etat de la dette - Détail des opérations de couverture	
B1.6 - Etat de la dette - Dette pour financer l'emprunt d'un autre organisme	
B1.7 - Etat de la dette - Autres dettes	
<b>B2 - Méthodes utilisées pour les amortissements</b>	
B3.1 - Etat des provisions constituées	211
B3.2 - Etalement des provisions	Sans Objet
B4 - Etat des charges transférées	Sans Objet
B5 - Détail des chapitres d'opérations pour comptes de tiers	213
B6 - Prêts	Sans Objet
B7.1 - Etat synthétique des engagements donnés	214
B7.2 - Etat synthétique des engagements reçus	215
B7.3 - Etat des emprunts garantis	216
B7.4 - Calcul du ratio d'endettement relatif aux emprunts garantis	253
B7.5 - Etat des contrats de crédit-bail	Sans Objet
B7.6 - Etat des marchés de partenariat	254
B7.7 - Etat des recettes grevées d'affectation spéciale	Sans Objet
B7.8 - Autres engagements donnés	255
B7.9 - Autres engagements reçus	256
B8 - Subventions versées	257
B9 - Etat du personnel	258
B10 - Liste des organismes dans lesquels la collectivité a pris un engagement financier	268
B11.1 - Liste des organismes de regroupement	271
B11.2 - Liste des établissements publics créés	272
B11.3 - Liste des services individualisés dans un budget annexe	273
<b>C - Annexes budgétaires</b>	
C1.1 - Equilibre budgétaire - Dépenses	274
C1.2 - Equilibre budgétaire - Recettes	275
<b>D - Autres éléments d'information</b>	
D1 - Liste des services assujettis à la TVA et non érigés en budget annexe	277
D2.1 - Services ferroviaires régionaux des voyageurs - Volet 1 : Budget	Sans Objet
D2.2 - Services ferroviaires régionaux des voyageurs - Volet 2 : Compte d'exploitation	Sans Objet
D3 - Décisions en matière de taux	278
D4.1 - Etats de la répartition de la TEOM - Investissement	Sans Objet
D4.2 - Etats de la répartition de la TEOM - Fonctionnement	Sans Objet
D5.1 - Etats des dépenses et recettes des services d'eau et d'assainissement - Fonctionnement (2)	Sans Objet
D5.2 - Etats des dépenses et recettes des services d'eau et d'assainissement - Investissement (2)	Sans Objet
<b>V - Arrêté et signatures</b>	
A - Arrêté et signatures	279

Préciser, pour chaque annexe, si l'état est joint ou sans objet.

Dans l'ensemble des tableaux, les cases grisées ne doivent pas être remplies.

Conformément à l'instruction budgétaire et comptable, il convient de mentionner que :

dans la présentation croisée, la rubrique fonctionnelle 01 – Opérations non ventilables comprend les impôts et taxes non affectés, les dotations et participations, la dette et les opérations financières, les opérations patrimoniales en investissement, les frais de fonctionnement des groupes d'élus en fonctionnement ;

*les opérations d'ordre doivent figurer en italique.*

(1) A utiliser également par les collectivités de moins de 3500 habitants qui mobiliseraient des AP-AE régies par l'article L.5217-10-7 du CGCT après avoir adopté un règlement budgétaire et financier conformément à l'article L. 5217-10-9. Si la collectivité opte pour ce régime, la collectivité ne renseigne pas les annexes C2.1 et C2.2 de la partie IV « Annexes ». Les projets de dotations d'AP-AE inscrits sur les annexes B1 et B2 de la partie II apparaissent alors dans les états de la partie III « Vote du budget », sinon les montants dans les champs AP-AE sont par convention de 0.

(2) Cet état ne peut être produit que par les communes dont la population est inférieure à 500 habitants et qui gèrent les services de distribution de l'eau potable et d'assainissement sous forme de régie simple sans budget annexe (art. L. 2221-11 du CGCT)



**I – INFORMATIONS GENERALES**  
**INFORMATIONS STATISTIQUES, FISCALES ET FINANCIERES**

**Informations statistiques**

	Valeurs
Population totale	119380

**Informations fiscales (N-2)**

	Collectivité
Indicateur de ressources fiscales ou potentiel fiscal par habitant (1)	1175,46

**Informations financières – ratios**

	Valeurs
1 Dépenses réelles de fonctionnement / population	1323,01
2 Recettes réelles de fonctionnement / population	1532,70
3 Dépenses d'équipement brut / population	430,26
4 Encours de dette / population (2) (3)	670,14
5 DGF / population	221,57
6 Dépenses de personnel / dépenses réelles de fonctionnement (4)	57,82 %
7 Dépenses réelles de fonctionnement et remboursement annuel de la dette en capital / recettes réelles de fonctionnement (4)	91,55 %
8 Dépenses d'équipement brut / recettes réelles de fonctionnement	28,07 %
9 Encours de la dette / recettes réelles de fonctionnement (2) (3) (4)	43,72 %
10 Epargne brute / recettes réelles de fonctionnement (2) (4)	13,68 %

(1) A renseigner selon les dispositions législatives et réglementaires applicables à la collectivité. Informations comprises dans la fiche de répartition de la DGF de l'exercice N-1, établie sur la base des informations N-2 (transmise par les services préfectoraux).

(2) Les ratios s'appuyant sur l'encours de la dette se calculent à partir du montant de la dette au 1<sup>er</sup> janvier N.

(3) L'encours de dette doit comprendre les avances remboursables consenties au titre de l'article 25 de la loi n° 2020-935 du 30 juillet 2020 de finances rectificative pour 2020, portant attribution des avances remboursables sur les recettes fiscales prévues aux articles 1594 A et 1595 du code général des impôts

(4) Pour les syndicats mixtes, seules ces données sont à renseigner.



## I – INFORMATIONS GENERALES

### MODALITES DE VOTE DU BUDGET

I – L'assemblée délibérante décide de voter le présent budget :

- au niveau du chapitre (1) pour la section d'investissement ;
- au niveau du chapitre (1) pour la section de fonctionnement ;
- sans (2) vote formel sur les chapitres « opérations d'équipement » ;
- sans (2) vote formel sur chacun des chapitres.

La liste des articles spécialisés sur lesquels l'ordonnateur ne peut procéder à des virements d'article à article est la suivante :

II – En l'absence de mention au paragraphe I ci-dessus, le budget est réputé voté par chapitre, sans vote formel sur chacun des chapitres, en fonctionnement et en investissement sans vote formel pour les chapitres « opération d'équipement ».

III – Conformément à l'article L. 5217-10-6 du CGCT, l'assemblée délibérante autorise le président à opérer des virements de crédits de paiement de chapitre à chapitre, à l'exclusion des crédits relatifs aux dépenses de personnel, dans les limites suivantes (3) :

- Fonctionnement : %
- Investissement : %

IV – En l'absence de mention au paragraphe III ci-dessus, le président est réputé ne pas avoir reçu l'autorisation de l'assemblée délibérante de pratiquer des virements de crédits de paiement de chapitre à chapitre.

V – Les provisions sont semi-budgétaires (4).

VI – La comparaison s'effectue par rapport au budget primitif (5) de l'exercice précédent.

VII – Le présent budget a été voté sans reprise des résultats de l'exercice N-1 (6).

(1) A compléter par « du chapitre » ou « de l'article ».

(2) Indiquer « avec » ou « sans ».

(3) Au maximum dans la limite de 7,5% des dépenses réelles de chaque section.

(4) A compléter par un seul des deux choix suivants, selon les dispositions législatives et réglementaires applicables à la collectivité :

- semi budgétaire ;
- budgétaire par délibération N°... du ...

(5) Indiquer « primitif » ou « cumulé ». Budget cumulé = BP + BS + DM.

(6) A compléter par un seul des trois choix suivants :

- sans reprise des résultats de l'exercice N-1 ;
- avec reprise des résultats de l'exercice N-1 après le vote du compte administratif ;
- avec reprise anticipée des résultats de l'exercice N-1.



**I – INFORMATIONS GENERALES**  
**EXECUTION DU BUDGET DE L'EXERCICE PRECEDENT – RESULTATS (1)**

	RESULTAT DE L'EXERCICE N-1			
	Dépenses	Recettes	Solde d'exécution ou résultat reporté	Résultat ou solde (A) (2)
<b>TOTAL DU BUDGET</b>	0,00	0,00	0,00	A1 0,00
<b>Investissement</b>	0,00	0,00	(3) 0,00	A2 0,00
<b>Fonctionnement</b>	0,00	0,00	(4) 0,00	A3 0,00

	RESTES A REALISER N-1			Solde (B)
	Dépenses	Recettes		
<b>TOTAL des RAR</b>	I + II 0,00	III + IV 0,00		B1 0,00
<b>Investissement</b>	I 0,00	III 0,00		B2 0,00
<b>Fonctionnement</b>	II 0,00	IV 0,00		B3 0,00

RESULTAT CUMULE = (A) + (B) (5)		
<b>TOTAL</b>	<b>A1 + B1</b>	0,00
<b>Investissement</b>	<b>A2 + B2</b>	0,00
<b>Fonctionnement</b>	<b>A3 + B3</b>	0,00

(1) État à compléter uniquement en cas de reprise des résultats de l'exercice N-1 après le vote du compte administratif ou en cas de reprise anticipée des résultats de l'exercice N-1.

(2) Indiquer le signe – si dépenses > recettes, et + si recettes > dépenses.

(3) Solde d'exécution de N-2 reporté sur la ligne budgétaire 001 du compte administratif N-1. Indiquer le signe – si dépenses > recettes, et + si recettes > dépenses.

(4) Résultat de fonctionnement reporté sur la ligne budgétaire 002 du compte administratif N-1. Indiquer le signe – si déficitaire, et + si excédentaire.

(5) Indiquer le signe – si déficit et + si excédent.

## I – INFORMATIONS GENERALES

### EXECUTION DU BUDGET DE L'EXERCICE PRECEDENT – RAR DEPENSES

#### DETAIL DES RESTES A REALISER N-1 EN DEPENSES (1)

Chap. / art. (2)	Libellé	Dépenses engagées non mandatées
<b>SECTION D'INVESTISSEMENT – TOTAL</b>		(I) <b>0,00</b>
018	RSA	0,00
10	Dotations, fonds divers et réserves	0,00
13	Subventions d'investissement (3)	0,00
16	Emprunts et dettes assimilées	0,00
18	Cpte de liaison : affectation (BA,régie)	0,00
20	Immobilisations incorporelles (sauf le 204) (3)	0,00
204	Subventions d'équipement versées (3) (5)	0,00
21	Immobilisations corporelles (3)	0,00
22	Immobilisations reçues en affectation (3)	0,00
23	Immobilisations en cours (sauf 2324) (3)	0,00
26	Participations et créances rattachées	0,00
27	Autres immobilisations financières (3)	0,00
45	Chapitres d'opérations pour compte de tiers	0,00
<b>SECTION DE FONCTIONNEMENT – TOTAL</b>		(II) <b>0,00</b>
011	Charges à caractère général (4)	0,00
012	Charges de personnel et frais assimilés (4)	0,00
014	Atténuations de produits	0,00
016	APA	0,00
017	RSA / Régularisations de RMI	0,00
65	Autres charges de gestion courante (4)	0,00
6586	Frais fonctionnement des groupes d'élus	0,00
66	Charges financières	0,00
67	Charges spécifiques (4)	0,00

(1) Il s'agit des restes à réaliser établis conformément à la comptabilité d'engagement annuelle. A servir uniquement en cas de reprise des résultats de l'exercice précédent, soit après le vote du compte administratif, soit en cas de reprise anticipée des résultats.

Les restes à réaliser de la section de fonctionnement correspondent : en dépenses, aux dépenses engagées non mandatées et non rattachées telles qu'elles ressortissent de la comptabilité des engagements ; et en recettes, aux recettes certaines n'ayant pas donné lieu à l'émission d'un titre et non rattachées.

Les restes à réaliser de la section d'investissement correspondent : en dépenses, aux dépenses engagées non mandatées au 31/12 de l'exercice précédent telles qu'elles ressortissent de la comptabilité des engagements ; et en recettes, aux recettes certaines n'ayant pas donné lieu à l'émission d'un titre au 31/12 de l'exercice précédent.

(2) Suivant le niveau de vote retenu par l'assemblée délibérante.

(3) Hors dépenses imputées au chapitre 018.

(4) Hors dépenses imputées aux chapitres 016 et 017.

(5) Le chapitre 204 « Subventions d'équipement versées » est un chapitre globalisé regroupant les comptes 204 et 2324.

## I – INFORMATIONS GENERALES

### EXECUTION DU BUDGET DE L'EXERCICE PRECEDENT – RAR RECETTES

#### DETAIL DES RESTES A REALISER N-1 EN RECETTES (1)

Chap. / art. (2)	Libellé	Titres restant à émettre
<b>SECTION D'INVESTISSEMENT – TOTAL</b>		(III) <b>0,00</b>
018	RSA	0,00
024	Produits des cessions d'immobilisations	0,00
10	Dotations, fonds divers et réserves	0,00
13	Subventions d'investissement (reçues) (3)	0,00
16	Emprunts et dettes assimilées	0,00
18	Cpte de liaison : affectation (BA,régie)	0,00
20	Immobilisations incorporelles (sauf 204) (3)	0,00
204	Subventions d'équipement versées (3) (5)	0,00
21	Immobilisations corporelles (3)	0,00
22	Immobilisations reçues en affectation (3)	0,00
23	Immobilisations en cours (sauf 2324) (3)	0,00
26	Participations et créances rattachées	0,00
27	Autres immobilisations financières (3)	0,00
45	Chapitres d'opérations pour compte de tiers	0,00
<b>SECTION DE FONCTIONNEMENT – TOTAL</b>		(IV) <b>0,00</b>
70	Prod. services, domaine, ventes diverses	0,00
73	Impôts et taxes	0,00
731	Fiscalité locale	0,00
74	Dotations et participations (4)	0,00
75	Autres produits de gestion courante (4)	0,00
013	Atténuations de charges (4)	0,00
016	APA	0,00
017	RSA / Régularisations de RMI	0,00
76	Produits financiers	0,00
77	Produits spécifiques (4)	0,00

(1) Il s'agit des restes à réaliser établis conformément à la comptabilité d'engagement annuelle. A servir uniquement en cas de reprise des résultats de l'exercice précédent, soit après le vote du compte administratif, soit en cas de reprise anticipée des résultats.

Les restes à réaliser de la section de fonctionnement correspondent : en dépenses, aux dépenses engagées non mandatées et non rattachées telles qu'elles ressortissent de la comptabilité des engagements ; et en recettes, aux recettes certaines n'ayant pas donné lieu à l'émission d'un titre et non rattachées.

Les restes à réaliser de la section d'investissement correspondent : en dépenses, aux dépenses engagées non mandatées au 31/12 de l'exercice précédent telles qu'elles ressortissent de la comptabilité des engagements ; et en recettes, aux recettes certaines n'ayant pas donné lieu à l'émission d'un titre au 31/12 de l'exercice précédent.

(2) Suivant le niveau de vote retenu par l'assemblée délibérante.

(3) Hors recettes imputées au chapitre 018.

(4) Hors recettes imputées aux chapitres 016 et 017.

(5) Le chapitre 204 « Subventions d'équipement versées » est un chapitre globalisé regroupant les comptes 204 et 2324.





**II – PRESENTATION GENERALE DU BUDGET**  
**VUE D'ENSEMBLE DU BUDGET – VOTE ET REPORTS**

		DEPENSES	RECETTES
<b>VOTE</b>	Crédits d'investissement votés au titre du présent budget (y compris le compte 1068)	79 867 171,00	79 867 171,00
+		+	+
<b>REPORTS</b>	Restes à réaliser de l'exercice précédent (RAR N-1) (1)	0,00	0,00
	001 Solde d'exécution de la section d'investissement reporté (1)	(si solde négatif) 0,00	(si solde positif) 0,00
=		=	=
<b>Total de la section d'investissement (2)</b>		<b>79 867 171,00</b>	<b>79 867 171,00</b>
		DEPENSES	RECETTES
<b>VOTE</b>	Crédits de fonctionnement votés au titre du présent budget	190 036 527,00	190 036 527,00
+		+	+
<b>REPORTS</b>	Restes à réaliser de l'exercice précédent (RAR N-1) (1)	0,00	0,00
	002 Résultat de fonctionnement reporté (1)	(si déficit) 0,00	(si excédent) 0,00
=		=	=
<b>Total de la section de fonctionnement (3)</b>		<b>190 036 527,00</b>	<b>190 036 527,00</b>
<b>TOTAL DU BUDGET (4)</b>		<b>269 903 698,00</b>	<b>269 903 698,00</b>

(1) A servir uniquement en cas de reprise des résultats de l'exercice précédent, soit après le vote du compte administratif, soit en cas de reprise anticipée des résultats.

Les restes à réaliser de la section de fonctionnement correspondent : en dépenses, aux dépenses engagées non mandatées et non rattachées telles qu'elles ressortissent de la comptabilité des engagements ; et en recettes, aux recettes certaines n'ayant pas donné lieu à l'émission d'un titre et non rattachées.

Les restes à réaliser de la section d'investissement correspondent : en dépenses, aux dépenses engagées non mandatées au 31/12 de l'exercice précédent telles qu'elles ressortissent de la comptabilité des engagements ; et en recettes, aux recettes certaines n'ayant pas donné lieu à l'émission d'un titre au 31/12 de l'exercice précédent.

(2) Total de la section d'investissement = RAR + solde d'exécution reporté + crédits d'investissement votés.

(3) Total de la section de fonctionnement = RAR + résultat reporté + crédits de fonctionnement votés.

(4) Total du budget = total de la section de fonctionnement + total de la section d'investissement.

## II – PRESENTATION GENERALE DU BUDGET

### PRESENTATION DES AP VOTEES

AUTORISATION DE PROGRAMME (1)		Chapitre(s)	Montant
Numéro	Libellé		
AP-2021-0109001	ACCUEIL DE LOISIRS - EQUIPEMENT - INV. COURANTS	0109001	217 397,68
AP-2021-0102001	AFFAIRES ADMINISTRATIVES - INV. COURANTS	0102001	246 674,78
AP-2021-0109002	AMENAGEMENT COURS ET ABORDS ECOLES - INV COURANTS	0109002	2 578 947,50
AP-2021-0109003	AMENAGEMENT DES CLASSES - INV. COURANTS	0109003	1 751 831,35
AP-2021-0103002	AMENAGEMENT URBAIN - INV. COURANTS	0103002	3 293 152,54
AP-2021-0109004	ANCIEN COLLEGE BOLIERE	0109004	197 715,03
AP-2021-0103003	ARCHEOLOGIE - INV. COURANTS	0103003	612 540,75
AP-2021-0108001	ARCHIVES - INV. COURANTS	0108001	138 163,50
AP-2021-0127001	ATTRIBUTION DE COMPENSATION INVESTISSEMENT	0127001	12 646 787,00
AP-2021-0115001	AUBERGE DE JEUNESSE - ACQUISITION	0115001	1 150 000,00
AP-2021-0118001	AUDIT ENERGETIQUES	0118001	328 391,04
AP-2021-0108005	BATIMENTS CULTURELS - EQUIPEMENT - INV. COURANTS	0108005	1 297 831,22
AP-2021-0108006	BATIMENTS CULTURELS - GROSSES REPARATIONS - INV. COURANTS	0108006	2 780 107,44
AP-2023-0103024	BOURGOGNE EST	0103024	32 000 000,00
AP-2021-0103005	CAMPAGNE DE RAVALEMENTS - INV. COURANTS	0103005	4 985 616,60
AP-2023-0103026	CARMES - CHAPELLE	0103026	15 000 000,00
AP-2023-0118002	CARNET SANTE BATIMENTS	0118002	1 000 000,00
AP-2021-0110003	CARRIERES	0110003	989 536,30
AP-2021-0124001	CENTRE AQUALUDIQUE	0124001	9 594 324,14
AP-2021-0122001	CENTRE DE SANTE	0122001	2 189 819,83
AP-2021-0102002	CIMETIERE DE LA SOURCE	0102002	599 331,69
AP-2021-0102003	CIMETIERES - INV. COURANTS	0102003	602 790,56
AP-2021-0108014	COLLEGIALE SAINT PIERRE LE PUELLIER	0108014	506 863,10
AP-2022-0107001	COMMUNICATON - INV. COURANTS	0107001	160 011,80
AP-2021-0124003	COMPLEXE ILE ARRAULT	0124003	579 840,15
AP-2021-0120001	CONSEILS CONSULTATIFS QUARTIERS	0120001	3 068 290,90
AP-2021-0108004	CONSERVATOIRE	0108004	25 250 504,04
AP-2021-0113011	DOMAINE PUBLIC - INV. COURANTS	0113011	1 543 585,67
AP-2021-0109005	ECOLE CHARLES PENSEE	0109005	563 079,04
AP-2021-0114001	ECOLE DE LA DEUXIEME CHANCE	0114001	37 236,00
AP-2021-0109006	ECOLE GUERNAZELLES	0109006	483 757,26
AP-2021-0109014	ECOLE RENE GUY CADOU	0109014	1 229 133,81
AP-2023-0108020	EGLISE SAINT AIGNAN	0108020	8 590 000,00
AP-2021-0118004	ENERGIE - CHAUFFAGE - RENOUVELLEMENT ET GROS ENTRETIEN - INV. COURANTS	0118004	3 482 723,80
AP-2021-0110001	ENVIRONNEMENT - INV. COURANTS	0110001	2 104 670,55
AP-2021-0113005	ESPACES VERTS PARCS ET FLEURISSEMENT - INV. COURANTS	0113005	3 525 674,43
AP-2021-0111001	EVENEMENTS - INV. COURANTS	0111001	2 108 185,79
AP-2022-0113004	FONDS DE CONCOURS/OFFRES DE CONCOURS - INV. COURANTS	0113004	10 223 619,67
AP-2022-0106004	GALERIE MADELEINE RIVE DE LOIRE	0106004	4 313 412,49
AP-2022-0102004	GRAND CIMETIERE	0102004	418 540,00
AP-2021-0109008	GROUPES SCOLAIRES - EQUIPEMENT - INV. COURANTS	0109008	2 617 718,03
AP-2021-0109009	GROUPES SCOLAIRES - TRAVAUX ET GROSSES REPARATIONS - INV. COURANTS	0109009	5 565 404,13
AP-2023-0124010	GYMNASE CATHELINEREAU	0124010	100 000,00
AP-2021-0106002	HALLES CHATELET	0106002	30 020 909,40

AUTORISATION DE PROGRAMME (1)		Chapitre(s)	Montant
Numéro	Libellé		
AP-2021-0112002	HANDICAP - INV. COURANTS	0112002	5 072 314,02
AP-2021-0105001	HORODATEURS ET INV. COURANTS	0105001	2 243 374,23
AP-2021-0116004	HYGIENE SECURITE QVT - INV. COURANTS	0116004	2 123 799,78
AP-2021-0113006	ILLUMINATIONS	0113006	257 199,89
AP-2021-0118005	IMMEUBLES COMMUNAUX - EQUIPEMENT ET GROSSES REP. - INV COURANTS	0118005	15 106 069,27
AP-2021-0115002	JEUNESSE - EQUIPEMENTS ET TRAVAUX - INV. COURANTS	0115002	477 439,58
AP-2023-0108016	LOCAUX DE CONSERVATION DU PATRIMOINE	0108016	300 000,00
AP-2021-0123002	LOCAUX POLICE MUNICIPALE	0123002	3 628 895,22
AP-2021-0120002	MAIRIES DE PROXIMITE - TRAVAUX ET EQUIPEMENTS - INV. COURANTS	0120002	1 114 710,72
AP-2023-0108017	MBA	0108017	21 000 000,00
AP-2021-0108007	MEDIATHEQUES - EQUIPEMENT - INV. COURANTS	0108007	2 580 767,13
AP-2021-0108008	MOBE	0108008	2 232 231,12
AP-2021-0108015	MONUMENTS HISTORIQUES - GROSSES REPARATIONS - INV. COURANTS	0108015	2 597 535,00
AP-2021-0116002	MOYENS GENERAUX - EQUIPEMENTS - INV. COURANTS	0116002	331 684,32
AP-2021-0108003	MUSEES - COLLECTIONS - INV. COURANTS	0108003	1 837 239,70
AP-2021-0108013	NOTRE DAME DE RECOUVRANCE	0108013	6 888 468,32
AP-2021-0117001	NUMERIQUE - INV. COURANTS	0117001	541 691,83
AP-2021-0124004	PALAIS DES SPORTS - INV. COURANTS	0124004	200 000,00
AP-2021-0116003	PARC AUTO - INV. COURANTS	0116003	1 295 624,65
AP-2021-0103007	PARC DE L'ETUVEE	0103007	648 864,42
AP-2023-0103027	PARC DES CEDRES	0103027	100 000,00
AP-2021-0113010	PARC DU SANITAS	0113010	1 800 084,58
AP-2021-0128001	PARC FLORAL - INV. COURANTS	0128001	1 700 200,00
AP-2023-0113012	PARC LEON CHENAULT	0113012	208 000,00
AP-2022-0103016	PARTICIPATION CAPITAL SEMPAT	0103016	500 000,00
AP-2022-0110004	PERIL BOURGOGNE	0110004	2 042 077,00
AP-2023-0126001	PETITE ENFANCE - INV. COURANTS	0126001	731 600,00
AP-2021-0109012	PLAN NUMERIQUE ET INFORMATIQUE - INV. COURANTS	0109012	332 129,70
AP-2021-0123001	POLICE MUNICIPALE ET SECURITE - INV. COURANTS	0123001	4 425 340,03
AP-2021-0103021	PPP GEORGES CHARDON	0103021	83 842,27
AP-2021-0106003	PREEMPTIONS COMMERCES - INV. COURANTS	0106003	916 028,59
AP-2021-0119001	PREVENTION ET REUSSITE - INV. COURANTS	0119001	130 564,54
AP-2021-0104001	PROCOLE ET MÉMOIRE - INV. COURANTS	0104001	282 147,14
AP-2022-0118007	REHABILITATIONS BATIMENTS COMMUNAUX - INV COURANTS	0118007	564 459,28
AP-2021-0109013	RENOVATION THERMIQUE ECOLES - DONT ECOLE CHATELET	0109013	12 127 138,62
AP-2021-0103011	RESERVES FONCIERES - INV. COURANTS	0103011	10 354 779,62
AP-2021-0110002	RISQUES MAJEURS - INV. COURANTS	0110002	127 680,79
AP-2021-0124006	SALLE D'ESCRIME	0124006	2 055 178,80
AP-2021-0113003	SALLE POLYVALENTE / GYMNASSE NORD EST	0113003	6 984 000,00
AP-2021-0122002	SANTE - INV. COURANTS	0122002	1 837 945,38
AP-2023-0118008	SCHEMA DIRECTEUR PATRIMOINE	0118008	350 000,00
AP-2023-0118009	SECURITE ERP/ERT (CGB POUR 66 BATIMENTS/221)	0118009	1 700 000,00
AP-2023-0103001	SITE BEL AIR	0103001	1 000 000,00
AP-2023-0108002	SMAC	0108002	18 955 000,00
AP-2021-0112001	SOLIDARITE ? SUBVENTION INVESTISSEMENT	0112001	688 968,23
AP-2021-0106001	SOUTIEN AU COMMERCE - INV. COURANTS	0106001	422 214,95
AP-2021-0108009	SOUTIEN AUX ASSOCIATIONS CULTURELLES - INV. COURANTS	0108009	331 000,00
AP-2021-0124012	SPORTS - EQUIPEMENT CLUBS SPORTIFS - INV. COURANTS	0124012	451 092,00
AP-2021-0124005	SPORTS - RENOVATIONS ET GROSSES REPARATIONS - INV. COURANTS	0124005	13 346 698,51



AUTORISATION DE PROGRAMME (1)		Chapitre(s)	Montant
Numéro	Libellé		
AP-2021-0124007	STADES	0124007	647 793,00
AP-2021-0116001	SYSTEMES D INFORMATION - INV. COURANTS	0116001	2 744 112,74
AP-2021-0108010	THEATRE CARRE SAINT VINCENT	0108010	835 393,71
AP-2021-0103010	VAL D'OUEST	0103010	400 000,00
AP-2021-0125001	VILLE D'ART ET D'HISTOIRE - INV. COURANTS	0125001	84 479,16
AP-2021-0103012	ZAC BOURGOGNE	0103012	1 996 400,00
AP-2021-0103013	ZAC CARMES MADELEINE	0103013	12 521 699,40
AP-2023-0103014	ZAC FIL SOIE - VERGER	0103014	500 000,00
<b>TOTAL</b>			<b>375 450 076,25</b>

Publié le

ID : 045-214502346-20231207-231207H4292H1-DE

<b>« AP de dépenses imprévues » (2)</b>	020	0,00
---	-----	------

<b>TOTAL GENERAL</b>	<b>375 450 076,25</b>
----------------------	-----------------------

(1) Il s'agit des AP nouvelles qui sont votées lors de la séance d'adoption du budget. Cela concerne des AP relatives à de nouvelles programmations pluriannuelles mais également des AP modifiant un stock d'AP existant.

(2) L'assemblée peut voter des AP de « dépenses imprévues ». Leur montant est limité à 2 % des dépenses réelles de la section correspondante. En fin d'exercice, ces AP sont automatiquement annulées si elles n'ont pas été engagées.



**II – PRESENTATION GENERALE DU BUDGET**  
**PRESENTATION DES AE VOTEES**

AUTORISATION D'ENGAGEMENT (1)		Chapitre(s)	Montant
Numéro	Libellé		
<b>TOTAL</b>			<b>0,00</b>
« AE de dépenses imprévues » (2)		022	0,00
<b>TOTAL GENERAL</b>			<b>0,00</b>

(1) Il s'agit des AE nouvelles qui sont votées lors de la séance d'adoption du budget. Cela concerne des AE relatives à de nouveaux engagements pluriannuels mais également des AE modifiant un stock d'AE existant.

(2) L'assemblée peut voter des AE de « dépenses imprévues ». Leur montant est limité à 2 % des dépenses réelles de la section correspondante. En fin d'exercice, ces AE sont automatiquement annulées si elles n'ont pas été engagées.

## II – PRESENTATION GENERALE DU BUDGET EQUILIBRE FINANCIER DU BUDGET – SECTION D'INVESTISSEMENT

### DEPENSES D'INVESTISSEMENT

Chap.	Libellé	Pour mémoire, budget précédent (1)	Restes à réaliser N-1	Propositions nouvelles (2)	Vote de l'assemblée	TOTAL (= RAR + vote)
018	RSA	0,00	0,00	0,00	0,00	0,00
20	Immobilisations incorporelles (sauf le 204) (y compris opérations) (3)	963 900,00	0,00	1 925 500,00	1 925 500,00	1 925 500,00
204	Subventions d'équipement versées (y compris opérations) (3) (8)	8 531 858,00	0,00	8 804 058,00	8 804 058,00	8 804 058,00
21	Immobilisations corporelles (y compris opérations) (3)	22 121 044,00	0,00	36 339 589,00	36 339 589,00	36 339 589,00
22	Immobilisations reçues en affectation (y compris opérations) (3) (4)	0,00	0,00	0,00	0,00	0,00
23	Immobilisations en cours (sauf 2324) (y compris opérations) (3)	7 401 001,00	0,00	10 764 615,00	10 764 615,00	10 764 615,00
<b>Total des dépenses d'équipement</b>		<b>39 017 803,00</b>	<b>0,00</b>	<b>57 833 762,00</b>	<b>57 833 762,00</b>	<b>57 833 762,00</b>
10	Dotations, fonds divers et réserves	10 000,00	0,00	10 000,00	10 000,00	10 000,00
13	Subventions d'investissement (3)	431 170,00	0,00	1 385 400,00	1 385 400,00	1 385 400,00
16	Emprunts et dettes assimilées	10 602 306,00	0,00	9 593 861,00	9 593 861,00	9 593 861,00
18	Cpte de liaison : affectation (BA,régie) (5)	0,00	0,00	0,00	0,00	0,00
26	Participations et créances rattachées	0,00	0,00	0,00	0,00	0,00
27	Autres immobilisations financières (3)	103 000,00	0,00	147 000,00	147 000,00	147 000,00
<b>Total des dépenses financières</b>		<b>11 146 476,00</b>	<b>0,00</b>	<b>11 136 261,00</b>	<b>11 136 261,00</b>	<b>11 136 261,00</b>
45...	Chapitres d'opérations pour compte de tiers (6)	2 334 650,00	0,00	2 334 650,00	2 334 650,00	2 334 650,00
<b>Total des dépenses réelles d'investissement</b>		<b>52 498 929,00</b>	<b>0,00</b>	<b>71 304 673,00</b>	<b>71 304 673,00</b>	<b>71 304 673,00</b>

040	Opérations ordre transf. entre sections (7)	6 211 165,00		7 062 498,00	7 062 498,00	7 062 498,00
041	Opérations patrimoniales (7)	1 500 000,00		1 500 000,00	1 500 000,00	1 500 000,00
<b>Total des dépenses d'ordre d'investissement</b>		<b>7 711 165,00</b>		<b>8 562 498,00</b>	<b>8 562 498,00</b>	<b>8 562 498,00</b>

<b>TOTAL</b>	<b>60 210 094,00</b>	<b>0,00</b>	<b>79 867 171,00</b>	<b>79 867 171,00</b>	<b>79 867 171,00</b>
--------------	----------------------	-------------	----------------------	----------------------	----------------------

+

<b>D 001 SOLDE D'EXECUTION NEGATIF REPORTE OU ANTICIPE</b>	<b>0,00</b>
--	-------------

=

<b>TOTAL DES DEPENSES D'INVESTISSEMENT CUMULEES</b>	<b>79 867 171,00</b>
---	----------------------

(1) Voir état I-B pour la comparaison par rapport au budget précédent.

(2) Proposition formulée par le président pour l'exercice N.

(3) Hors dépenses imputées au chapitre 018.

(4) En dépenses, le chapitre 22 retrace les travaux d'investissement réalisés sur les biens reçus en affectation. En recette, il retrace, le cas échéant, l'annulation de tels travaux effectués sur un exercice antérieur.

(5) A servir uniquement lorsque la collectivité effectue une dotation initiale en espèces au profit d'un service public non personnalisé qu'elle crée.

(6) Seul le total des opérations pour compte de tiers figure sur cet état (voir le détail en IV-B5).

(7) DF 023 = RI 021 ; DI 040 = RF 042 ; RI 040 = DF 042 ; DI 041 = RI 041.

(8) Le chapitre 204 « Subventions d'équipement versées » est un chapitre globalisé regroupant les comptes 204 et 2324.

## II – PRESENTATION GENERALE DU BUDGET

### EQUILIBRE FINANCIER DU BUDGET – SECTION D'INVESTISSEMENT

**II**  
**C1**

#### RECETTES D'INVESTISSEMENT

Chap.	Libellé	Pour mémoire, budget précédent (1)	Restes à réaliser N-1	Propositions nouvelles (2)	Vote de l'assemblée	TOTAL (= RAR + vote)
018	RSA	0,00	0,00	0,00	0,00	0,00
13	Subventions d'investissement (reçues) (sauf le 138) (3)	1 092 025,00	0,00	1 659 400,00	1 659 400,00	1 659 400,00
16	Emprunts et dettes assimilées (4)	17 130 817,00	0,00	37 135 660,00	37 135 660,00	37 135 660,00
20	Immobilisations incorporelles (sauf le 204) (3)	0,00	0,00	0,00	0,00	0,00
204	Subventions d'équipement versées (3) (13)	0,00	0,00	0,00	0,00	0,00
21	Immobilisations corporelles (3)	500 000,00	0,00	0,00	0,00	0,00
22	Immobilisations reçues en affectation (3) (5)	0,00	0,00	0,00	0,00	0,00
23	Immobilisations en cours (sauf 2324) (3)	0,00	0,00	0,00	0,00	0,00
<b>Total des recettes d'équipement</b>		<b>18 722 842,00</b>	<b>0,00</b>	<b>38 795 060,00</b>	<b>38 795 060,00</b>	<b>38 795 060,00</b>
10	Dotations, fonds divers et réserves (sauf 1068)	4 350 000,00	0,00	4 650 000,00	4 650 000,00	4 650 000,00
1068	Excédents de fonctionnement capitalisés (6)	0,00	0,00	0,00	0,00	0,00
138	Autres subventions invest. non transf. (3) (7)	0,00	0,00	0,00	0,00	0,00
16	Emprunts et dettes assimilées	1 900,00	0,00	16 900,00	16 900,00	16 900,00
18	Cpte de liaison : affectation (BA,régie) (8)	0,00	0,00	0,00	0,00	0,00
26	Participations et créances rattachées	0,00	0,00	0,00	0,00	0,00
27	Autres immobilisations financières (3)	86 000,00	0,00	130 000,00	130 000,00	130 000,00
024	Produits des cessions d'immobilisations	335 000,00	0,00	344 590,00	344 590,00	344 590,00
<b>Total des recettes financières</b>		<b>4 772 900,00</b>	<b>0,00</b>	<b>5 141 490,00</b>	<b>5 141 490,00</b>	<b>5 141 490,00</b>
45...	Chapitres d'opérations pour le compte de tiers (9)	2 334 650,00	0,00	2 334 650,00	2 334 650,00	2 334 650,00
<b>Total des recettes réelles d'investissement</b>		<b>25 830 392,00</b>	<b>0,00</b>	<b>46 271 200,00</b>	<b>46 271 200,00</b>	<b>46 271 200,00</b>

021	Virement de la section de fonctionnement (10)	21 979 654,00		18 454 465,00	18 454 465,00	18 454 465,00
040	Opérations ordre transf. entre sections (10) (11)	10 900 048,00		13 641 506,00	13 641 506,00	13 641 506,00
041	Opérations patrimoniales (10)	1 500 000,00		1 500 000,00	1 500 000,00	1 500 000,00
<b>Total des recettes d'ordre d'investissement</b>		<b>34 379 702,00</b>		<b>33 595 971,00</b>	<b>33 595 971,00</b>	<b>33 595 971,00</b>

<b>TOTAL</b>	<b>60 210 094,00</b>	<b>0,00</b>	<b>79 867 171,00</b>	<b>79 867 171,00</b>	<b>79 867 171,00</b>
--------------	----------------------	-------------	----------------------	----------------------	----------------------

+

<b>R 001 SOLDE D'EXECUTION POSITIF REPORTE OU ANTICIPE</b>	<b>0,00</b>
--	-------------

=

<b>TOTAL DES RECETTES D'INVESTISSEMENT CUMULEES</b>	<b>79 867 171,00</b>
---	----------------------

#### Pour information :

Il s'agit, pour un budget voté en équilibre, des ressources propres correspondant à l'excédent des recettes réelles de fonctionnement sur les dépenses réelles de fonctionnement. Il sert à financer le remboursement du capital de la dette et les nouveaux investissements de la collectivité.

<b>AUTOFINANCEMENT PREVISIONNEL DÉGAGÉ PAR LA SECTION DE FONCTIONNEMENT (12)</b>	<b>25 033 473,00</b>
--	----------------------

(1) Voir état I-B pour la comparaison par rapport au budget précédent.

(2) Proposition formulée par le président pour l'exercice N.

(3) Hors recettes imputées au chapitre 018.

(4) Sauf 165, 166 et 16449.

(5) En dépenses, le chapitre 22 retrace les travaux d'investissement réalisés sur les biens reçus en affectation. En recette, il retrace, le cas échéant, l'annulation de tels travaux effectués sur un exercice antérieur.

(6) Le compte 1068 n'est pas un chapitre mais un article du chapitre 10.

(7) Le compte 138 n'est pas un chapitre mais une subdivision du chapitre 13.

(8) A servir uniquement lorsque la collectivité effectue une dotation initiale en espèces au profit d'un service public non personnalisé qu'elle crée.

(9) Seul le total des opérations pour compte de tiers figure sur cet état (voir le détail en IV-B5).

(10) DF 023 = RI 021 ; DI 040 = RF 042 ; RI 040 = DF 042 ; DI 041 = RI 041.

(11) Les comptes 15, 29, 39, 49 et 59 peuvent figurer dans le détail du chapitre si la collectivité a opté pour le régime des provisions budgétaires, conformément aux dispositions législatives et



réglementaires applicables.

(12) Solde de l'opération DF 023 + DF 042 – RF 042 ou solde de l'opération RI 021 + RI 040 – DI 040.

(13) Le chapitre 204 « Subventions d'équipement versées » est un chapitre globalisé regroupant les comptes 204 et 2324.



## II – PRESENTATION GENERALE DU BUDGET EQUILIBRE FINANCIER – SECTION DE FONCTIONNEMENT

### DEPENSES DE FONCTIONNEMENT

Chap.	Libellé	Pour mémoire, budget précédent (1)	Restes à réaliser N-1	Propositions nouvelles (2)	Vote de l'assemblée	TOTAL (= RAR + vote)
011	Charges à caractère général (3)	38 547 483,00	0,00	41 545 776,00	41 545 776,00	41 545 776,00
012	Charges de personnel et frais assimilés (3)	85 820 377,00	0,00	91 316 907,00	91 316 907,00	91 316 907,00
014	Atténuations de produits	1 520 000,00	0,00	1 200 000,00	1 200 000,00	1 200 000,00
016	APA	0,00	0,00	0,00	0,00	0,00
017	RSA / Régularisations de RMI	0,00	0,00	0,00	0,00	0,00
65	Autres charges de gestion courante (sauf 6586) (3)	23 843 175,00	0,00	21 164 651,00	21 164 651,00	21 164 651,00
6586	Frais fonctionnement des groupes d'élus	0,00	0,00	0,00	0,00	0,00
<b>Total des dépenses de gestion courante</b>		<b>149 731 035,00</b>	<b>0,00</b>	<b>155 227 334,00</b>	<b>155 227 334,00</b>	<b>155 227 334,00</b>
66	Charges financières	2 520 645,00	0,00	2 611 371,00	2 611 371,00	2 611 371,00
67	Charges spécifiques (3)	104 150,00	0,00	101 851,00	101 851,00	101 851,00
68	Dotations aux provisions, dépréciations (semi-budgétaires) (3)	0,00		0,00	0,00	0,00
<b>Total des dépenses réelles de fonctionnement</b>		<b>152 355 830,00</b>	<b>0,00</b>	<b>157 940 556,00</b>	<b>157 940 556,00</b>	<b>157 940 556,00</b>

023	Virement à la section d'investissement (4)	21 979 654,00		18 454 465,00	18 454 465,00	18 454 465,00
042	Opérations ordre transf. entre sections (4) (5)	10 900 048,00		13 641 506,00	13 641 506,00	13 641 506,00
043	Opérations ordre intérieur de la section (4)	0,00		0,00	0,00	0,00
<b>Total des dépenses d'ordre de fonctionnement</b>		<b>32 879 702,00</b>		<b>32 095 971,00</b>	<b>32 095 971,00</b>	<b>32 095 971,00</b>

<b>TOTAL</b>	<b>185 235 532,00</b>	<b>0,00</b>	<b>190 036 527,00</b>	<b>190 036 527,00</b>	<b>190 036 527,00</b>
--------------	-----------------------	-------------	-----------------------	-----------------------	-----------------------

+

<b>D 002 RESULTAT REPORTE OU ANTICIPE</b>	<b>0,00</b>
---	-------------

=

<b>TOTAL DES DEPENSES DE FONCTIONNEMENT CUMULEES</b>	<b>190 036 527,00</b>
--	-----------------------

(1) Voir état I-B pour la comparaison par rapport au budget précédent.

(2) Proposition formulée par le président pour l'exercice N.

(3) Hors dépenses imputées aux chapitres 016 et 017.

(4) DF 023 = RI 021 ; DI 040 = RF 042 ; RI 040 = DF 042 ; DF 043 = RF 043.

(5) Les comptes 68 peuvent figurer dans le détail du chapitre si la collectivité a opté pour le régime des provisions budgétaires, conformément aux dispositions législatives et réglementaires applicables.

## II – PRESENTATION GENERALE DU BUDGET

### EQUILIBRE FINANCIER – SECTION DE FONCTIONNEMENT

II

C2

#### RECETTES DE FONCTIONNEMENT

Chap.	Libellé	Pour mémoire, budget précédent (1)	Restes à réaliser N-1	Propositions nouvelles (2)	Vote de l'assemblée	TOTAL (= RAR + vote)
013	Atténuations de charges (3)	195 062,00	0,00	75 002,00	75 002,00	75 002,00
016	APA	0,00	0,00	0,00	0,00	0,00
017	RSA / Régularisations de RMI	0,00	0,00	0,00	0,00	0,00
70	Prod. services, domaine, ventes diverses	24 673 911,00	0,00	16 651 686,00	16 651 686,00	16 651 686,00
73	Impôts et taxes (sauf le 731)	16 412 170,00	0,00	19 955 579,00	19 955 579,00	19 955 579,00
731	Fiscalité locale	104 675 800,00	0,00	107 087 106,00	107 087 106,00	107 087 106,00
74	Dotations et participations (3)	31 699 632,00	0,00	37 586 005,00	37 586 005,00	37 586 005,00
75	Autres produits de gestion courante (3)	1 365 792,00	0,00	1 616 651,00	1 616 651,00	1 616 651,00
<b>Total des recettes de gestion courante</b>		<b>179 022 367,00</b>	<b>0,00</b>	<b>182 972 029,00</b>	<b>182 972 029,00</b>	<b>182 972 029,00</b>
76	Produits financiers	2 000,00	0,00	2 000,00	2 000,00	2 000,00
77	Produits spécifiques (3)	0,00	0,00	0,00	0,00	0,00
78	Reprises amort., dépréciations, prov. (semi-budgétaires) (3)	0,00		0,00	0,00	0,00
<b>Total des recettes réelles de fonctionnement</b>		<b>179 024 367,00</b>	<b>0,00</b>	<b>182 974 029,00</b>	<b>182 974 029,00</b>	<b>182 974 029,00</b>

042	Opérations ordre transf. entre sections (4) (5)	6 211 165,00		7 062 498,00	7 062 498,00	7 062 498,00
043	Opérations ordre intérieur de la section (4)	0,00		0,00	0,00	0,00
<b>Total des recettes d'ordre de fonctionnement</b>		<b>6 211 165,00</b>		<b>7 062 498,00</b>	<b>7 062 498,00</b>	<b>7 062 498,00</b>

<b>TOTAL</b>	<b>185 235 532,00</b>	<b>0,00</b>	<b>190 036 527,00</b>	<b>190 036 527,00</b>	<b>190 036 527,00</b>
--------------	-----------------------	-------------	-----------------------	-----------------------	-----------------------

+

<b>R 002 RESULTAT REPORTE OU ANTICIPE</b>	<b>0,00</b>
---	-------------

=

<b>TOTAL DES RECETTES DE FONCTIONNEMENT CUMULEES</b>	<b>190 036 527,00</b>
--	-----------------------

#### Pour information :

<b>AUTOFINANCEMENT PREVISIONNEL DÉGAGÉ AU PROFIT DE LA SECTION D'INVESTISSEMENT (6)</b>	<b>25 033 473,00</b>
---	----------------------

Il s'agit, pour un budget voté en équilibre, des ressources propres correspondant à l'excédent des recettes réelles de fonctionnement sur les dépenses réelles de fonctionnement. Il sert à financer le remboursement du capital de la dette et les nouveaux investissements de la collectivité.

(1) Voir état I-B pour la comparaison par rapport au budget précédent.

(2) Proposition formulée par le président pour l'exercice N.

(3) Hors recettes imputées aux chapitres 016 et 017.

(4)  $DF\ 023 = RI\ 021$  ;  $DI\ 040 = RF\ 042$  ;  $RI\ 040 = DF\ 042$  ;  $DF\ 043 = RF\ 043$ .

(5) Les comptes 78 peuvent figurer dans le détail du chapitre si la collectivité a opté pour le régime des provisions budgétaires, conformément aux dispositions législatives et réglementaires applicables.

(6) Solde de l'opération  $DF\ 023 + DF\ 042 - RF\ 042$  ou solde de l'opération  $RI\ 021 + RI\ 040 - DI\ 040$ .

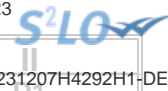

## II – PRESENTATION GENERALE DU BUDGET

### BALANCE GENERALE – DEPENSES

#### DEPENSES D'INVESTISSEMENT (y compris RAR)

INVESTISSEMENT		Opérations réelles (1)	Opérations d'ordre (2)	TOTAL
10	Dotations, fonds divers et réserves	10 000,00	0,00	10 000,00
13	Subventions d'investissement (3)	1 385 400,00	965 283,00	2 350 683,00
15	Provisions pour risques et charges (4)		0,00	0,00
16	Emprunts et dettes assimilées (sauf 1688 non budgétaire)	9 593 861,00	0,00	9 593 861,00
18	Cpte de liaison : affectation (BA,régie)	(7) 0,00		0,00
	Total des opérations d'équipement	57 803 762,00		57 803 762,00
20	Immobilisations incorporelles (sauf 204) (3) (5)	0,00	0,00	0,00
204	Subventions d'équipement versées (3) (5) (10)	30 000,00	0,00	30 000,00
21	Immobilisations corporelles (3) (5)	0,00	0,00	0,00
22	Immobilisations reçues en affectation (3) (5)	(8) 0,00	0,00	0,00
23	Immobilisations en cours (3) (sauf 2324) (5)	0,00	1 500 000,00	1 500 000,00
018	RSA	0,00	0,00	0,00
26	Participations et créances rattachées	0,00	0,00	0,00
27	Autres immobilisations financières (3)	147 000,00	0,00	147 000,00
28	Amortissement des immobilisations (reprises)		0,00	0,00
29	Dépréciations des immobilisations (4)		0,00	0,00
39	Dépréciation des stocks et en-cours (4)		0,00	0,00
3...	Stocks et en-cours		0,00	0,00
198	Neutralisation des amortissements		6 097 215,00	6 097 215,00
45	Chapitres d'opérations pour compte de tiers (6)	2 334 650,00	0,00	2 334 650,00
481	Charges à rép. sur plusieurs exercices		0,00	0,00
49	Dépréciation des comptes de tiers (4)		0,00	0,00
59	Dépréciation des comptes financiers (4)		0,00	0,00
<b>Dépenses d'investissement – Total</b>		<b>71 304 673,00</b>	<b>8 562 498,00</b>	<b>79 867 171,00</b>

+

<b>D 001 SOLDE D'EXECUTION NEGATIF REPORTE OU ANTICIPE</b>	<b>0,00</b>
--	-------------

=

<b>TOTAL DES DEPENSES D'INVESTISSEMENT CUMULEES</b>	<b>79 867 171,00</b>
---	----------------------

#### DEPENSES DE FONCTIONNEMENT (y compris RAR)

FONCTIONNEMENT		Opérations réelles (1)	Opérations d'ordre (2)	TOTAL
011	Charges à caractère général (9)	41 545 776,00		41 545 776,00
012	Charges de personnel et frais assimilés (9)	91 316 907,00		91 316 907,00
014	Atténuations de produits	1 200 000,00		1 200 000,00
016	APA	0,00		0,00
017	RSA / Régularisations de RMI	0,00		0,00
60	Achats et variation des stocks		0,00	0,00
65	Autres charges de gestion courante (sauf 6586) (9)	21 164 651,00	0,00	21 164 651,00
6586	Frais fonctionnement des groupes d'élus	0,00		0,00
66	Charges financières	2 611 371,00	0,00	2 611 371,00
67	Charges spécifiques (9)	101 851,00	0,00	101 851,00
68	Dot. aux amortissements et provisions (9)	0,00	13 641 506,00	13 641 506,00
71	Production stockée (ou déstockage)		0,00	0,00
023	Virement à la section d'investissement		18 454 465,00	18 454 465,00
<b>Dépenses de fonctionnement – Total</b>		<b>157 940 556,00</b>	<b>32 095 971,00</b>	<b>190 036 527,00</b>

+

<b>D 002 RESULTAT REPORTE OU ANTICIPE</b>	<b>0,00</b>
---	-------------

=

<b>TOTAL DES DEPENSES DE FONCTIONNEMENT CUMULEES</b>	<b>190 036 527,00</b>
--	-----------------------

(1) Y compris les opérations relatives au rattachement et les opérations d'ordre semi-budgétaires.

(2) Voir la liste des opérations d'ordre de l'instruction budgétaire et comptable M. 57.

(3) Hors dépenses imputées au chapitre 018.

(4) Ces chapitres ne sont à renseigner que si la collectivité applique le régime des provisions budgétaires, conformément aux dispositions législatives et réglementaires applicables.

(5) Hors chapitres opérations.

- (6) Seul le total des opérations pour compte de tiers figure sur cet état (voir le détail en IV-B5).
- (7) A utiliser uniquement dans le cas où la collectivité effectuerait une dotation initiale au profit d'un service public doté de la seule autonomie financière.
- (8) A utiliser uniquement dans le cas où la collectivité effectuerait des dépenses sur des biens affectés.
- (9) Hors dépenses imputées aux chapitres 016 et 017.
- (10) Le chapitre 204 « Subventions d'équipement versées » est un chapitre globalisé regroupant les comptes 204 et 2324.

## II – PRESENTATION GENERALE DU BUDGET

### BALANCE GENERALE – RECETTES

#### RECETTES D'INVESTISSEMENT (y compris RAR)

INVESTISSEMENT	Opérations réelles (1)	Opérations d'ordre (2)	TOTAL
10 Dotations, fonds divers et réserves (sauf 1068)	4 650 000,00	0,00	4 650 000,00
13 Subventions d'investissement (reçues) (3)	1 659 400,00	0,00	1 659 400,00
15 Provisions pour risques et charges (4)		0,00	0,00
16 Emprunts et dettes assimilées (sauf 1688 non budgétaire)	37 152 560,00	0,00	37 152 560,00
18 Cpte de liaison : affectation (BA,régie) (6)	0,00		0,00
20 Immobilisations incorporelles (sauf le 204) (3)	0,00	0,00	0,00
204 Subventions d'équipement versées (3) (9)	0,00	0,00	0,00
21 Immobilisations corporelles (3)	0,00	0,00	0,00
22 Immobilisations reçues en affectation (3) (7)	0,00	0,00	0,00
23 Immobilisations en cours(sauf 2324) (3)	0,00	1 500 000,00	1 500 000,00
018 RSA	0,00	0,00	0,00
26 Participations et créances rattachées	0,00	0,00	0,00
27 Autres immobilisations financières (3)	130 000,00	0,00	130 000,00
28 Amortissement des immobilisations		13 641 506,00	13 641 506,00
29 Dépréciations des immobilisations (4)		0,00	0,00
39 Dépréciation des stocks et en-cours (4)		0,00	0,00
3... Stocks et en-cours		0,00	0,00
45 Chapitres d'opérations pour compte de tiers (5)	2 334 650,00	0,00	2 334 650,00
481 Charges à rép. sur plusieurs exercices		0,00	0,00
49 Dépréciation des comptes de tiers (4)		0,00	0,00
59 Dépréciation des comptes financiers (4)		0,00	0,00
021 Virement de la section de fonctionnement		18 454 465,00	18 454 465,00
024 Produits des cessions d'immobilisations	344 590,00		344 590,00
<b>Recettes d'investissement – Total</b>	<b>46 271 200,00</b>	<b>33 595 971,00</b>	<b>79 867 171,00</b>

+

R 001 SOLDE D'EXECUTION POSITIF REPORTE OU ANTICIPE

0,00

+

R 1068 AFFECTATION DU RESULTAT

0,00

=

TOTAL DES RECETTES D'INVESTISSEMENT CUMULEES

79 867 171,00

#### RECETTES DE FONCTIONNEMENT (y compris RAR)

FONCTIONNEMENT	Opérations réelles (1)	Opérations d'ordre (2)	TOTAL
013 Atténuations de charges (8)	75 002,00		75 002,00
016 APA	0,00		0,00
017 RSA / Régularisations de RMI	0,00		0,00
60 Achats et variation des stocks		0,00	0,00
70 Prod. services, domaine, ventes diverses	16 651 686,00		16 651 686,00
71 Production stockée (ou déstockage)		0,00	0,00
72 Production immobilisée		0,00	0,00
73 Impôts et taxes (sauf 731)	19 955 579,00		19 955 579,00
731 Fiscalité locale	107 087 106,00		107 087 106,00
74 Dotations et participations (8)	37 586 005,00		37 586 005,00
75 Autres produits de gestion courante (8)	1 616 651,00	0,00	1 616 651,00
76 Produits financiers	2 000,00	0,00	2 000,00
77 Produits spécifiques (8)	0,00	7 062 498,00	7 062 498,00
78 Reprise sur amortissements et provisions (8)	0,00	0,00	0,00
79 Transferts de charges		0,00	0,00
<b>Recettes de fonctionnement – Total</b>	<b>182 974 029,00</b>	<b>7 062 498,00</b>	<b>190 036 527,00</b>

+

R 002 RESULTAT REPORTE OU ANTICIPE

0,00

=

TOTAL DES RECETTES DE FONCTIONNEMENT CUMULEES

190 036 527,00

- (1) Y compris les opérations relatives au rattachement et les opérations d'ordre semi-budgétaires.
- (2) Voir la liste des opérations d'ordre de l'instruction budgétaire et comptable M. 57.
- (3) Hors recettes imputées au chapitre 018.
- (4) Ces chapitres ne sont à renseigner que si la collectivité applique le régime des provisions budgétaires, conformément aux dispositions législatives et réglementaires applicables.
- (5) Seul le total des opérations pour compte de tiers figure sur cet état (voir le détail en IV-B5).
- (6) A utiliser uniquement dans le cas où la collectivité effectuerait une dotation initiale au profit d'un service public doté de la seule autonomie financière.
- (7) A utiliser uniquement dans le cas où la collectivité effectuerait des dépenses sur des biens affectés.
- (8) Hors recettes imputées aux chapitres 016 et 017.
- (9) Le chapitre 204 « Subventions d'équipement versées » est un chapitre globalisé regroupant les comptes 204 et 2324.

## III – VOTE DU BUDGET

## SECTION D'INVESTISSEMENT – VUE D'ENSEMBLE – DEPENSES – AP NOUVELLES ET CREDITS DE L'EXERCICE

## DEPENSES

Chapitre		Pour mémoire, budget précédent (1)	RAR N-1	Vote de l'assemblée sur les AP lors de la séance budgétaire (2)	Propositions nouvelles	Vote de l'assemblée	Pour information, dépenses gérées dans le cadre d'une AP	Pour information, dépenses gérées hors AP	TOTAL (RAR N-1 + Vote)
			I			II			III = I + II
<b>TOTAL</b>		<b>60 210 094,00</b>	<b>0,00</b>	<b>375 450 076,25</b>	<b>79 867 171,00</b>	<b>79 867 171,00</b>	<b>57 933 762,00</b>	<b>21 933 409,00</b>	<b>79 867 171,00</b>
018	RSA	0,00	0,00	0,00	0,00	0,00	0,00	0,00	0,00
20	Immobilisations incorporelles (sauf 204)	963 900,00	0,00	0,00	0,00	0,00	0,00	0,00	0,00
204	Subventions d'équipement versées (9)	8 531 858,00	0,00	0,00	30 000,00	30 000,00	0,00	30 000,00	30 000,00
21	Immobilisations corporelles	22 121 044,00	0,00	0,00	0,00	0,00	0,00	0,00	0,00
22	Immobilisations reçues en affectation	0,00	0,00	0,00	0,00	0,00	0,00	0,00	0,00
23	Immobilisations en cours (sauf 2324)	7 401 001,00	0,00	0,00	0,00	0,00	0,00	0,00	0,00
	Total des opérations d'équipement (3)	0,00	0,00	375 450 076,25	57 803 762,00	57 803 762,00	57 803 762,00	0,00	57 803 762,00
<b>Total des dépenses d'équipement</b>		<b>39 017 803,00</b>	<b>0,00</b>	<b>375 450 076,25</b>	<b>57 833 762,00</b>	<b>57 833 762,00</b>	<b>57 803 762,00</b>	<b>30 000,00</b>	<b>57 833 762,00</b>
10	Dotations, fonds divers et réserves	10 000,00	0,00		10 000,00	10 000,00		10 000,00	10 000,00
13	Subventions d'investissement	431 170,00	0,00		1 385 400,00	1 385 400,00		1 385 400,00	1 385 400,00
16	Emprunts et dettes assimilées (sauf 1688 non budgétaire)	10 602 306,00	0,00		9 593 861,00	9 593 861,00		9 593 861,00	9 593 861,00
18	Cpte de liaison : affectation (BA,régie)	0,00	0,00		0,00	0,00		0,00	0,00
26	Participations et créances rattachées	0,00	0,00	0,00	0,00	0,00	0,00	0,00	0,00
27	Autres immobilisations financières	103 000,00	0,00	0,00	147 000,00	147 000,00	130 000,00	17 000,00	147 000,00
020	Dépenses imprévues (dans le cadre d'une AP)			0,00					
<b>Total des dépenses financières</b>		<b>11 146 476,00</b>	<b>0,00</b>	<b>0,00</b>	<b>11 136 261,00</b>	<b>11 136 261,00</b>	<b>130 000,00</b>	<b>11 006 261,00</b>	<b>11 136 261,00</b>
45	Chapitres d'opérations pour compte de tiers (4)	2 334 650,00	0,00	0,00	2 334 650,00	2 334 650,00	0,00	2 334 650,00	2 334 650,00
<b>Total des dépenses réelles</b>		<b>52 498 929,00</b>	<b>0,00</b>	<b>375 450 076,25</b>	<b>71 304 673,00</b>	<b>71 304 673,00</b>	<b>57 933 762,00</b>	<b>13 370 911,00</b>	<b>71 304 673,00</b>
040	Opérations ordre transf. entre sections (5) (6)	6 211 165,00			7 062 498,00	7 062 498,00		7 062 498,00	7 062 498,00
041	Opérations patrimoniales (7)	1 500 000,00			1 500 000,00	1 500 000,00		1 500 000,00	1 500 000,00
<b>Total des dépenses d'ordre</b>		<b>7 711 165,00</b>			<b>8 562 498,00</b>	<b>8 562 498,00</b>		<b>8 562 498,00</b>	<b>8 562 498,00</b>

D001 Solde d'exécution négatif reporté ou anticipé (8)

0,00

Total des dépenses d'investissement cumulées

79 867 171,00

(1) Voir état I-B pour le contenu du budget précédent.

- (2) Il s'agit des AP nouvelles qui sont votées lors de la séance d'adoption du budget. Cela concerne les AP relatives à de nouvelles programmations pluriannuelles mais également les AP modifiant un stock d'AP existant.
- (3) Voir l'état III-A2.1 pour le détail des opérations d'équipement.
- (4) Voir l'état IV-B5 pour le détail des opérations pour compte de tiers.
- (5) Cf. définition du chapitre des opérations d'ordre (*DI 040 = RF 042*).
- (6) Aucune prévision budgétaire ne doit figurer à l'article 192 (cf. chapitre 024 « produit des cessions d'immobilisations »).
- (7) Cf. définition du chapitre des opérations d'ordre (*DI 041 = RI 041*).
- (8) Le solde d'exécution reporté est le résultat constaté de l'exercice précédent qui fait l'objet d'un report et non d'un vote de l'assemblée délibérante. Inscrire en cas de reprise des résultats de l'exercice précédent (après vote du compte administratif ou si reprise anticipée des résultats).
- (9) Le chapitre 204 « Subventions d'équipement versées » est un chapitre globalisé regroupant les comptes 204 et 2324.

Envoyé en préfecture le 15/12/2023

Reçu en préfecture le 15/12/2023

Publié le



ID : 045-214502346-20231207-231207H4292H1-DE



## III – VOTE DU BUDGET

## SECTION D'INVESTISSEMENT – VUE D'ENSEMBLE – RECETTES

A

## RECETTES

Chapitre		Pour mémoire, budget précédent (1)	RAR N-1	Propositions nouvelles	Vote de l'assemblée	TOTAL (RAR N-1 + Vote)
			I		II	III = I + II
<b>TOTAL</b>		<b>60 210 094,00</b>	<b>0,00</b>	<b>79 867 171,00</b>	<b>79 867 171,00</b>	<b>79 867 171,00</b>
018	RSA	0,00	0,00	0,00	0,00	0,00
13	Subventions d'investissement (hors 138)	1 092 025,00	0,00	1 659 400,00	1 659 400,00	1 659 400,00
16	Emprunts et dettes assimilées (hors 16449, 165, 166 et 1688 non budgétaire)	17 130 817,00	0,00	37 135 660,00	37 135 660,00	37 135 660,00
20	Immobilisations incorporelles (sauf 204)	0,00	0,00	0,00	0,00	0,00
204	Subventions d'équipement versées (9)	0,00	0,00	0,00	0,00	0,00
21	Immobilisations corporelles	500 000,00	0,00	0,00	0,00	0,00
22	Immobilisations reçues en affectation	0,00	0,00	0,00	0,00	0,00
23	Immobilisations en cours (sauf 2324)	0,00	0,00	0,00	0,00	0,00
<b>Total des recettes d'équipement</b>		<b>18 722 842,00</b>	<b>0,00</b>	<b>38 795 060,00</b>	<b>38 795 060,00</b>	<b>38 795 060,00</b>
10	Dotations, fonds divers et réserves (sauf 1068)	4 350 000,00	0,00	4 650 000,00	4 650 000,00	4 650 000,00
138	Autres subventions invest. non transf.	0,00	0,00	0,00	0,00	0,00
16	Emprunts et dettes assimilées (16449, 165 et 166)	1 900,00	0,00	16 900,00	16 900,00	16 900,00
18	Cpte de liaison : affectation (BA,régie)	0,00	0,00	0,00	0,00	0,00
26	Participations et créances rattachées	0,00	0,00	0,00	0,00	0,00
27	Autres immobilisations financières	86 000,00	0,00	130 000,00	130 000,00	130 000,00
024	Produits des cessions d'immobilisations	335 000,00	0,00	344 590,00	344 590,00	344 590,00
<b>Total des recettes financières</b>		<b>4 772 900,00</b>	<b>0,00</b>	<b>5 141 490,00</b>	<b>5 141 490,00</b>	<b>5 141 490,00</b>
45	Chapitres d'opérations pour compte de tiers (2)	2 334 650,00	0,00	2 334 650,00	2 334 650,00	2 334 650,00
<b>Total des recettes réelles</b>		<b>25 830 392,00</b>	<b>0,00</b>	<b>46 271 200,00</b>	<b>46 271 200,00</b>	<b>46 271 200,00</b>
021	Virement de la section de fonctionnement	21 979 654,00		18 454 465,00	18 454 465,00	18 454 465,00
040	Opérations ordre transf. entre sections (3) (4) (5)	10 900 048,00		13 641 506,00	13 641 506,00	13 641 506,00
041	Opérations patrimoniales (6)	1 500 000,00		1 500 000,00	1 500 000,00	1 500 000,00
<b>Total des recettes d'ordre</b>		<b>34 379 702,00</b>		<b>33 595 971,00</b>	<b>33 595 971,00</b>	<b>33 595 971,00</b>

R001 Solde d'exécution positif reporté ou anticipé (7) 0,00

Affectation au compte 1068 (8) 0,00

Total des recettes d'investissement cumulées 79 867 171,00

(1) Voir état I-B pour le contenu du budget précédent.

- (2) Voir l'état IV-B5 pour le détail des opérations pour compte de tiers.
- (3) Cf. définition du chapitre des opérations d'ordre (*RI 040 = DF 042*).
- (4) Les comptes 15, 29, 39, 49 et 59 peuvent figurer dans le détail du chapitre si la collectivité a opté pour le régime des provisions budgétaires, conformément aux dispositions législatives et réglementaires applicables.
- (5) Aucune prévision budgétaire ne doit figurer à l'article 192 (cf. chapitre 024 « produit des cessions d'immobilisations »).
- (6) Cf. définition du chapitre des opérations d'ordre (*DI 041 = RI 041*).
- (7) Le solde d'exécution reporté est le résultat constaté de l'exercice précédent qui fait l'objet d'un report et non d'un vote de l'assemblée délibérante. Inscrire en cas de reprise des résultats de l'exercice précédent (après vote du compte administratif ou si reprise anticipée des résultats).
- (8) Le montant inscrit doit être conforme à la délibération d'affectation du résultat. Ce montant ne fait donc pas l'objet d'un nouveau vote.
- (9) Le chapitre 204 « Subventions d'équipement versées » est un chapitre globalisé regroupant les comptes 204 et 2324.

Envoyé en préfecture le 15/12/2023

Reçu en préfecture le 15/12/2023

Publié le



ID : 045-214502346-20231207-231207H4292H1-DE

## III – VOTE DU BUDGET

## SECTION D'INVESTISSEMENT – DEPENSES – DETAIL PAR ARTICLE

Chap. / art. (1)		Pour mémoire, budget précédent (2)	RAR N-1 I	Vote de l'assemblée sur les AP lors de la séance budgétaire (3)	Propositions nouvelles	Vote de l'assemblée II	Pour information Crédits gérés dans le cadre d'une AP	Pour information Crédits gérés hors AP	TOTAL (RAR N-1 + Vote) III = I + II
<b>TOTAL</b>		<b>60 210 094,00</b>	<b>0,00</b>	<b>375 450 076,25</b>	<b>79 867 171,00</b>	<b>79 867 171,00</b>	<b>57 933 762,00</b>	<b>21 933 409,00</b>	<b>79 867 171,00</b>
018	RSA	0,00	0,00	0,00	0,00	0,00	0,00	0,00	0,00
20	Immobilisations incorporelles (sauf 204)	963 900,00	0,00	0,00	0,00	0,00	0,00	0,00	0,00
2031	Frais d'études	127 400,00	0,00		0,00	0,00	0,00	0,00	0,00
2051	Concessions, droits similaires	488 500,00	0,00		0,00	0,00	0,00	0,00	0,00
2088	Autres immobilisations incorporelles	348 000,00	0,00		0,00	0,00	0,00	0,00	0,00
204	Subventions d'équipement versées (9)	8 531 858,00	0,00	0,00	30 000,00	30 000,00	0,00	30 000,00	30 000,00
2041512	Subv. Grpt : Bâtiments, installations	2 799 000,00	0,00		0,00	0,00	0,00	0,00	0,00
20415331	ADM : Bien mobilier, matériel	0,00	0,00		0,00	0,00	0,00	0,00	0,00
20415332	ADM : Bâtiments, installations	0,00	0,00		30 000,00	30 000,00	0,00	30 000,00	30 000,00
20421	Privé : Bien mobilier, matériel	250 000,00	0,00		0,00	0,00	0,00	0,00	0,00
20422	Privé : Bâtiments, installations	1 880 000,00	0,00		0,00	0,00	0,00	0,00	0,00
2046	Attributions compensation investissement	3 602 858,00	0,00		0,00	0,00	0,00	0,00	0,00
21	Immobilisations corporelles	22 121 044,00	0,00	0,00	0,00	0,00	0,00	0,00	0,00
2111	Terrains nus	0,00	0,00		0,00	0,00	0,00	0,00	0,00
2115	Terrains bâtis	3 022 500,00	0,00		0,00	0,00	0,00	0,00	0,00
2121	Plantations d'arbres et d'arbustes	180 000,00	0,00		0,00	0,00	0,00	0,00	0,00
2128	Autres agencements et aménagements	2 761 500,00	0,00		0,00	0,00	0,00	0,00	0,00
21311	Bâtiments administratifs	0,00	0,00		0,00	0,00	0,00	0,00	0,00
21313	Bâtiments sociaux et médico-sociaux	700 000,00	0,00		0,00	0,00	0,00	0,00	0,00
21316	Equipements du cimetière	0,00	0,00		0,00	0,00	0,00	0,00	0,00
21318	Autres bâtiments publics	0,00	0,00		0,00	0,00	0,00	0,00	0,00
21351	Bâtiments publics	8 150 000,00	0,00		0,00	0,00	0,00	0,00	0,00
2138	Autres constructions	0,00	0,00		0,00	0,00	0,00	0,00	0,00
2151	Réseaux de voirie	0,00	0,00		0,00	0,00	0,00	0,00	0,00
2152	Installations de voirie	1 390 000,00	0,00		0,00	0,00	0,00	0,00	0,00
21533	Réseaux câblés	100 000,00	0,00		0,00	0,00	0,00	0,00	0,00
21568	Autre matériel, outillage incendie	35 000,00	0,00		0,00	0,00	0,00	0,00	0,00
215731	Matériel roulant	33 000,00	0,00		0,00	0,00	0,00	0,00	0,00

Chap. / art. (1)		Pour mémoire, budget précédent (2)	RAR N-1	Vote de l'assemblée sur les AP lors de la séance budgétaire (3)	Propositions nouvelles	Vote de l'assemblée	Pour informatique Crédits gérés dans le cadre d'une AP	Crédits gérés hors AP	TOTAL (RAR N-1 + Vote)
			I			II			III = I + II
21578	Autre matériel technique	1 980,00	0,00		0,00	0,00	0,00	0,00	0,00
2158	Autres inst., matériel, outill. techniques	1 874 200,00	0,00		0,00	0,00	0,00	0,00	0,00
21611	Biens sous-jacents	245 000,00	0,00		0,00	0,00	0,00	0,00	0,00
21612	Dépenses ultérieures immobilisées	15 000,00	0,00		0,00	0,00	0,00	0,00	0,00
21621	Biens sous-jacents	29 600,00	0,00		0,00	0,00	0,00	0,00	0,00
21622	Dépenses ultérieures immobilisées	83 000,00	0,00		0,00	0,00	0,00	0,00	0,00
2181	Install. générales, agencements	39 200,00	0,00		0,00	0,00	0,00	0,00	0,00
21828	Autres matériels de transport	674 000,00	0,00		0,00	0,00	0,00	0,00	0,00
21831	Matériel informatique scolaire	24 000,00	0,00		0,00	0,00	0,00	0,00	0,00
21838	Autre matériel informatique	887 585,00	0,00		0,00	0,00	0,00	0,00	0,00
21841	Matériel de bureau et mobilier scolaire	0,00	0,00		0,00	0,00	0,00	0,00	0,00
21848	Autres matériels de bureau et mobiliers	292 099,00	0,00		0,00	0,00	0,00	0,00	0,00
2185	Matériel de téléphonie	1 000,00	0,00		0,00	0,00	0,00	0,00	0,00
2186	Cheptel	2 000,00	0,00		0,00	0,00	0,00	0,00	0,00
2188	Autres immobilisations corporelles	1 580 380,00	0,00		0,00	0,00	0,00	0,00	0,00
22	Immobilisations reçues en affectation	0,00	0,00	0,00	0,00	0,00	0,00	0,00	0,00
23	Immobilisations en cours (sauf 2324)	7 401 001,00	0,00	0,00	0,00	0,00	0,00	0,00	0,00
2313	Constructions	4 895 001,00	0,00		0,00	0,00	0,00	0,00	0,00
2315	Install., matériel et outill. technique	1 880 000,00	0,00		0,00	0,00	0,00	0,00	0,00
2316	Restaur. des biens histo. et culturels	126 000,00	0,00		0,00	0,00	0,00	0,00	0,00
238	Avances commandes immo corporelles	500 000,00	0,00		0,00	0,00	0,00	0,00	0,00
	Total des opérations d'équipement (4)	0,00	0,00	375 450 076,25	57 803 762,00	57 803 762,00	57 803 762,00	0,00	57 803 762,00
<b>Total des dépenses d'équipement</b>		<b>39 017 803,00</b>	<b>0,00</b>	<b>375 450 076,25</b>	<b>57 833 762,00</b>	<b>57 833 762,00</b>	<b>57 803 762,00</b>	<b>30 000,00</b>	<b>57 833 762,00</b>
10	Dotations, fonds divers et réserves	10 000,00	0,00		10 000,00	10 000,00		10 000,00	10 000,00
10222	FCTVA	10 000,00	0,00		10 000,00	10 000,00		10 000,00	10 000,00
10226	Taxe d'aménagement	0,00	0,00		0,00	0,00		0,00	0,00
13	Subventions d'investissement	431 170,00	0,00		1 385 400,00	1 385 400,00		1 385 400,00	1 385 400,00
1345	Amendes radars automatiques et de police	431 170,00	0,00		1 385 400,00	1 385 400,00		1 385 400,00	1 385 400,00

Chap. / art. (1)		Pour mémoire, budget précédent (2)	RAR N-1	Vote de l'assemblée sur les AP lors de la séance budgétaire (3)	Propositions nouvelles	Vote de l'assemblée	Pour informatique	Credits gérés dans le cadre d'une AP	TOTAL (RAR N-1 + Vote)
			I			II			III = I + II
16	Emprunts et dettes assimilées (sauf le 1688 non budgétaire)	10 602 306,00	0,00		9 593 861,00	9 593 861,00		9 593 861,00	9 593 861,00
1641	Emprunts en euros	9 300 000,00	0,00		8 250 000,00	8 250 000,00		8 250 000,00	8 250 000,00
16441	Opérations afférentes à l'emprunt	500 000,00	0,00		505 000,00	505 000,00		505 000,00	505 000,00
165	Dépôts et cautionnements reçus	6 900,00	0,00		21 000,00	21 000,00		21 000,00	21 000,00
1675	Dettes pour M.E.T.P. et P.P.P.	795 406,00	0,00		817 861,00	817 861,00		817 861,00	817 861,00
18	Cpte de liaison : affectation (BA,régie)	0,00	0,00		0,00	0,00		0,00	0,00
26	Participations et créances rattachées	0,00	0,00	0,00	0,00	0,00	0,00	0,00	0,00
261	Titres de participation	0,00	0,00		0,00	0,00	0,00	0,00	0,00
27	Autres immobilisations financières	103 000,00	0,00	0,00	147 000,00	147 000,00	130 000,00	17 000,00	147 000,00
275	Dépôts et cautionnements versés	17 000,00	0,00		17 000,00	17 000,00	0,00	17 000,00	17 000,00
2764	Créances/particuliers, pers. droit privé	86 000,00	0,00		130 000,00	130 000,00	130 000,00	0,00	130 000,00
020	Dépenses imprévues (dans le cadre d'une AP)			0,00					
<b>Total des dépenses financières</b>		<b>11 146 476,00</b>	<b>0,00</b>	<b>0,00</b>	<b>11 136 261,00</b>	<b>11 136 261,00</b>	<b>130 000,00</b>	<b>11 006 261,00</b>	<b>11 136 261,00</b>
45...	Opérations pour compte de tiers (5)	2 334 650,00	0,00	0,00	2 334 650,00	2 334 650,00	0,00	2 334 650,00	2 334 650,00
45411001	OPCT - IMMEUBLES MENACANT RUINES	0,00	0,00		0,00	0,00	0,00	0,00	0,00
45411026	OPCT - INSALUBRITE - RUE SAINT FLOU	0,00	0,00		0,00	0,00	0,00	0,00	0,00
45411032	OPCT - INSALUBRITE - 3 RUE PORTE ST VINCENT	0,00	0,00		0,00	0,00	0,00	0,00	0,00
45411039	OPCT - INSALUBRITE - 8 RUE DE L'ANGE	0,00	0,00		0,00	0,00	0,00	0,00	0,00
45411040	OPCT - INSALUBRITE - 255 RUE DE BOURGOGNE - ORLEANS	0,00	0,00		0,00	0,00	0,00	0,00	0,00
45411041	OPCT - INSALUBRITE - 19 RUE DU GRENIER A SEL - ORL	0,00	0,00		0,00	0,00	0,00	0,00	0,00
45411042	OPCT - INSALUBRITE - 37 RUE DES CHABASSIERES - ORL	0,00	0,00		0,00	0,00	0,00	0,00	0,00

Chap. / art. (1)		Pour mémoire, budget précédent (2)	RAR N-1  I	Vote de l'assemblée sur les AP lors de la séance budgétaire (3)	Propositions nouvelles	Vote de l'assemblée  II	Pour information Crédits gérés dans le cadre d'une AP	Crédits gérés hors AP	TOTAL (RAR N-1 hors AP Vote)  III = I + II
45411043	OPCT - INSALUBRITE - 255 RUE DE BOURGOGNE - ORLEANS	0,00	0,00		0,00	0,00	0,00	0,00	0,00
45411044	OPCT - INSALUBRITE - 11 ALLEE PIERRE BEREGOVOY - ORLEANS	0,00	0,00		0,00	0,00	0,00	0,00	0,00
45411045	OPCT - MISE EN SECURITE - 239 RUE DU FAUBOURG SAINT VINCENT - ORLEANS	0,00	0,00		0,00	0,00	0,00	0,00	0,00
45411046	OPCT - MISE EN SECURITE - 82 RUE DU FAUBOURG BANNIER - ORLEANS	0,00	0,00		0,00	0,00	0,00	0,00	0,00
45411047	OPCT - MISE EN SECURITE - 18 RUE SAINT MARCEAU - ORLEANS	0,00	0,00		0,00	0,00	0,00	0,00	0,00
45411048	OPCT - MISE EN SECURITE - 37 RUE DU POIRIER - ORLEANS	0,00	0,00		0,00	0,00	0,00	0,00	0,00
45411049	OPCT - INSALUBRITE - 2 ALLEE DU PARC - ORLEANS	0,00	0,00		0,00	0,00	0,00	0,00	0,00
45411050	OPCT - INSALUBRITE - 3 RUE GEO ANDRE - ORLEANS	0,00	0,00		0,00	0,00	0,00	0,00	0,00
45411051	OPCT - INSALUBRITE - 4 RUE DES JUIFS - ORLEANS	0,00	0,00		0,00	0,00	0,00	0,00	0,00
45411052	OPCT - INSALUBRITE - 11 RUE JULES GOUCHAULT - ORLEANS	0,00	0,00		0,00	0,00	0,00	0,00	0,00
45411053	OPCT - INSALUBRITE - 13 RUE JACQUES GROSLOT - ORLEANS	0,00	0,00		0,00	0,00	0,00	0,00	0,00
45411054	OPCT - INSALUBRITE - 18 RUE DE LOIGNY - ORLEANS	0,00	0,00		0,00	0,00	0,00	0,00	0,00
45411055	OPCT - INSALUBRITE - 21 AVENUE DE TREVISE - ORLEANS	0,00	0,00		0,00	0,00	0,00	0,00	0,00
45411056	OPCT - INSALUBRITE - 31 RUE DES CHARRETIERS - ORLEANS	0,00	0,00		0,00	0,00	0,00	0,00	0,00
45411057	OPCT - INSALUBRITE - 45 RUE GRAND VILLIERS - ORLEANS	0,00	0,00		0,00	0,00	0,00	0,00	0,00
45411058	OPCT - INSALUBRITE - 14 RUE JULES GOUCHAULT - ORLEANS	0,00	0,00		0,00	0,00	0,00	0,00	0,00

Chap. / art. (1)		Pour mémoire, budget précédent (2)	RAR N-1  I	Vote de l'assemblée sur les AP lors de la séance budgétaire (3)	Propositions nouvelles	Vote de l'assemblée  II	Pour informatio Crédits gérés dans le cadre d'une AP	Crédits gérés hors AP	TOTAL (RAR N°1 Vote)  III = I + II
45411059	OPCT - INSALUBRITE - 3 RUE DANIEL JOUSSE - ORLEANS	0,00	0,00		0,00	0,00	0,00	0,00	0,00
45411060	OPCT - INSALUBRITE - 47 RUE EUGENE TURBAT - ORLEANS	0,00	0,00		0,00	0,00	0,00	0,00	0,00
45411061	OPCT - INSALUBRITE - 57 RUE DU GROS RAISIN - ORLEANS	0,00	0,00		0,00	0,00	0,00	0,00	0,00
4581018	OPCT - RESTAURATION DEPARTEMENT LOIRET	2 334 650,00	0,00		2 334 650,00	2 334 650,00	0,00	2 334 650,00	2 334 650,00
4581996	CU - GESTION ESPACE PUBLIC - INVT	0,00	0,00		0,00	0,00	0,00	0,00	0,00
<b>Total des dépenses réelles</b>		<b>52 498 929,00</b>	<b>0,00</b>	<b>375 450 076,25</b>	<b>71 304 673,00</b>	<b>71 304 673,00</b>	<b>57 933 762,00</b>	<b>13 370 911,00</b>	<b>71 304 673,00</b>
040	Opérations ordre transf. entre sections (6)	6 211 165,00			7 062 498,00	7 062 498,00		7 062 498,00	7 062 498,00
	Reprise sur autofinancement antérieur	6 211 165,00			7 062 498,00	7 062 498,00		7 062 498,00	7 062 498,00
13911	Subv. transf. Etat et établ. nationaux	287 943,00			965 283,00	965 283,00		965 283,00	965 283,00
13912	Subv. transf. Régions	0,00			0,00	0,00		0,00	0,00
13913	Subv. transf. Départements	0,00			0,00	0,00		0,00	0,00
139151	Subv. transf. GFP de rattachement	0,00			0,00	0,00		0,00	0,00
13918	Autres subventions d'équipement transf.	0,00			0,00	0,00		0,00	0,00
192	Plus ou moins-values sur cession immo.	0,00			0,00	0,00		0,00	0,00
198	Neutralisation des amortissements	5 923 222,00			6 097 215,00	6 097 215,00		6 097 215,00	6 097 215,00
	Charges transférées (7)	0,00			0,00	0,00		0,00	0,00
2313	Constructions	0,00			0,00	0,00		0,00	0,00
041	Opérations patrimoniales (8)	1 500 000,00			1 500 000,00	1 500 000,00		1 500 000,00	1 500 000,00
204412	Sub nat org pub - Bât. et installations	0,00			0,00	0,00		0,00	0,00
2112	Terrains de voirie	0,00			0,00	0,00		0,00	0,00
2152	Installations de voirie	0,00			0,00	0,00		0,00	0,00
2188	Autres immobilisations corporelles	0,00			0,00	0,00		0,00	0,00
2312	Agencements et aménagements de terrains	0,00			0,00	0,00		0,00	0,00
2313	Constructions	0,00			0,00	0,00		0,00	0,00
2315	Install., matériel et outill. technique	1 500 000,00			1 500 000,00	1 500 000,00		1 500 000,00	1 500 000,00

VILLE D'ORLEANS - BUDGET PRINCIPAL VO - BP - 2024

Envoyé en préfecture le 15/12/2023

Reçu en préfecture le 15/12/2023

Chap. / art. (1)	Pour mémoire, budget précédent (2)	RAR N-1  I	Vote de l'assemblée sur les AP lors de la séance budgétaire (3)	Propositions nouvelles	Vote de l'assemblée  II	Pour information Crédits gérés dans le cadre d'une AP	Publié le information Crédits gérés hors AP	TOTAL (RAR N-1 + Vote)  III = I + II
<b>Total des dépenses d'ordre</b>	<b>7 711 165,00</b>			<b>8 562 498,00</b>	<b>8 562 498,00</b>		<b>8 562 498,00</b>	<b>8 562 498,00</b>

(1) Détailler les articles conformément au plan de comptes.

(2) Voir état I-B pour le contenu du budget précédent.

(3) Il s'agit des AP nouvelles qui sont votées lors de la séance d'adoption du budget. Cela concerne les AP relatives à de nouvelles programmations pluriannuelles mais également les AP modifiant un stock d'AP existant.

(4) Voir état III-A2.1 pour le détail des opérations d'équipement.

(5) Il y a autant de ligne que d'opération pour compte de tiers.

(6) Cf. définition du chapitre des opérations d'ordre (DI 040 = RF 042).

(7) Aucune prévision budgétaire ne doit figurer à l'article 192 (cf. chapitre 024 « produit des cessions d'immobilisations »).

(8) Cf. définition du chapitre des opérations d'ordre (DI 041 = RI 041).

(9) Le chapitre 204 « Subventions d'équipement versées » est un chapitre globalisé regroupant les comptes 204 et 2324.



## III – VOTE DU BUDGET

## SECTION D'INVESTISSEMENT – VUE D'ENSEMBLE DES OPERATIONS D'EQUIPEMENT

## Vue d'ensemble des chapitres des opérations d'équipement

N° Opération	Libellé de l'opération	N° AP (1)	Pour mémoire réalisations cumulées au 01/01/N	RAR N-1	Propositions nouvelles	Vote de l'assemblée	Pour information Crédits gérés dans le cadre d'une AP	Pour information Crédits gérés hors AP
0102001	AFFAIRES ADMINISTRATIVES	0102001	0,00	0,00	60 680,00	60 680,00	60 680,00	0,00
0102003	CIMETIERES	0102003	0,00	0,00	105 000,00	105 000,00	105 000,00	0,00
0102004	GRAND CIMETIERE	0102004	0,00	0,00	165 000,00	165 000,00	165 000,00	0,00
0103002	AMENAGEMENT URBAIN	0103002	0,00	0,00	597 815,00	597 815,00	597 815,00	0,00
0103003	ARCHEOLOGIE	0103003	0,00	0,00	114 000,00	114 000,00	114 000,00	0,00
0103005	CAMPAGNE DE RAVALEMENTS	0103005	0,00	0,00	900 000,00	900 000,00	900 000,00	0,00
0103007	PARC DE L'ETUVEE	0103007	0,00	0,00	15 000,00	15 000,00	15 000,00	0,00
0103011	RESERVES FONCIERES	0103011	0,00	0,00	500 000,00	500 000,00	500 000,00	0,00
0103013	ZAC CARMES MADELEINE	0103013	0,00	0,00	1 840 000,00	1 840 000,00	1 840 000,00	0,00
0103024	BOURGOGNE EST	0103024	0,00	0,00	400 000,00	400 000,00	400 000,00	0,00
0104001	PROTOCOLE MÉMOIRE	0104001	0,00	0,00	186 652,00	186 652,00	186 652,00	0,00
0105001	STATIONNEMENT	0105001	0,00	0,00	2 100 000,00	2 100 000,00	2 100 000,00	0,00
0106001	SOUTIEN AU COMMERCE	0106001	0,00	0,00	172 000,00	172 000,00	172 000,00	0,00
0106002	HALLES CHATELET	0106002	0,00	0,00	10 467 150,00	10 467 150,00	10 467 150,00	0,00
0106003	PREEMPTIONS COMMERCES	0106003	0,00	0,00	200 000,00	200 000,00	200 000,00	0,00
0106004	GALERIE MADELEINE RIVE DE LOIRE	0106004	0,00	0,00	900 000,00	900 000,00	900 000,00	0,00
0107001	COMMUNICATON	0107001	0,00	0,00	29 000,00	29 000,00	29 000,00	0,00
0108001	ARCHIVES	0108001	0,00	0,00	25 000,00	25 000,00	25 000,00	0,00
0108002	SMAC	0108002	0,00	0,00	905 000,00	905 000,00	905 000,00	0,00
0108003	MUSEES - COLLECTIONS	0108003	0,00	0,00	240 000,00	240 000,00	240 000,00	0,00
0108004	CONSERVATOIRE	0108004	0,00	0,00	1 588 000,00	1 588 000,00	1 588 000,00	0,00
0108005	BATIMENTS CULTURELS - EQUIPEMENT	0108005	0,00	0,00	427 763,00	427 763,00	427 763,00	0,00
0108006	BATIMENTS CULTURELS - GROSSES REPARATIONS	0108006	0,00	0,00	805 000,00	805 000,00	805 000,00	0,00
0108007	MEDIATHEQUES - EQUIPEMENT	0108007	0,00	0,00	527 500,00	527 500,00	527 500,00	0,00
0108008	MOBE	0108008	0,00	0,00	116 400,00	116 400,00	116 400,00	0,00
0108009	SOUTIEN AUX ASSOCIATIONS CULTURELLES	0108009	0,00	0,00	45 000,00	45 000,00	45 000,00	0,00
0108010	THEATRE CARRE SAINT VINCENT	0108010	0,00	0,00	60 000,00	60 000,00	60 000,00	0,00
0108013	NOTRE DAME DE RECOUVRANCE	0108013	0,00	0,00	1 250 000,00	1 250 000,00	1 250 000,00	0,00
0108015	MONUMENTS HISTORIQUES - GROSSES REPARATIONS	0108015	0,00	0,00	800 000,00	800 000,00	800 000,00	0,00
0108017	MBA	0108017	0,00	0,00	500 000,00	500 000,00	500 000,00	0,00
0109001	ACCUEIL DE LOISIRS - EQUIPEMENT	0109001	0,00	0,00	20 000,00	20 000,00	20 000,00	0,00
0109002	AMENAGEMENT COURS ET ABORDS ECOLES	0109002	0,00	0,00	650 000,00	650 000,00	650 000,00	0,00
0109003	AMENAGEMENT DES CLASSES	0109003	0,00	0,00	300 000,00	300 000,00	300 000,00	0,00
0109005	ECOLE CHARLES PENSEE	0109005	0,00	0,00	90 000,00	90 000,00	90 000,00	0,00
0109006	ECOLE GUERNAZELLES	0109006	0,00	0,00	90 000,00	90 000,00	90 000,00	0,00

N° Opération	Libellé de l'opération	N° AP (1)	Pour mémoire réalisations cumulées au 01/01/N	RAR N-1	Propositions nouvelles	Publié le	Pour l'assemblée	Pour l'information	Pour l'information	ID : 045-214502346-20231207-231207H4292H1-DE	Credits geres dans le cadre d'une AP	Credits geres hors AP
0109008	GROUPES SCOLAIRES - EQUIPEMENT	0109008	0,00	0,00	350 000,00	350 000,00	350 000,00	350 000,00	350 000,00	0,00	0,00	
0109009	GROUPES SCOLAIRES - TRAVAUX ET GROSSES REPARATIONS	0109009	0,00	0,00	1 310 000,00	1 310 000,00	1 310 000,00	1 310 000,00	1 310 000,00	0,00	0,00	
0109012	PLAN NUMERIQUE ET INFORMATIQUE	0109012	0,00	0,00	100 000,00	100 000,00	100 000,00	100 000,00	100 000,00	0,00	0,00	
0109013	RENOVATION THERMIQUE ECOLES	0109013	0,00	0,00	2 050 000,00	2 050 000,00	2 050 000,00	2 050 000,00	2 050 000,00	0,00	0,00	
0110001	ENVIRONNEMENT	0110001	0,00	0,00	230 000,00	230 000,00	230 000,00	230 000,00	230 000,00	0,00	0,00	
0110003	CARRIERES	0110003	0,00	0,00	330 000,00	330 000,00	330 000,00	330 000,00	330 000,00	0,00	0,00	
0110004	PERIL BOURGOGNE	0110004	0,00	0,00	995 000,00	995 000,00	995 000,00	995 000,00	995 000,00	0,00	0,00	
0111001	EVENEMENTS	0111001	0,00	0,00	222 500,00	222 500,00	222 500,00	222 500,00	222 500,00	0,00	0,00	
0112001	SOLIDARITE ? SUBVENTION INVESTISSEMENT	0112001	0,00	0,00	50 000,00	50 000,00	50 000,00	50 000,00	50 000,00	0,00	0,00	
0112002	HANDICAP	0112002	0,00	0,00	814 000,00	814 000,00	814 000,00	814 000,00	814 000,00	0,00	0,00	
0113004	ENFOUISSEMENT	0113004	0,00	0,00	3 444 415,00	3 444 415,00	3 444 415,00	3 444 415,00	3 444 415,00	0,00	0,00	
0113005	ESPACES VERTS ET FLEURISSEMENT	0113005	0,00	0,00	1 205 301,00	1 205 301,00	1 205 301,00	1 205 301,00	1 205 301,00	0,00	0,00	
0113006	ILLUMINATIONS	0113006	0,00	0,00	20 000,00	20 000,00	20 000,00	20 000,00	20 000,00	0,00	0,00	
0113010	PARC DU SANITAS	0113010	0,00	0,00	150 000,00	150 000,00	150 000,00	150 000,00	150 000,00	0,00	0,00	
0113011	TRAVAUX COURANTS	0113011	0,00	0,00	312 000,00	312 000,00	312 000,00	312 000,00	312 000,00	0,00	0,00	
0115002	EQUIPEMENT ET GROSSES REPARATIONS	0115002	0,00	0,00	15 000,00	15 000,00	15 000,00	15 000,00	15 000,00	0,00	0,00	
0116001	INFORMATIQUE ET RESEAUX	0116001	0,00	0,00	352 100,00	352 100,00	352 100,00	352 100,00	352 100,00	0,00	0,00	
0116002	MOYENS GENERAUX	0116002	0,00	0,00	56 850,00	56 850,00	56 850,00	56 850,00	56 850,00	0,00	0,00	
0116003	PARC AUTO	0116003	0,00	0,00	209 000,00	209 000,00	209 000,00	209 000,00	209 000,00	0,00	0,00	
0116004	HYGIENE SECURITE QVT	0116004	0,00	0,00	441 200,00	441 200,00	441 200,00	441 200,00	441 200,00	0,00	0,00	
0117001	NUMERIQUE	0117001	0,00	0,00	80 000,00	80 000,00	80 000,00	80 000,00	80 000,00	0,00	0,00	
0118002	CARNET SANTE BATIMENTS	0118002	0,00	0,00	750 000,00	750 000,00	750 000,00	750 000,00	750 000,00	0,00	0,00	
0118004	ENERGIE - CHAUFFAGE - RENOUVELLEMENT ET GROS ENTRETIEN	0118004	0,00	0,00	750 000,00	750 000,00	750 000,00	750 000,00	750 000,00	0,00	0,00	
0118005	EQUIPEMENTS ET GROSSES REP	0118005	0,00	0,00	3 827 503,00	3 827 503,00	3 827 503,00	3 827 503,00	3 827 503,00	0,00	0,00	
0118007	IMMEUBLES COM REHABILITATIONS BATIMENTS COMMUNAUX	0118007	0,00	0,00	270 000,00	270 000,00	270 000,00	270 000,00	270 000,00	0,00	0,00	
0119001	INSERTION PREVENTION REUSSITE	0119001	0,00	0,00	18 500,00	18 500,00	18 500,00	18 500,00	18 500,00	0,00	0,00	
0120001	BUDGET PARTICIPATIF	0120001	0,00	0,00	604 000,00	604 000,00	604 000,00	604 000,00	604 000,00	0,00	0,00	
0120002	MAIRIES DE QUARTIER	0120002	0,00	0,00	50 000,00	50 000,00	50 000,00	50 000,00	50 000,00	0,00	0,00	
0122001	CENTRE DE SANTE MUNICIPAL	0122001	0,00	0,00	35 000,00	35 000,00	35 000,00	35 000,00	35 000,00	0,00	0,00	
0122002	SANTE	0122002	0,00	0,00	1 410 000,00	1 410 000,00	1 410 000,00	1 410 000,00	1 410 000,00	0,00	0,00	
0123001	EQUIPEMENT POLICE MUNICIPALE ET SECURITE	0123001	0,00	0,00	964 000,00	964 000,00	964 000,00	964 000,00	964 000,00	0,00	0,00	
0123002	LOCAUX POLICE MUNICIPALE	0123002	0,00	0,00	470 000,00	470 000,00	470 000,00	470 000,00	470 000,00	0,00	0,00	
0124003	COMPLEXE ILE ARRAULT	0124003	0,00	0,00	60 000,00	60 000,00	60 000,00	60 000,00	60 000,00	0,00	0,00	
0124005	SPORTS - RENOVATIONS ET GROSSES REPARATIONS	0124005	0,00	0,00	4 411 090,00	4 411 090,00	4 411 090,00	4 411 090,00	4 411 090,00	0,00	0,00	
0124006	SALLE D'ESCRIME	0124006	0,00	0,00	500 000,00	500 000,00	500 000,00	500 000,00	500 000,00	0,00	0,00	



N° Opération	Libellé de l'opération	N° AP (1)	Pour mémoire réalisations cumulées au 01/01/N	RAR N-1	Propositions nouvelles	Publié le	Pour	Credits geres dans le cadre d'une AP	Credits geres hors AP
0125001	VILLE D'ART ET HISTOIRE	0125001	0,00	0,00	13 900,00	13 900,00	13 900,00	13 900,00	0,00
0126001	PETITE ENFANCE - INVESTISSEMENTS COURANTS	0126001	0,00	0,00	231 600,00	231 600,00	231 600,00	231 600,00	0,00
0127001	ATTRIBUTION DE COMPENSATION INVESTISSEMENT	0127001	0,00	0,00	3 008 643,00	3 008 643,00	3 008 643,00	3 008 643,00	0,00
0128001	PARC FLORAL	0128001	0,00	0,00	500 200,00	500 200,00	500 200,00	500 200,00	0,00
<b>TOTAL</b>			<b>0,00</b>	<b>0,00</b>	<b>57 803 762,00</b>	<b>57 803 762,00</b>	<b>57 803 762,00</b>	<b>57 803 762,00</b>	<b>0,00</b>

(1) Colonne à renseigner uniquement lorsque l'opération d'équipement est afférente à une AP.

**III – VOTE DU BUDGET****SECTION D'INVESTISSEMENT – DETAIL DES OPERATIONS D'EQUIPEMENT**

**(1) CHAPITRE DES OPERATIONS D'EQUIPEMENT N° : 0102001**  
**LIBELLE : AFFAIRES ADMINISTRATIVES**  
**AFFERENT A L'AUTORISATION DE PROGRAMME : 0102001**

**DEPENSES**

Chap. / art. (2)	Libellé	AP votée y compris ajustement	Réalisations cumulées au 01/01/N	RAR N-1	Propositions nouvelles	Vote de l'assemblée
<b>DEPENSES</b>		<b>0,00</b>	<b>0,00</b>	<b>a 0,00</b>	<b>60 680,00</b>	<b>b 60 680,00</b>
<b>20</b>	<b>Immobilisations incorporelles (sauf 204)</b>	<b>0,00</b>	<b>0,00</b>	<b>0,00</b>	<b>36 000,00</b>	<b>36 000,00</b>
2051	Concessions, droits similaires	0,00	0,00	0,00	36 000,00	36 000,00
<b>204</b>	<b>Subventions d'équipement versées (6)</b>	<b>0,00</b>	<b>0,00</b>	<b>0,00</b>	<b>0,00</b>	<b>0,00</b>
<b>21</b>	<b>Immobilisations corporelles</b>	<b>0,00</b>	<b>0,00</b>	<b>0,00</b>	<b>24 680,00</b>	<b>24 680,00</b>
21578	Autre matériel technique	0,00	0,00	0,00	5 680,00	5 680,00
2188	Autres immobilisations corporelles	0,00	0,00	0,00	19 000,00	19 000,00
<b>22</b>	<b>Immobilisations reçues en affectation</b>	<b>0,00</b>	<b>0,00</b>	<b>0,00</b>	<b>0,00</b>	<b>0,00</b>
<b>23</b>	<b>Immobilisations en cours (sauf 2324)</b>	<b>0,00</b>	<b>0,00</b>	<b>0,00</b>	<b>0,00</b>	<b>0,00</b>

**FINANCEMENT EXTERNE (pour information) (facultatif)**

Chap. / art. (2)	Libellé	Réalisations cumulées affectées à l'opération au 01/01/N	RAR N-1	Propositions nouvelles	Vote de l'assemblée
<b>TOTAL RECETTES AFFECTEES (3)</b>		<b>0,00</b>	<b>c 0,00</b>	<b>0,00</b>	<b>d 0,00</b>
<b>13</b>	<b>Subventions d'investissement (reçues) (sauf 138)</b>	<b>0,00</b>	<b>0,00</b>	<b>0,00</b>	<b>0,00</b>
<b>16</b>	<b>Emprunts et dettes assimilées (4)</b>	<b>0,00</b>	<b>0,00</b>	<b>0,00</b>	<b>0,00</b>
<b>20</b>	<b>Immobilisations incorporelles (sauf le 204)</b>	<b>0,00</b>	<b>0,00</b>	<b>0,00</b>	<b>0,00</b>
<b>204</b>	<b>Subventions d'équipement versées (6)</b>	<b>0,00</b>	<b>0,00</b>	<b>0,00</b>	<b>0,00</b>
<b>21</b>	<b>Immobilisations corporelles</b>	<b>0,00</b>	<b>0,00</b>	<b>0,00</b>	<b>0,00</b>
<b>22</b>	<b>Immobilisations reçues en affectation</b>	<b>0,00</b>	<b>0,00</b>	<b>0,00</b>	<b>0,00</b>
<b>23</b>	<b>Immobilisations en cours (sauf 2324)</b>	<b>0,00</b>	<b>0,00</b>	<b>0,00</b>	<b>0,00</b>

**Solde = (c + d) – (a + b) (5)****-60 680,00**

(1) Ouvrir une page par chapitre d'opération.

(2) Détailler les articles utilisés conformément au plan de comptes.

(3) Exceptionnellement, les comptes 20, 204, 21, 22 et 23 sont en recettes réelles en cas de réduction ou d'annulation de mandats donnant lieu à reversement.

(4) Sauf 165, 166 et 16449.

(5) Indiquer le signe algébrique.

(6) Le chapitre 204 « Subventions d'équipement versées » est un chapitre globalisé regroupant les comptes 204 et 2324.

**III – VOTE DU BUDGET****SECTION D'INVESTISSEMENT – DETAIL DES OPERATIONS D'EQU****(1) CHAPITRE DES OPERATIONS D'EQUIPEMENT N° : 0102003****LIBELLE : CIMETIERES****AFFERENT A L'AUTORISATION DE PROGRAMME : 0102003****DEPENSES**

Chap. / art. (2)	Libellé	AP votée y compris ajustement	Réalisations cumulées au 01/01/N	RAR N-1	Propositions nouvelles	Vote de l'assemblée
<b>DEPENSES</b>		<b>0,00</b>	<b>0,00</b>	<b>a 0,00</b>	<b>105 000,00</b>	<b>b 105 000,00</b>
20	Immobilisations incorporelles (sauf 204)	0,00	0,00	0,00	0,00	0,00
204	Subventions d'équipement versées (6)	0,00	0,00	0,00	0,00	0,00
21	Immobilisations corporelles	0,00	0,00	0,00	105 000,00	105 000,00
2188	Autres immobilisations corporelles	0,00	0,00	0,00	105 000,00	105 000,00
22	Immobilisations reçues en affectation	0,00	0,00	0,00	0,00	0,00
23	Immobilisations en cours (sauf 2324)	0,00	0,00	0,00	0,00	0,00

**FINANCEMENT EXTERNE (pour information) (facultatif)**

Chap. / art. (2)	Libellé	Réalisations cumulées affectées à l'opération au 01/01/N	RAR N-1	Propositions nouvelles	Vote de l'assemblée
<b>TOTAL RECETTES AFFECTEES (3)</b>		<b>0,00</b>	<b>c 0,00</b>	<b>0,00</b>	<b>d 0,00</b>
13	Subventions d'investissement (reçues) (sauf 138)	0,00	0,00	0,00	0,00
16	Emprunts et dettes assimilées (4)	0,00	0,00	0,00	0,00
20	Immobilisations incorporelles (sauf le 204)	0,00	0,00	0,00	0,00
204	Subventions d'équipement versées (6)	0,00	0,00	0,00	0,00
21	Immobilisations corporelles	0,00	0,00	0,00	0,00
22	Immobilisations reçues en affectation	0,00	0,00	0,00	0,00
23	Immobilisations en cours (sauf 2324)	0,00	0,00	0,00	0,00

**Solde = (c + d) – (a + b) (5)****-105 000,00**

(1) Ouvrir une page par chapitre d'opération.

(2) Détailler les articles utilisés conformément au plan de comptes.

(3) Exceptionnellement, les comptes 20, 204, 21, 22 et 23 sont en recettes réelles en cas de réduction ou d'annulation de mandats donnant lieu à reversement.

(4) Sauf 165, 166 et 16449.

(5) Indiquer le signe algébrique.

(6) Le chapitre 204 « Subventions d'équipement versées » est un chapitre globalisé regroupant les comptes 204 et 2324.

**III – VOTE DU BUDGET****SECTION D'INVESTISSEMENT – DETAIL DES OPERATIONS D'EQU****(1) CHAPITRE DES OPERATIONS D'EQUIPEMENT N° : 0102004****LIBELLE : GRAND CIMETIERE****AFFERENT A L'AUTORISATION DE PROGRAMME : 0102004****DEPENSES**

Chap. / art. (2)	Libellé	AP votée y compris ajustement	Réalisations cumulées au 01/01/N	RAR N-1	Propositions nouvelles	Vote de l'assemblée
<b>DEPENSES</b>		<b>0,00</b>	<b>0,00</b>	<b>a 0,00</b>	<b>165 000,00</b>	<b>b 165 000,00</b>
20	Immobilisations incorporelles (sauf 204)	0,00	0,00	0,00	0,00	0,00
204	Subventions d'équipement versées (6)	0,00	0,00	0,00	0,00	0,00
21	Immobilisations corporelles	0,00	0,00	0,00	165 000,00	165 000,00
2128	Autres agencements et aménagement	0,00	0,00	0,00	165 000,00	165 000,00
22	Immobilisations reçues en affectation	0,00	0,00	0,00	0,00	0,00
23	Immobilisations en cours (sauf 2324)	0,00	0,00	0,00	0,00	0,00

**FINANCEMENT EXTERNE (pour information) (facultatif)**

Chap. / art. (2)	Libellé	Réalisations cumulées affectées à l'opération au 01/01/N	RAR N-1	Propositions nouvelles	Vote de l'assemblée
<b>TOTAL RECETTES AFFECTEES (3)</b>		<b>0,00</b>	<b>c 0,00</b>	<b>0,00</b>	<b>d 0,00</b>
13	Subventions d'investissement (reçues) (sauf 138)	0,00	0,00	0,00	0,00
16	Emprunts et dettes assimilées (4)	0,00	0,00	0,00	0,00
20	Immobilisations incorporelles (sauf le 204)	0,00	0,00	0,00	0,00
204	Subventions d'équipement versées (6)	0,00	0,00	0,00	0,00
21	Immobilisations corporelles	0,00	0,00	0,00	0,00
22	Immobilisations reçues en affectation	0,00	0,00	0,00	0,00
23	Immobilisations en cours (sauf 2324)	0,00	0,00	0,00	0,00

**Solde = (c + d) – (a + b) (5)****-165 000,00**

(1) Ouvrir une page par chapitre d'opération.

(2) Détailler les articles utilisés conformément au plan de comptes.

(3) Exceptionnellement, les comptes 20, 204, 21, 22 et 23 sont en recettes réelles en cas de réduction ou d'annulation de mandats donnant lieu à reversement.

(4) Sauf 165, 166 et 16449.

(5) Indiquer le signe algébrique.

(6) Le chapitre 204 « Subventions d'équipement versées » est un chapitre globalisé regroupant les comptes 204 et 2324.

**III – VOTE DU BUDGET****SECTION D'INVESTISSEMENT – DETAIL DES OPERATIONS D'EQU**

**(1) CHAPITRE DES OPERATIONS D'EQUIPEMENT N° : 0103002**  
**LIBELLE : AMENAGEMENT URBAIN**  
**AFFERENT A L'AUTORISATION DE PROGRAMME : 0103002**

**DEPENSES**

Chap. / art. (2)	Libellé	AP votée y compris ajustement	Réalisations cumulées au 01/01/N	RAR N-1	Propositions nouvelles	Vote de l'assemblée
<b>DEPENSES</b>		<b>0,00</b>	<b>0,00</b>	<b>a 0,00</b>	<b>597 815,00</b>	<b>b 597 815,00</b>
20	<b>Immobilisations incorporelles (sauf 204)</b>	0,00	0,00	0,00	10 000,00	10 000,00
2031	Frais d'études	0,00	0,00	0,00	10 000,00	10 000,00
204	<b>Subventions d'équipement versées (6)</b>	0,00	0,00	0,00	41 000,00	41 000,00
20422	Privé : Bâtiments, installations	0,00	0,00	0,00	41 000,00	41 000,00
21	<b>Immobilisations corporelles</b>	0,00	0,00	0,00	0,00	0,00
22	<b>Immobilisations reçues en affectation</b>	0,00	0,00	0,00	0,00	0,00
23	<b>Immobilisations en cours (sauf 2324)</b>	0,00	0,00	0,00	546 815,00	546 815,00
2315	Install., matériel et outill. technique	0,00	0,00	0,00	546 815,00	546 815,00

**FINANCEMENT EXTERNE (pour information) (facultatif)**

Chap. / art. (2)	Libellé	Réalisations cumulées affectées à l'opération au 01/01/N	RAR N-1	Propositions nouvelles	Vote de l'assemblée
<b>TOTAL RECETTES AFFECTEES (3)</b>		<b>0,00</b>	<b>c 0,00</b>	<b>0,00</b>	<b>d 0,00</b>
13	<b>Subventions d'investissement (reçues) (sauf 138)</b>	0,00	0,00	0,00	0,00
16	<b>Emprunts et dettes assimilées (4)</b>	0,00	0,00	0,00	0,00
20	<b>Immobilisations incorporelles (sauf le 204)</b>	0,00	0,00	0,00	0,00
204	<b>Subventions d'équipement versées (6)</b>	0,00	0,00	0,00	0,00
21	<b>Immobilisations corporelles</b>	0,00	0,00	0,00	0,00
22	<b>Immobilisations reçues en affectation</b>	0,00	0,00	0,00	0,00
23	<b>Immobilisations en cours (sauf 2324)</b>	0,00	0,00	0,00	0,00

**Solde = (c + d) – (a + b) (5)****-597 815,00**

(1) Ouvrir une page par chapitre d'opération.

(2) Détailler les articles utilisés conformément au plan de comptes.

(3) Exceptionnellement, les comptes 20, 204, 21, 22 et 23 sont en recettes réelles en cas de réduction ou d'annulation de mandats donnant lieu à reversement.

(4) Sauf 165, 166 et 16449.

(5) Indiquer le signe algébrique.

(6) Le chapitre 204 « Subventions d'équipement versées » est un chapitre globalisé regroupant les comptes 204 et 2324.

**III – VOTE DU BUDGET****SECTION D'INVESTISSEMENT – DETAIL DES OPERATIONS D'EQUIPEMENT****(1) CHAPITRE DES OPERATIONS D'EQUIPEMENT N° : 0103003****LIBELLE : ARCHEOLOGIE****AFFERENT A L'AUTORISATION DE PROGRAMME : 0103003****DEPENSES**

Chap. / art. (2)	Libellé	AP votée y compris ajustement	Réalisations cumulées au 01/01/N	RAR N-1	Propositions nouvelles	Vote de l'assemblée
<b>DEPENSES</b>		<b>0,00</b>	<b>0,00</b>	<b>a 0,00</b>	<b>114 000,00</b>	<b>b 114 000,00</b>
20	Immobilisations incorporelles (sauf 204)	0,00	0,00	0,00	0,00	0,00
204	Subventions d'équipement versées (6)	0,00	0,00	0,00	0,00	0,00
21	Immobilisations corporelles	0,00	0,00	0,00	58 000,00	58 000,00
21621	Biens sous-jacents	0,00	0,00	0,00	2 000,00	2 000,00
21838	Autre matériel informatique	0,00	0,00	0,00	12 000,00	12 000,00
21848	Autres matériels de bureau et mobilier	0,00	0,00	0,00	30 000,00	30 000,00
2188	Autres immobilisations corporelles	0,00	0,00	0,00	14 000,00	14 000,00
22	Immobilisations reçues en affectation	0,00	0,00	0,00	0,00	0,00
23	Immobilisations en cours (sauf 2324)	0,00	0,00	0,00	56 000,00	56 000,00
2315	Install., matériel et outill. technique	0,00	0,00	0,00	50 000,00	50 000,00
2316	Restaur. des biens histo. et culturels	0,00	0,00	0,00	6 000,00	6 000,00

**FINANCEMENT EXTERNE (pour information) (facultatif)**

Chap. / art. (2)	Libellé	Réalisations cumulées affectées à l'opération au 01/01/N	RAR N-1	Propositions nouvelles	Vote de l'assemblée
<b>TOTAL RECETTES AFFECTEES (3)</b>		<b>0,00</b>	<b>c 0,00</b>	<b>0,00</b>	<b>d 0,00</b>
13	Subventions d'investissement (reçues) (sauf 138)	0,00	0,00	0,00	0,00
16	Emprunts et dettes assimilées (4)	0,00	0,00	0,00	0,00
20	Immobilisations incorporelles (sauf le 204)	0,00	0,00	0,00	0,00
204	Subventions d'équipement versées (6)	0,00	0,00	0,00	0,00
21	Immobilisations corporelles	0,00	0,00	0,00	0,00
22	Immobilisations reçues en affectation	0,00	0,00	0,00	0,00
23	Immobilisations en cours (sauf 2324)	0,00	0,00	0,00	0,00

**Solde = (c + d) – (a + b) (5)****-114 000,00**

(1) Ouvrir une page par chapitre d'opération.

(2) Détailler les articles utilisés conformément au plan de comptes.

(3) Exceptionnellement, les comptes 20, 204, 21, 22 et 23 sont en recettes réelles en cas de réduction ou d'annulation de mandats donnant lieu à reversement.

(4) Sauf 165, 166 et 16449.

(5) Indiquer le signe algébrique.

(6) Le chapitre 204 « Subventions d'équipement versées » est un chapitre globalisé regroupant les comptes 204 et 2324.



**III – VOTE DU BUDGET****SECTION D'INVESTISSEMENT – DETAIL DES OPERATIONS D'EQUIPEMENT****(1) CHAPITRE DES OPERATIONS D'EQUIPEMENT N° : 0103005****LIBELLE : CAMPAGNE DE RAVALEMENTS****AFFERENT A L'AUTORISATION DE PROGRAMME : 0103005****DEPENSES**

Chap. / art. (2)	Libellé	AP votée y compris ajustement	Réalisations cumulées au 01/01/N	RAR N-1	Propositions nouvelles	Vote de l'assemblée
<b>DEPENSES</b>		<b>0,00</b>	<b>0,00</b>	<b>a 0,00</b>	<b>900 000,00</b>	<b>b 900 000,00</b>
20	Immobilisations incorporelles (sauf 204)	0,00	0,00	0,00	0,00	0,00
204	Subventions d'équipement versées (6)	0,00	0,00	0,00	900 000,00	900 000,00
20422	Privé : Bâtiments, installations	0,00	0,00	0,00	900 000,00	900 000,00
21	Immobilisations corporelles	0,00	0,00	0,00	0,00	0,00
22	Immobilisations reçues en affectation	0,00	0,00	0,00	0,00	0,00
23	Immobilisations en cours (sauf 2324)	0,00	0,00	0,00	0,00	0,00

**FINANCEMENT EXTERNE (pour information) (facultatif)**

Chap. / art. (2)	Libellé	Réalisations cumulées affectées à l'opération au 01/01/N	RAR N-1	Propositions nouvelles	Vote de l'assemblée
<b>TOTAL RECETTES AFFECTEES (3)</b>		<b>0,00</b>	<b>c 0,00</b>	<b>0,00</b>	<b>d 0,00</b>
13	Subventions d'investissement (reçues) (sauf 138)	0,00	0,00	0,00	0,00
16	Emprunts et dettes assimilées (4)	0,00	0,00	0,00	0,00
20	Immobilisations incorporelles (sauf le 204)	0,00	0,00	0,00	0,00
204	Subventions d'équipement versées (6)	0,00	0,00	0,00	0,00
21	Immobilisations corporelles	0,00	0,00	0,00	0,00
22	Immobilisations reçues en affectation	0,00	0,00	0,00	0,00
23	Immobilisations en cours (sauf 2324)	0,00	0,00	0,00	0,00

**Solde = (c + d) – (a + b) (5)****-900 000,00**

(1) Ouvrir une page par chapitre d'opération.

(2) Détailler les articles utilisés conformément au plan de comptes.

(3) Exceptionnellement, les comptes 20, 204, 21, 22 et 23 sont en recettes réelles en cas de réduction ou d'annulation de mandats donnant lieu à reversement.

(4) Sauf 165, 166 et 16449.

(5) Indiquer le signe algébrique.

(6) Le chapitre 204 « Subventions d'équipement versées » est un chapitre globalisé regroupant les comptes 204 et 2324.

**III – VOTE DU BUDGET****SECTION D'INVESTISSEMENT – DETAIL DES OPERATIONS D'EQU****(1) CHAPITRE DES OPERATIONS D'EQUIPEMENT N° : 0103007****LIBELLE : PARC DE L'ETUVEE****AFFERENT A L'AUTORISATION DE PROGRAMME : 0103007****DEPENSES**

Chap. / art. (2)	Libellé	AP votée y compris ajustement	Réalisations cumulées au 01/01/N	RAR N-1	Propositions nouvelles	Vote de l'assemblée
<b>DEPENSES</b>		<b>0,00</b>	<b>0,00</b>	<b>a 0,00</b>	<b>15 000,00</b>	<b>b 15 000,00</b>
20	Immobilisations incorporelles (sauf 204)	0,00	0,00	0,00	0,00	0,00
204	Subventions d'équipement versées (6)	0,00	0,00	0,00	0,00	0,00
21	Immobilisations corporelles	0,00	0,00	0,00	0,00	0,00
22	Immobilisations reçues en affectation	0,00	0,00	0,00	0,00	0,00
23	Immobilisations en cours (sauf 2324)	0,00	0,00	0,00	15 000,00	15 000,00
2315	Install., matériel et outill. technique	0,00	0,00	0,00	15 000,00	15 000,00

**FINANCEMENT EXTERNE (pour information) (facultatif)**

Chap. / art. (2)	Libellé	Réalisations cumulées affectées à l'opération au 01/01/N	RAR N-1	Propositions nouvelles	Vote de l'assemblée
<b>TOTAL RECETTES AFFECTEES (3)</b>		<b>0,00</b>	<b>c 0,00</b>	<b>0,00</b>	<b>d 0,00</b>
13	Subventions d'investissement (reçues) (sauf 138)	0,00	0,00	0,00	0,00
16	Emprunts et dettes assimilées (4)	0,00	0,00	0,00	0,00
20	Immobilisations incorporelles (sauf le 204)	0,00	0,00	0,00	0,00
204	Subventions d'équipement versées (6)	0,00	0,00	0,00	0,00
21	Immobilisations corporelles	0,00	0,00	0,00	0,00
22	Immobilisations reçues en affectation	0,00	0,00	0,00	0,00
23	Immobilisations en cours (sauf 2324)	0,00	0,00	0,00	0,00

**Solde = (c + d) – (a + b) (5)****-15 000,00**

(1) Ouvrir une page par chapitre d'opération.

(2) Détailler les articles utilisés conformément au plan de comptes.

(3) Exceptionnellement, les comptes 20, 204, 21, 22 et 23 sont en recettes réelles en cas de réduction ou d'annulation de mandats donnant lieu à reversement.

(4) Sauf 165, 166 et 16449.

(5) Indiquer le signe algébrique.

(6) Le chapitre 204 « Subventions d'équipement versées » est un chapitre globalisé regroupant les comptes 204 et 2324.

**III – VOTE DU BUDGET****SECTION D'INVESTISSEMENT – DETAIL DES OPERATIONS D'EQU****(1) CHAPITRE DES OPERATIONS D'EQUIPEMENT N° : 0103011****LIBELLE : RESERVES FONCIERES****AFFERENT A L'AUTORISATION DE PROGRAMME : 0103011****DEPENSES**

Chap. / art. (2)	Libellé	AP votée y compris ajustement	Réalisations cumulées au 01/01/N	RAR N-1	Propositions nouvelles	Vote de l'assemblée
<b>DEPENSES</b>		<b>0,00</b>	<b>0,00</b>	<b>a 0,00</b>	<b>500 000,00</b>	<b>b 500 000,00</b>
20	Immobilisations incorporelles (sauf 204)	0,00	0,00	0,00	0,00	0,00
204	Subventions d'équipement versées (6)	0,00	0,00	0,00	0,00	0,00
21	Immobilisations corporelles	0,00	0,00	0,00	500 000,00	500 000,00
2115	Terrains bâtis	0,00	0,00	0,00	500 000,00	500 000,00
22	Immobilisations reçues en affectation	0,00	0,00	0,00	0,00	0,00
23	Immobilisations en cours (sauf 2324)	0,00	0,00	0,00	0,00	0,00

**FINANCEMENT EXTERNE (pour information) (facultatif)**

Chap. / art. (2)	Libellé	Réalisations cumulées affectées à l'opération au 01/01/N	RAR N-1	Propositions nouvelles	Vote de l'assemblée
<b>TOTAL RECETTES AFFECTEES (3)</b>		<b>0,00</b>	<b>c 0,00</b>	<b>0,00</b>	<b>d 0,00</b>
13	Subventions d'investissement (reçues) (sauf 138)	0,00	0,00	0,00	0,00
16	Emprunts et dettes assimilées (4)	0,00	0,00	0,00	0,00
20	Immobilisations incorporelles (sauf le 204)	0,00	0,00	0,00	0,00
204	Subventions d'équipement versées (6)	0,00	0,00	0,00	0,00
21	Immobilisations corporelles	0,00	0,00	0,00	0,00
22	Immobilisations reçues en affectation	0,00	0,00	0,00	0,00
23	Immobilisations en cours (sauf 2324)	0,00	0,00	0,00	0,00

**Solde = (c + d) – (a + b) (5)****-500 000,00**

(1) Ouvrir une page par chapitre d'opération.

(2) Détailler les articles utilisés conformément au plan de comptes.

(3) Exceptionnellement, les comptes 20, 204, 21, 22 et 23 sont en recettes réelles en cas de réduction ou d'annulation de mandats donnant lieu à reversement.

(4) Sauf 165, 166 et 16449.

(5) Indiquer le signe algébrique.

(6) Le chapitre 204 « Subventions d'équipement versées » est un chapitre globalisé regroupant les comptes 204 et 2324.

**III – VOTE DU BUDGET****SECTION D'INVESTISSEMENT – DETAIL DES OPERATIONS D'EQUIPEMENT****(1) CHAPITRE DES OPERATIONS D'EQUIPEMENT N° : 0103013****LIBELLE : ZAC CARMES MADELEINE****AFFERENT A L'AUTORISATION DE PROGRAMME : 0103013****DEPENSES**

Chap. / art. (2)	Libellé	AP votée y compris ajustement	Réalisations cumulées au 01/01/N	RAR N-1	Propositions nouvelles	Vote de l'assemblée
<b>DEPENSES</b>		<b>0,00</b>	<b>0,00</b>	<b>a 0,00</b>	<b>1 840 000,00</b>	<b>b 1 840 000,00</b>
20	Immobilisations incorporelles (sauf 204)	0,00	0,00	0,00	0,00	0,00
204	Subventions d'équipement versées (6)	0,00	0,00	0,00	1 800 000,00	1 800 000,00
20422	Privé : Bâtiments, installations	0,00	0,00	0,00	1 800 000,00	1 800 000,00
21	Immobilisations corporelles	0,00	0,00	0,00	0,00	0,00
22	Immobilisations reçues en affectation	0,00	0,00	0,00	0,00	0,00
23	Immobilisations en cours (sauf 2324)	0,00	0,00	0,00	40 000,00	40 000,00
2315	Install., matériel et outill. technique	0,00	0,00	0,00	40 000,00	40 000,00

**FINANCEMENT EXTERNE (pour information) (facultatif)**

Chap. / art. (2)	Libellé	Réalisations cumulées affectées à l'opération au 01/01/N	RAR N-1	Propositions nouvelles	Vote de l'assemblée
<b>TOTAL RECETTES AFFECTEES (3)</b>		<b>0,00</b>	<b>c 0,00</b>	<b>0,00</b>	<b>d 0,00</b>
13	Subventions d'investissement (reçues) (sauf 138)	0,00	0,00	0,00	0,00
16	Emprunts et dettes assimilées (4)	0,00	0,00	0,00	0,00
20	Immobilisations incorporelles (sauf le 204)	0,00	0,00	0,00	0,00
204	Subventions d'équipement versées (6)	0,00	0,00	0,00	0,00
21	Immobilisations corporelles	0,00	0,00	0,00	0,00
22	Immobilisations reçues en affectation	0,00	0,00	0,00	0,00
23	Immobilisations en cours (sauf 2324)	0,00	0,00	0,00	0,00

**Solde = (c + d) – (a + b) (5)****-1 840 000,00**

(1) Ouvrir une page par chapitre d'opération.

(2) Détailler les articles utilisés conformément au plan de comptes.

(3) Exceptionnellement, les comptes 20, 204, 21, 22 et 23 sont en recettes réelles en cas de réduction ou d'annulation de mandats donnant lieu à reversement.

(4) Sauf 165, 166 et 16449.

(5) Indiquer le signe algébrique.

(6) Le chapitre 204 « Subventions d'équipement versées » est un chapitre globalisé regroupant les comptes 204 et 2324.

**III – VOTE DU BUDGET****SECTION D'INVESTISSEMENT – DETAIL DES OPERATIONS D'EQU****(1) CHAPITRE DES OPERATIONS D'EQUIPEMENT N° : 0103024****LIBELLE : BOURGOGNE EST****AFFERENT A L'AUTORISATION DE PROGRAMME : 0103024****DEPENSES**

Chap. / art. (2)	Libellé	AP votée y compris ajustement	Réalisations cumulées au 01/01/N	RAR N-1	Propositions nouvelles	Vote de l'assemblée
<b>DEPENSES</b>		<b>0,00</b>	<b>0,00</b>	<b>a 0,00</b>	<b>400 000,00</b>	<b>b 400 000,00</b>
20	Immobilisations incorporelles (sauf 204)	0,00	0,00	0,00	0,00	0,00
204	Subventions d'équipement versées (6)	0,00	0,00	0,00	0,00	0,00
21	Immobilisations corporelles	0,00	0,00	0,00	0,00	0,00
22	Immobilisations reçues en affectation	0,00	0,00	0,00	0,00	0,00
23	Immobilisations en cours (sauf 2324)	0,00	0,00	0,00	400 000,00	400 000,00
2315	Install., matériel et outill. technique	0,00	0,00	0,00	400 000,00	400 000,00

**FINANCEMENT EXTERNE (pour information) (facultatif)**

Chap. / art. (2)	Libellé	Réalisations cumulées affectées à l'opération au 01/01/N	RAR N-1	Propositions nouvelles	Vote de l'assemblée
<b>TOTAL RECETTES AFFECTEES (3)</b>		<b>0,00</b>	<b>c 0,00</b>	<b>0,00</b>	<b>d 0,00</b>
13	Subventions d'investissement (reçues) (sauf 138)	0,00	0,00	0,00	0,00
16	Emprunts et dettes assimilées (4)	0,00	0,00	0,00	0,00
20	Immobilisations incorporelles (sauf le 204)	0,00	0,00	0,00	0,00
204	Subventions d'équipement versées (6)	0,00	0,00	0,00	0,00
21	Immobilisations corporelles	0,00	0,00	0,00	0,00
22	Immobilisations reçues en affectation	0,00	0,00	0,00	0,00
23	Immobilisations en cours (sauf 2324)	0,00	0,00	0,00	0,00

**Solde = (c + d) – (a + b) (5)****-400 000,00**

(1) Ouvrir une page par chapitre d'opération.

(2) Détailler les articles utilisés conformément au plan de comptes.

(3) Exceptionnellement, les comptes 20, 204, 21, 22 et 23 sont en recettes réelles en cas de réduction ou d'annulation de mandats donnant lieu à reversement.

(4) Sauf 165, 166 et 16449.

(5) Indiquer le signe algébrique.

(6) Le chapitre 204 « Subventions d'équipement versées » est un chapitre globalisé regroupant les comptes 204 et 2324.

**III – VOTE DU BUDGET****SECTION D'INVESTISSEMENT – DETAIL DES OPERATIONS D'EQU**

**(1) CHAPITRE DES OPERATIONS D'EQUIPEMENT N° : 0104001**  
**LIBELLE : PROTOCOLE MÉMOIRE**  
**AFFERENT A L'AUTORISATION DE PROGRAMME : 0104001**

**DEPENSES**

Chap. / art. (2)	Libellé	AP votée y compris ajustement	Réalisations cumulées au 01/01/N	RAR N-1	Propositions nouvelles	Vote de l'assemblée
<b>DEPENSES</b>		<b>0,00</b>	<b>0,00</b>	<b>a 0,00</b>	<b>186 652,00</b>	<b>b 186 652,00</b>
20	Immobilisations incorporelles (sauf 204)	0,00	0,00	0,00	0,00	0,00
204	Subventions d'équipement versées (6)	0,00	0,00	0,00	0,00	0,00
21	Immobilisations corporelles	0,00	0,00	0,00	186 652,00	186 652,00
21351	Bâtiments publics	0,00	0,00	0,00	8 000,00	8 000,00
21611	Biens sous-jacents	0,00	0,00	0,00	142 000,00	142 000,00
2181	Install. générales, agencements	0,00	0,00	0,00	4 400,00	4 400,00
21838	Autre matériel informatique	0,00	0,00	0,00	960,00	960,00
21848	Autres matériels de bureau et mobiliers	0,00	0,00	0,00	30 452,00	30 452,00
2188	Autres immobilisations corporelles	0,00	0,00	0,00	840,00	840,00
22	Immobilisations reçues en affectation	0,00	0,00	0,00	0,00	0,00
23	Immobilisations en cours (sauf 2324)	0,00	0,00	0,00	0,00	0,00

**FINANCEMENT EXTERNE (pour information) (facultatif)**

Chap. / art. (2)	Libellé	Réalisations cumulées affectées à l'opération au 01/01/N	RAR N-1	Propositions nouvelles	Vote de l'assemblée
<b>TOTAL RECETTES AFFECTEES (3)</b>		<b>0,00</b>	<b>c 0,00</b>	<b>0,00</b>	<b>d 0,00</b>
13	Subventions d'investissement (reçues) (sauf 138)	0,00	0,00	0,00	0,00
16	Emprunts et dettes assimilées (4)	0,00	0,00	0,00	0,00
20	Immobilisations incorporelles (sauf le 204)	0,00	0,00	0,00	0,00
204	Subventions d'équipement versées (6)	0,00	0,00	0,00	0,00
21	Immobilisations corporelles	0,00	0,00	0,00	0,00
22	Immobilisations reçues en affectation	0,00	0,00	0,00	0,00
23	Immobilisations en cours (sauf 2324)	0,00	0,00	0,00	0,00

**Solde = (c + d) – (a + b) (5)****-186 652,00**

(1) Ouvrir une page par chapitre d'opération.

(2) Détailler les articles utilisés conformément au plan de comptes.

(3) Exceptionnellement, les comptes 20, 204, 21, 22 et 23 sont en recettes réelles en cas de réduction ou d'annulation de mandats donnant lieu à reversement.

(4) Sauf 165, 166 et 16449.

(5) Indiquer le signe algébrique.

(6) Le chapitre 204 « Subventions d'équipement versées » est un chapitre globalisé regroupant les comptes 204 et 2324.

**III – VOTE DU BUDGET****SECTION D'INVESTISSEMENT – DETAIL DES OPERATIONS D'EQUIPEMENT****(1) CHAPITRE DES OPERATIONS D'EQUIPEMENT N° : 0105001****LIBELLE : STATIONNEMENT****AFFERENT A L'AUTORISATION DE PROGRAMME : 0105001****DEPENSES**

Chap. / art. (2)	Libellé	AP votée y compris ajustement	Réalisations cumulées au 01/01/N	RAR N-1	Propositions nouvelles	Vote de l'assemblée
<b>DEPENSES</b>		<b>0,00</b>	<b>0,00</b>	<b>a 0,00</b>	<b>2 100 000,00</b>	<b>b 2 100 000,00</b>
20	Immobilisations incorporelles (sauf 204)	0,00	0,00	0,00	0,00	0,00
204	Subventions d'équipement versées (6)	0,00	0,00	0,00	0,00	0,00
21	Immobilisations corporelles	0,00	0,00	0,00	600 000,00	600 000,00
2152	Installations de voirie	0,00	0,00	0,00	600 000,00	600 000,00
22	Immobilisations reçues en affectation	0,00	0,00	0,00	0,00	0,00
23	Immobilisations en cours (sauf 2324)	0,00	0,00	0,00	1 500 000,00	1 500 000,00
2315	Install., matériel et outill. technique	0,00	0,00	0,00	1 500 000,00	1 500 000,00

**FINANCEMENT EXTERNE (pour information) (facultatif)**

Chap. / art. (2)	Libellé	Réalisations cumulées affectées à l'opération au 01/01/N	RAR N-1	Propositions nouvelles	Vote de l'assemblée
<b>TOTAL RECETTES AFFECTEES (3)</b>		<b>0,00</b>	<b>c 0,00</b>	<b>0,00</b>	<b>d 0,00</b>
13	Subventions d'investissement (reçues) (sauf 138)	0,00	0,00	0,00	0,00
16	Emprunts et dettes assimilées (4)	0,00	0,00	0,00	0,00
20	Immobilisations incorporelles (sauf le 204)	0,00	0,00	0,00	0,00
204	Subventions d'équipement versées (6)	0,00	0,00	0,00	0,00
21	Immobilisations corporelles	0,00	0,00	0,00	0,00
22	Immobilisations reçues en affectation	0,00	0,00	0,00	0,00
23	Immobilisations en cours (sauf 2324)	0,00	0,00	0,00	0,00

**Solde = (c + d) – (a + b) (5)****-2 100 000,00**

(1) Ouvrir une page par chapitre d'opération.

(2) Détailler les articles utilisés conformément au plan de comptes.

(3) Exceptionnellement, les comptes 20, 204, 21, 22 et 23 sont en recettes réelles en cas de réduction ou d'annulation de mandats donnant lieu à reversement.

(4) Sauf 165, 166 et 16449.

(5) Indiquer le signe algébrique.

(6) Le chapitre 204 « Subventions d'équipement versées » est un chapitre globalisé regroupant les comptes 204 et 2324.

**III – VOTE DU BUDGET****SECTION D'INVESTISSEMENT – DETAIL DES OPERATIONS D'EQUIPEMENT****(1) CHAPITRE DES OPERATIONS D'EQUIPEMENT N° : 0106001****LIBELLE : SOUTIEN AU COMMERCE****AFFERENT A L'AUTORISATION DE PROGRAMME : 0106001****DEPENSES**

Chap. / art. (2)	Libellé	AP votée y compris ajustement	Réalisations cumulées au 01/01/N	RAR N-1	Propositions nouvelles	Vote de l'assemblée
<b>DEPENSES</b>		<b>0,00</b>	<b>0,00</b>	<b>a 0,00</b>	<b>172 000,00</b>	<b>b 172 000,00</b>
20	Immobilisations incorporelles (sauf 204)	0,00	0,00	0,00	0,00	0,00
204	Subventions d'équipement versées (6)	0,00	0,00	0,00	0,00	0,00
21	Immobilisations corporelles	0,00	0,00	0,00	52 000,00	52 000,00
2158	Autres inst., matériel, outill. techniques	0,00	0,00	0,00	50 000,00	50 000,00
2188	Autres immobilisations corporelles	0,00	0,00	0,00	2 000,00	2 000,00
22	Immobilisations reçues en affectation	0,00	0,00	0,00	0,00	0,00
23	Immobilisations en cours (sauf 2324)	0,00	0,00	0,00	120 000,00	120 000,00
2315	Install., matériel et outill. technique	0,00	0,00	0,00	120 000,00	120 000,00

**FINANCEMENT EXTERNE (pour information) (facultatif)**

Chap. / art. (2)	Libellé	Réalisations cumulées affectées à l'opération au 01/01/N	RAR N-1	Propositions nouvelles	Vote de l'assemblée
<b>TOTAL RECETTES AFFECTEES (3)</b>		<b>0,00</b>	<b>c 0,00</b>	<b>0,00</b>	<b>d 0,00</b>
13	Subventions d'investissement (reçues) (sauf 138)	0,00	0,00	0,00	0,00
16	Emprunts et dettes assimilées (4)	0,00	0,00	0,00	0,00
20	Immobilisations incorporelles (sauf le 204)	0,00	0,00	0,00	0,00
204	Subventions d'équipement versées (6)	0,00	0,00	0,00	0,00
21	Immobilisations corporelles	0,00	0,00	0,00	0,00
22	Immobilisations reçues en affectation	0,00	0,00	0,00	0,00
23	Immobilisations en cours (sauf 2324)	0,00	0,00	0,00	0,00

**Solde = (c + d) – (a + b) (5)****-172 000,00**

(1) Ouvrir une page par chapitre d'opération.

(2) Détailler les articles utilisés conformément au plan de comptes.

(3) Exceptionnellement, les comptes 20, 204, 21, 22 et 23 sont en recettes réelles en cas de réduction ou d'annulation de mandats donnant lieu à reversement.

(4) Sauf 165, 166 et 16449.

(5) Indiquer le signe algébrique.

(6) Le chapitre 204 « Subventions d'équipement versées » est un chapitre globalisé regroupant les comptes 204 et 2324.



**III – VOTE DU BUDGET****SECTION D'INVESTISSEMENT – DETAIL DES OPERATIONS D'EQUIPEMENT****(1) CHAPITRE DES OPERATIONS D'EQUIPEMENT N° : 0106002****LIBELLE : HALLES CHATELET****AFFERENT A L'AUTORISATION DE PROGRAMME : 0106002****DEPENSES**

Chap. / art. (2)	Libellé	AP votée y compris ajustement	Réalisations cumulées au 01/01/N	RAR N-1	Propositions nouvelles	Vote de l'assemblée
<b>DEPENSES</b>		<b>0,00</b>	<b>0,00</b>	<b>a 0,00</b>	<b>10 467 150,00</b>	<b>b 10 467 150,00</b>
20	Immobilisations incorporelles (sauf 204)	0,00	0,00	0,00	200 000,00	200 000,00
2088	Autres immobilisations incorporelles	0,00	0,00	0,00	200 000,00	200 000,00
204	Subventions d'équipement versées (6)	0,00	0,00	0,00	0,00	0,00
21	Immobilisations corporelles	0,00	0,00	0,00	10 267 150,00	10 267 150,00
2138	Autres constructions	0,00	0,00	0,00	9 767 150,00	9 767 150,00
2152	Installations de voirie	0,00	0,00	0,00	500 000,00	500 000,00
22	Immobilisations reçues en affectation	0,00	0,00	0,00	0,00	0,00
23	Immobilisations en cours (sauf 2324)	0,00	0,00	0,00	0,00	0,00

**FINANCEMENT EXTERNE (pour information) (facultatif)**

Chap. / art. (2)	Libellé	Réalisations cumulées affectées à l'opération au 01/01/N	RAR N-1	Propositions nouvelles	Vote de l'assemblée
<b>TOTAL RECETTES AFFECTEES (3)</b>		<b>0,00</b>	<b>c 0,00</b>	<b>0,00</b>	<b>d 0,00</b>
13	Subventions d'investissement (reçues) (sauf 138)	0,00	0,00	0,00	0,00
16	Emprunts et dettes assimilées (4)	0,00	0,00	0,00	0,00
20	Immobilisations incorporelles (sauf le 204)	0,00	0,00	0,00	0,00
204	Subventions d'équipement versées (6)	0,00	0,00	0,00	0,00
21	Immobilisations corporelles	0,00	0,00	0,00	0,00
22	Immobilisations reçues en affectation	0,00	0,00	0,00	0,00
23	Immobilisations en cours (sauf 2324)	0,00	0,00	0,00	0,00

**Solde = (c + d) – (a + b) (5)****-10 467 150,00**

(1) Ouvrir une page par chapitre d'opération.

(2) Détailler les articles utilisés conformément au plan de comptes.

(3) Exceptionnellement, les comptes 20, 204, 21, 22 et 23 sont en recettes réelles en cas de réduction ou d'annulation de mandats donnant lieu à reversement.

(4) Sauf 165, 166 et 16449.

(5) Indiquer le signe algébrique.

(6) Le chapitre 204 « Subventions d'équipement versées » est un chapitre globalisé regroupant les comptes 204 et 2324.

**III – VOTE DU BUDGET****SECTION D'INVESTISSEMENT – DETAIL DES OPERATIONS D'EQU****(1) CHAPITRE DES OPERATIONS D'EQUIPEMENT N° : 0106003****LIBELLE : PREEMPTIONS COMMERCES****AFFERENT A L'AUTORISATION DE PROGRAMME : 0106003****DEPENSES**

Chap. / art. (2)	Libellé	AP votée y compris ajustement	Réalisations cumulées au 01/01/N	RAR N-1	Propositions nouvelles	Vote de l'assemblée
<b>DEPENSES</b>		<b>0,00</b>	<b>0,00</b>	<b>a 0,00</b>	<b>200 000,00</b>	<b>b 200 000,00</b>
20	Immobilisations incorporelles (sauf 204)	0,00	0,00	0,00	200 000,00	200 000,00
2088	Autres immobilisations incorporelles	0,00	0,00	0,00	200 000,00	200 000,00
204	Subventions d'équipement versées (6)	0,00	0,00	0,00	0,00	0,00
21	Immobilisations corporelles	0,00	0,00	0,00	0,00	0,00
22	Immobilisations reçues en affectation	0,00	0,00	0,00	0,00	0,00
23	Immobilisations en cours (sauf 2324)	0,00	0,00	0,00	0,00	0,00

**FINANCEMENT EXTERNE (pour information) (facultatif)**

Chap. / art. (2)	Libellé	Réalisations cumulées affectées à l'opération au 01/01/N	RAR N-1	Propositions nouvelles	Vote de l'assemblée
<b>TOTAL RECETTES AFFECTEES (3)</b>		<b>0,00</b>	<b>c 0,00</b>	<b>0,00</b>	<b>d 0,00</b>
13	Subventions d'investissement (reçues) (sauf 138)	0,00	0,00	0,00	0,00
16	Emprunts et dettes assimilées (4)	0,00	0,00	0,00	0,00
20	Immobilisations incorporelles (sauf le 204)	0,00	0,00	0,00	0,00
204	Subventions d'équipement versées (6)	0,00	0,00	0,00	0,00
21	Immobilisations corporelles	0,00	0,00	0,00	0,00
22	Immobilisations reçues en affectation	0,00	0,00	0,00	0,00
23	Immobilisations en cours (sauf 2324)	0,00	0,00	0,00	0,00

**Solde = (c + d) – (a + b) (5)****-200 000,00**

(1) Ouvrir une page par chapitre d'opération.

(2) Détailler les articles utilisés conformément au plan de comptes.

(3) Exceptionnellement, les comptes 20, 204, 21, 22 et 23 sont en recettes réelles en cas de réduction ou d'annulation de mandats donnant lieu à reversement.

(4) Sauf 165, 166 et 16449.

(5) Indiquer le signe algébrique.

(6) Le chapitre 204 « Subventions d'équipement versées » est un chapitre globalisé regroupant les comptes 204 et 2324.

**III – VOTE DU BUDGET****SECTION D'INVESTISSEMENT – DETAIL DES OPERATIONS D'EQU**

**(1) CHAPITRE DES OPERATIONS D'EQUIPEMENT N° : 0106004**  
**LIBELLE : GALERIE MADELEINE RIVE DE LOIRE**  
**AFFERENT A L'AUTORISATION DE PROGRAMME : 0106004**

**DEPENSES**

Chap. / art. (2)	Libellé	AP votée y compris ajustement	Réalisations cumulées au 01/01/N	RAR N-1	Propositions nouvelles	Vote de l'assemblée
<b>DEPENSES</b>		<b>0,00</b>	<b>0,00</b>	<b>a 0,00</b>	<b>900 000,00</b>	<b>b 900 000,00</b>
20	<b>Immobilisations incorporelles (sauf 204)</b>	0,00	0,00	0,00	200 000,00	200 000,00
2088	Autres immobilisations incorporelles	0,00	0,00	0,00	200 000,00	200 000,00
204	<b>Subventions d'équipement versées (6)</b>	0,00	0,00	0,00	0,00	0,00
21	<b>Immobilisations corporelles</b>	0,00	0,00	0,00	600 000,00	600 000,00
21351	Bâtiments publics	0,00	0,00	0,00	600 000,00	600 000,00
22	<b>Immobilisations reçues en affectation</b>	0,00	0,00	0,00	0,00	0,00
23	<b>Immobilisations en cours (sauf 2324)</b>	0,00	0,00	0,00	100 000,00	100 000,00
2315	Install., matériel et outill. technique	0,00	0,00	0,00	100 000,00	100 000,00

**FINANCEMENT EXTERNE (pour information) (facultatif)**

Chap. / art. (2)	Libellé	Réalisations cumulées affectées à l'opération au 01/01/N	RAR N-1	Propositions nouvelles	Vote de l'assemblée
<b>TOTAL RECETTES AFFECTEES (3)</b>		<b>0,00</b>	<b>c 0,00</b>	<b>0,00</b>	<b>d 0,00</b>
13	<b>Subventions d'investissement (reçues) (sauf 138)</b>	0,00	0,00	0,00	0,00
16	<b>Emprunts et dettes assimilées (4)</b>	0,00	0,00	0,00	0,00
20	<b>Immobilisations incorporelles (sauf le 204)</b>	0,00	0,00	0,00	0,00
204	<b>Subventions d'équipement versées (6)</b>	0,00	0,00	0,00	0,00
21	<b>Immobilisations corporelles</b>	0,00	0,00	0,00	0,00
22	<b>Immobilisations reçues en affectation</b>	0,00	0,00	0,00	0,00
23	<b>Immobilisations en cours (sauf 2324)</b>	0,00	0,00	0,00	0,00

**Solde = (c + d) – (a + b) (5)****-900 000,00**

(1) Ouvrir une page par chapitre d'opération.

(2) Détailler les articles utilisés conformément au plan de comptes.

(3) Exceptionnellement, les comptes 20, 204, 21, 22 et 23 sont en recettes réelles en cas de réduction ou d'annulation de mandats donnant lieu à reversement.

(4) Sauf 165, 166 et 16449.

(5) Indiquer le signe algébrique.

(6) Le chapitre 204 « Subventions d'équipement versées » est un chapitre globalisé regroupant les comptes 204 et 2324.

**III – VOTE DU BUDGET****SECTION D'INVESTISSEMENT – DETAIL DES OPERATIONS D'EQUIPEMENT****(1) CHAPITRE DES OPERATIONS D'EQUIPEMENT N° : 0107001****LIBELLE : COMMUNICATON****AFFERENT A L'AUTORISATION DE PROGRAMME : 0107001****DEPENSES**

Chap. / art. (2)	Libellé	AP votée y compris ajustement	Réalisations cumulées au 01/01/N	RAR N-1	Propositions nouvelles	Vote de l'assemblée
<b>DEPENSES</b>		<b>0,00</b>	<b>0,00</b>	<b>a 0,00</b>	<b>29 000,00</b>	<b>b 29 000,00</b>
20	Immobilisations incorporelles (sauf 204)	0,00	0,00	0,00	20 000,00	20 000,00
2051	Concessions, droits similaires	0,00	0,00	0,00	20 000,00	20 000,00
204	Subventions d'équipement versées (6)	0,00	0,00	0,00	0,00	0,00
21	Immobilisations corporelles	0,00	0,00	0,00	9 000,00	9 000,00
2188	Autres immobilisations corporelles	0,00	0,00	0,00	9 000,00	9 000,00
22	Immobilisations reçues en affectation	0,00	0,00	0,00	0,00	0,00
23	Immobilisations en cours (sauf 2324)	0,00	0,00	0,00	0,00	0,00

**FINANCEMENT EXTERNE (pour information) (facultatif)**

Chap. / art. (2)	Libellé	Réalisations cumulées affectées à l'opération au 01/01/N	RAR N-1	Propositions nouvelles	Vote de l'assemblée
<b>TOTAL RECETTES AFFECTEES (3)</b>		<b>0,00</b>	<b>c 0,00</b>	<b>0,00</b>	<b>d 0,00</b>
13	Subventions d'investissement (reçues) (sauf 138)	0,00	0,00	0,00	0,00
16	Emprunts et dettes assimilées (4)	0,00	0,00	0,00	0,00
20	Immobilisations incorporelles (sauf le 204)	0,00	0,00	0,00	0,00
204	Subventions d'équipement versées (6)	0,00	0,00	0,00	0,00
21	Immobilisations corporelles	0,00	0,00	0,00	0,00
22	Immobilisations reçues en affectation	0,00	0,00	0,00	0,00
23	Immobilisations en cours (sauf 2324)	0,00	0,00	0,00	0,00

**Solde = (c + d) – (a + b) (5)****-29 000,00**

(1) Ouvrir une page par chapitre d'opération.

(2) Détailler les articles utilisés conformément au plan de comptes.

(3) Exceptionnellement, les comptes 20, 204, 21, 22 et 23 sont en recettes réelles en cas de réduction ou d'annulation de mandats donnant lieu à reversement.

(4) Sauf 165, 166 et 16449.

(5) Indiquer le signe algébrique.

(6) Le chapitre 204 « Subventions d'équipement versées » est un chapitre globalisé regroupant les comptes 204 et 2324.

**III – VOTE DU BUDGET****SECTION D'INVESTISSEMENT – DETAIL DES OPERATIONS D'EQUIPEMENT****(1) CHAPITRE DES OPERATIONS D'EQUIPEMENT N° : 0108001****LIBELLE : ARCHIVES****AFFERENT A L'AUTORISATION DE PROGRAMME : 0108001****DEPENSES**

Chap. / art. (2)	Libellé	AP votée y compris ajustement	Réalisations cumulées au 01/01/N	RAR N-1	Propositions nouvelles	Vote de l'assemblée
<b>DEPENSES</b>		<b>0,00</b>	<b>0,00</b>	<b>a 0,00</b>	<b>25 000,00</b>	<b>b 25 000,00</b>
<b>20</b>	<b>Immobilisations incorporelles (sauf 204)</b>	<b>0,00</b>	<b>0,00</b>	<b>0,00</b>	<b>10 000,00</b>	<b>10 000,00</b>
2051	Concessions, droits similaires	0,00	0,00	0,00	4 000,00	4 000,00
2088	Autres immobilisations incorporelles	0,00	0,00	0,00	6 000,00	6 000,00
<b>204</b>	<b>Subventions d'équipement versées (6)</b>	<b>0,00</b>	<b>0,00</b>	<b>0,00</b>	<b>0,00</b>	<b>0,00</b>
<b>21</b>	<b>Immobilisations corporelles</b>	<b>0,00</b>	<b>0,00</b>	<b>0,00</b>	<b>15 000,00</b>	<b>15 000,00</b>
21622	Dépenses ultérieures immobilisées	0,00	0,00	0,00	15 000,00	15 000,00
<b>22</b>	<b>Immobilisations reçues en affectation</b>	<b>0,00</b>	<b>0,00</b>	<b>0,00</b>	<b>0,00</b>	<b>0,00</b>
<b>23</b>	<b>Immobilisations en cours (sauf 2324)</b>	<b>0,00</b>	<b>0,00</b>	<b>0,00</b>	<b>0,00</b>	<b>0,00</b>

**FINANCEMENT EXTERNE (pour information) (facultatif)**

Chap. / art. (2)	Libellé	Réalisations cumulées affectées à l'opération au 01/01/N	RAR N-1	Propositions nouvelles	Vote de l'assemblée
<b>TOTAL RECETTES AFFECTEES (3)</b>		<b>0,00</b>	<b>c 0,00</b>	<b>0,00</b>	<b>d 0,00</b>
<b>13</b>	<b>Subventions d'investissement (reçues) (sauf 138)</b>	<b>0,00</b>	<b>0,00</b>	<b>0,00</b>	<b>0,00</b>
<b>16</b>	<b>Emprunts et dettes assimilées (4)</b>	<b>0,00</b>	<b>0,00</b>	<b>0,00</b>	<b>0,00</b>
<b>20</b>	<b>Immobilisations incorporelles (sauf le 204)</b>	<b>0,00</b>	<b>0,00</b>	<b>0,00</b>	<b>0,00</b>
<b>204</b>	<b>Subventions d'équipement versées (6)</b>	<b>0,00</b>	<b>0,00</b>	<b>0,00</b>	<b>0,00</b>
<b>21</b>	<b>Immobilisations corporelles</b>	<b>0,00</b>	<b>0,00</b>	<b>0,00</b>	<b>0,00</b>
<b>22</b>	<b>Immobilisations reçues en affectation</b>	<b>0,00</b>	<b>0,00</b>	<b>0,00</b>	<b>0,00</b>
<b>23</b>	<b>Immobilisations en cours (sauf 2324)</b>	<b>0,00</b>	<b>0,00</b>	<b>0,00</b>	<b>0,00</b>

**Solde = (c + d) – (a + b) (5)****-25 000,00**

(1) Ouvrir une page par chapitre d'opération.

(2) Détailler les articles utilisés conformément au plan de comptes.

(3) Exceptionnellement, les comptes 20, 204, 21, 22 et 23 sont en recettes réelles en cas de réduction ou d'annulation de mandats donnant lieu à reversement.

(4) Sauf 165, 166 et 16449.

(5) Indiquer le signe algébrique.

(6) Le chapitre 204 « Subventions d'équipement versées » est un chapitre globalisé regroupant les comptes 204 et 2324.

**III – VOTE DU BUDGET****SECTION D'INVESTISSEMENT – DETAIL DES OPERATIONS D'EQU****(1) CHAPITRE DES OPERATIONS D'EQUIPEMENT N° : 0108002****LIBELLE : SMAC****AFFERENT A L'AUTORISATION DE PROGRAMME : 0108002****DEPENSES**

Chap. / art. (2)	Libellé	AP votée y compris ajustement	Réalisations cumulées au 01/01/N	RAR N-1	Propositions nouvelles	Vote de l'assemblée
<b>DEPENSES</b>		<b>0,00</b>	<b>0,00</b>	<b>a 0,00</b>	<b>905 000,00</b>	<b>b 905 000,00</b>
20	Immobilisations incorporelles (sauf 204)	0,00	0,00	0,00	0,00	0,00
204	Subventions d'équipement versées (6)	0,00	0,00	0,00	0,00	0,00
21	Immobilisations corporelles	0,00	0,00	0,00	0,00	0,00
22	Immobilisations reçues en affectation	0,00	0,00	0,00	0,00	0,00
23	Immobilisations en cours (sauf 2324)	0,00	0,00	0,00	905 000,00	905 000,00
2315	Install., matériel et outill. technique	0,00	0,00	0,00	905 000,00	905 000,00

**FINANCEMENT EXTERNE (pour information) (facultatif)**

Chap. / art. (2)	Libellé	Réalisations cumulées affectées à l'opération au 01/01/N	RAR N-1	Propositions nouvelles	Vote de l'assemblée
<b>TOTAL RECETTES AFFECTEES (3)</b>		<b>0,00</b>	<b>c 0,00</b>	<b>0,00</b>	<b>d 0,00</b>
13	Subventions d'investissement (reçues) (sauf 138)	0,00	0,00	0,00	0,00
16	Emprunts et dettes assimilées (4)	0,00	0,00	0,00	0,00
20	Immobilisations incorporelles (sauf le 204)	0,00	0,00	0,00	0,00
204	Subventions d'équipement versées (6)	0,00	0,00	0,00	0,00
21	Immobilisations corporelles	0,00	0,00	0,00	0,00
22	Immobilisations reçues en affectation	0,00	0,00	0,00	0,00
23	Immobilisations en cours (sauf 2324)	0,00	0,00	0,00	0,00

**Solde = (c + d) – (a + b) (5)****-905 000,00**

(1) Ouvrir une page par chapitre d'opération.

(2) Détailler les articles utilisés conformément au plan de comptes.

(3) Exceptionnellement, les comptes 20, 204, 21, 22 et 23 sont en recettes réelles en cas de réduction ou d'annulation de mandats donnant lieu à reversement.

(4) Sauf 165, 166 et 16449.

(5) Indiquer le signe algébrique.

(6) Le chapitre 204 « Subventions d'équipement versées » est un chapitre globalisé regroupant les comptes 204 et 2324.

**III – VOTE DU BUDGET****SECTION D'INVESTISSEMENT – DETAIL DES OPERATIONS D'EQUIPEMENT****(1) CHAPITRE DES OPERATIONS D'EQUIPEMENT N° : 0108003****LIBELLE : MUSEES - COLLECTIONS****AFFERENT A L'AUTORISATION DE PROGRAMME : 0108003****DEPENSES**

Chap. / art. (2)	Libellé	AP votée y compris ajustement	Réalisations cumulées au 01/01/N	RAR N-1	Propositions nouvelles	Vote de l'assemblée
<b>DEPENSES</b>		<b>0,00</b>	<b>0,00</b>	<b>a 0,00</b>	<b>240 000,00</b>	<b>b 240 000,00</b>
20	Immobilisations incorporelles (sauf 204)	0,00	0,00	0,00	0,00	0,00
204	Subventions d'équipement versées (6)	0,00	0,00	0,00	0,00	0,00
21	Immobilisations corporelles	0,00	0,00	0,00	120 000,00	120 000,00
21611	Biens sous-jacents	0,00	0,00	0,00	120 000,00	120 000,00
22	Immobilisations reçues en affectation	0,00	0,00	0,00	0,00	0,00
23	Immobilisations en cours (sauf 2324)	0,00	0,00	0,00	120 000,00	120 000,00
2316	Restaur. des biens histo. et culturels	0,00	0,00	0,00	120 000,00	120 000,00

**FINANCEMENT EXTERNE (pour information) (facultatif)**

Chap. / art. (2)	Libellé	Réalisations cumulées affectées à l'opération au 01/01/N	RAR N-1	Propositions nouvelles	Vote de l'assemblée
<b>TOTAL RECETTES AFFECTEES (3)</b>		<b>0,00</b>	<b>c 0,00</b>	<b>0,00</b>	<b>d 0,00</b>
13	Subventions d'investissement (reçues) (sauf 138)	0,00	0,00	0,00	0,00
16	Emprunts et dettes assimilées (4)	0,00	0,00	0,00	0,00
20	Immobilisations incorporelles (sauf le 204)	0,00	0,00	0,00	0,00
204	Subventions d'équipement versées (6)	0,00	0,00	0,00	0,00
21	Immobilisations corporelles	0,00	0,00	0,00	0,00
22	Immobilisations reçues en affectation	0,00	0,00	0,00	0,00
23	Immobilisations en cours (sauf 2324)	0,00	0,00	0,00	0,00

**Solde = (c + d) – (a + b) (5)****-240 000,00**

(1) Ouvrir une page par chapitre d'opération.

(2) Détailler les articles utilisés conformément au plan de comptes.

(3) Exceptionnellement, les comptes 20, 204, 21, 22 et 23 sont en recettes réelles en cas de réduction ou d'annulation de mandats donnant lieu à reversement.

(4) Sauf 165, 166 et 16449.

(5) Indiquer le signe algébrique.

(6) Le chapitre 204 « Subventions d'équipement versées » est un chapitre globalisé regroupant les comptes 204 et 2324.

**III – VOTE DU BUDGET****SECTION D'INVESTISSEMENT – DETAIL DES OPERATIONS D'EQU**

**(1) CHAPITRE DES OPERATIONS D'EQUIPEMENT N° : 0108004**  
**LIBELLE : CONSERVATOIRE**  
**AFFERENT A L'AUTORISATION DE PROGRAMME : 0108004**

**DEPENSES**

Chap. / art. (2)	Libellé	AP votée y compris ajustement	Réalisations cumulées au 01/01/N	RAR N-1	Propositions nouvelles	Vote de l'assemblée
<b>DEPENSES</b>		<b>0,00</b>	<b>0,00</b>	<b>a 0,00</b>	<b>1 588 000,00</b>	<b>b 1 588 000,00</b>
20	Immobilisations incorporelles (sauf 204)	0,00	0,00	0,00	0,00	0,00
204	Subventions d'équipement versées (6)	0,00	0,00	0,00	0,00	0,00
21	Immobilisations corporelles	0,00	0,00	0,00	138 000,00	138 000,00
21351	Bâtiments publics	0,00	0,00	0,00	50 000,00	50 000,00
21848	Autres matériels de bureau et mobiliers	0,00	0,00	0,00	8 000,00	8 000,00
2188	Autres immobilisations corporelles	0,00	0,00	0,00	80 000,00	80 000,00
22	Immobilisations reçues en affectation	0,00	0,00	0,00	0,00	0,00
23	Immobilisations en cours (sauf 2324)	0,00	0,00	0,00	1 450 000,00	1 450 000,00
2313	Constructions	0,00	0,00	0,00	1 450 000,00	1 450 000,00

**FINANCEMENT EXTERNE (pour information) (facultatif)**

Chap. / art. (2)	Libellé	Réalisations cumulées affectées à l'opération au 01/01/N	RAR N-1	Propositions nouvelles	Vote de l'assemblée
<b>TOTAL RECETTES AFFECTEES (3)</b>		<b>0,00</b>	<b>c 0,00</b>	<b>0,00</b>	<b>d 0,00</b>
13	Subventions d'investissement (reçues) (sauf 138)	0,00	0,00	0,00	0,00
16	Emprunts et dettes assimilées (4)	0,00	0,00	0,00	0,00
20	Immobilisations incorporelles (sauf le 204)	0,00	0,00	0,00	0,00
204	Subventions d'équipement versées (6)	0,00	0,00	0,00	0,00
21	Immobilisations corporelles	0,00	0,00	0,00	0,00
22	Immobilisations reçues en affectation	0,00	0,00	0,00	0,00
23	Immobilisations en cours (sauf 2324)	0,00	0,00	0,00	0,00

**Solde = (c + d) – (a + b) (5)****-1 588 000,00**

(1) Ouvrir une page par chapitre d'opération.

(2) Détailler les articles utilisés conformément au plan de comptes.

(3) Exceptionnellement, les comptes 20, 204, 21, 22 et 23 sont en recettes réelles en cas de réduction ou d'annulation de mandats donnant lieu à reversement.

(4) Sauf 165, 166 et 16449.

(5) Indiquer le signe algébrique.

(6) Le chapitre 204 « Subventions d'équipement versées » est un chapitre globalisé regroupant les comptes 204 et 2324.



**III – VOTE DU BUDGET****SECTION D'INVESTISSEMENT – DETAIL DES OPERATIONS D'EQUIPEMENT**

**(1) CHAPITRE DES OPERATIONS D'EQUIPEMENT N° : 0108005**  
**LIBELLE : BATIMENTS CULTURELS - EQUIPEMENT**  
**AFFERENT A L'AUTORISATION DE PROGRAMME : 0108005**

**DEPENSES**

Chap. / art. (2)	Libellé	AP votée y compris ajustement	Réalisations cumulées au 01/01/N	RAR N-1	Propositions nouvelles	Vote de l'assemblée
<b>DEPENSES</b>		<b>0,00</b>	<b>0,00</b>	<b>a 0,00</b>	<b>427 763,00</b>	<b>b 427 763,00</b>
<b>20</b>	<b>Immobilisations incorporelles (sauf 204)</b>	<b>0,00</b>	<b>0,00</b>	<b>0,00</b>	<b>70 000,00</b>	<b>70 000,00</b>
2051	Concessions, droits similaires	0,00	0,00	0,00	70 000,00	70 000,00
<b>204</b>	<b>Subventions d'équipement versées (6)</b>	<b>0,00</b>	<b>0,00</b>	<b>0,00</b>	<b>0,00</b>	<b>0,00</b>
<b>21</b>	<b>Immobilisations corporelles</b>	<b>0,00</b>	<b>0,00</b>	<b>0,00</b>	<b>335 763,00</b>	<b>335 763,00</b>
2158	Autres inst., matériel, outil. techniques	0,00	0,00	0,00	104 863,00	104 863,00
21611	Biens sous-jacents	0,00	0,00	0,00	30 000,00	30 000,00
21621	Biens sous-jacents	0,00	0,00	0,00	5 000,00	5 000,00
2181	Install. générales, agencements	0,00	0,00	0,00	5 000,00	5 000,00
21838	Autre matériel informatique	0,00	0,00	0,00	46 300,00	46 300,00
21848	Autres matériels de bureau et mobiliers	0,00	0,00	0,00	10 000,00	10 000,00
2188	Autres immobilisations corporelles	0,00	0,00	0,00	134 600,00	134 600,00
<b>22</b>	<b>Immobilisations reçues en affectation</b>	<b>0,00</b>	<b>0,00</b>	<b>0,00</b>	<b>0,00</b>	<b>0,00</b>
<b>23</b>	<b>Immobilisations en cours (sauf 2324)</b>	<b>0,00</b>	<b>0,00</b>	<b>0,00</b>	<b>22 000,00</b>	<b>22 000,00</b>
2313	Constructions	0,00	0,00	0,00	22 000,00	22 000,00

**FINANCEMENT EXTERNE (pour information) (facultatif)**

Chap. / art. (2)	Libellé	Réalisations cumulées affectées à l'opération au 01/01/N	RAR N-1	Propositions nouvelles	Vote de l'assemblée
<b>TOTAL RECETTES AFFECTEES (3)</b>		<b>0,00</b>	<b>c 0,00</b>	<b>0,00</b>	<b>d 0,00</b>
<b>13</b>	<b>Subventions d'investissement (reçues) (sauf 138)</b>	<b>0,00</b>	<b>0,00</b>	<b>0,00</b>	<b>0,00</b>
<b>16</b>	<b>Emprunts et dettes assimilées (4)</b>	<b>0,00</b>	<b>0,00</b>	<b>0,00</b>	<b>0,00</b>
<b>20</b>	<b>Immobilisations incorporelles (sauf le 204)</b>	<b>0,00</b>	<b>0,00</b>	<b>0,00</b>	<b>0,00</b>
<b>204</b>	<b>Subventions d'équipement versées (6)</b>	<b>0,00</b>	<b>0,00</b>	<b>0,00</b>	<b>0,00</b>
<b>21</b>	<b>Immobilisations corporelles</b>	<b>0,00</b>	<b>0,00</b>	<b>0,00</b>	<b>0,00</b>
<b>22</b>	<b>Immobilisations reçues en affectation</b>	<b>0,00</b>	<b>0,00</b>	<b>0,00</b>	<b>0,00</b>
<b>23</b>	<b>Immobilisations en cours (sauf 2324)</b>	<b>0,00</b>	<b>0,00</b>	<b>0,00</b>	<b>0,00</b>

**Solde = (c + d) – (a + b) (5)****-427 763,00**

(1) Ouvrir une page par chapitre d'opération.

(2) Détailler les articles utilisés conformément au plan de comptes.

(3) Exceptionnellement, les comptes 20, 204, 21, 22 et 23 sont en recettes réelles en cas de réduction ou d'annulation de mandats donnant lieu à reversement.

(4) Sauf 165, 166 et 16449.

(5) Indiquer le signe algébrique.

(6) Le chapitre 204 « Subventions d'équipement versées » est un chapitre globalisé regroupant les comptes 204 et 2324.

**III – VOTE DU BUDGET****SECTION D'INVESTISSEMENT – DETAIL DES OPERATIONS D'EQUIPEMENT**

**(1) CHAPITRE DES OPERATIONS D'EQUIPEMENT N° : 0108006**  
**LIBELLE : BATIMENTS CULTURELS - GROSSES REPARATIONS**  
**AFFERENT A L'AUTORISATION DE PROGRAMME : 0108006**

**DEPENSES**

Chap. / art. (2)	Libellé	AP votée y compris ajustement	Réalisations cumulées au 01/01/N	RAR N-1	Propositions nouvelles	Vote de l'assemblée
<b>DEPENSES</b>		<b>0,00</b>	<b>0,00</b>	<b>a 0,00</b>	<b>805 000,00</b>	<b>b 805 000,00</b>
20	Immobilisations incorporelles (sauf 204)	0,00	0,00	0,00	0,00	0,00
204	Subventions d'équipement versées (6)	0,00	0,00	0,00	0,00	0,00
21	Immobilisations corporelles	0,00	0,00	0,00	805 000,00	805 000,00
2128	Autres agencements et aménagements	0,00	0,00	0,00	150 000,00	150 000,00
21351	Bâtiments publics	0,00	0,00	0,00	400 000,00	400 000,00
21578	Autre matériel technique	0,00	0,00	0,00	95 000,00	95 000,00
21622	Dépenses ultérieures immobilisées	0,00	0,00	0,00	70 000,00	70 000,00
2181	Install. générales, agencements	0,00	0,00	0,00	32 000,00	32 000,00
2188	Autres immobilisations corporelles	0,00	0,00	0,00	58 000,00	58 000,00
22	Immobilisations reçues en affectation	0,00	0,00	0,00	0,00	0,00
23	Immobilisations en cours (sauf 2324)	0,00	0,00	0,00	0,00	0,00

**FINANCEMENT EXTERNE (pour information) (facultatif)**

Chap. / art. (2)	Libellé	Réalisations cumulées affectées à l'opération au 01/01/N	RAR N-1	Propositions nouvelles	Vote de l'assemblée
<b>TOTAL RECETTES AFFECTEES (3)</b>		<b>0,00</b>	<b>c 0,00</b>	<b>0,00</b>	<b>d 0,00</b>
13	Subventions d'investissement (reçues) (sauf 138)	0,00	0,00	0,00	0,00
16	Emprunts et dettes assimilées (4)	0,00	0,00	0,00	0,00
20	Immobilisations incorporelles (sauf le 204)	0,00	0,00	0,00	0,00
204	Subventions d'équipement versées (6)	0,00	0,00	0,00	0,00
21	Immobilisations corporelles	0,00	0,00	0,00	0,00
22	Immobilisations reçues en affectation	0,00	0,00	0,00	0,00
23	Immobilisations en cours (sauf 2324)	0,00	0,00	0,00	0,00

Solde = (c + d) – (a + b) (5)

**-805 000,00**

(1) Ouvrir une page par chapitre d'opération.

(2) Détailler les articles utilisés conformément au plan de comptes.

(3) Exceptionnellement, les comptes 20, 204, 21, 22 et 23 sont en recettes réelles en cas de réduction ou d'annulation de mandats donnant lieu à reversement.

(4) Sauf 165, 166 et 16449.

(5) Indiquer le signe algébrique.

(6) Le chapitre 204 « Subventions d'équipement versées » est un chapitre globalisé regroupant les comptes 204 et 2324.

**III – VOTE DU BUDGET****SECTION D'INVESTISSEMENT – DETAIL DES OPERATIONS D'EQUIPEMENT****(1) CHAPITRE DES OPERATIONS D'EQUIPEMENT N° : 0108007****LIBELLE : MEDIATHEQUES - EQUIPEMENT****AFFERENT A L'AUTORISATION DE PROGRAMME : 0108007****DEPENSES**

Chap. / art. (2)	Libellé	AP votée y compris ajustement	Réalisations cumulées au 01/01/N	RAR N-1	Propositions nouvelles	Vote de l'assemblée
<b>DEPENSES</b>		<b>0,00</b>	<b>0,00</b>	<b>a 0,00</b>	<b>527 500,00</b>	<b>b 527 500,00</b>
<b>20</b>	<b>Immobilisations incorporelles (sauf 204)</b>	<b>0,00</b>	<b>0,00</b>	<b>0,00</b>	<b>15 000,00</b>	<b>15 000,00</b>
2031	Frais d'études	0,00	0,00	0,00	15 000,00	15 000,00
<b>204</b>	<b>Subventions d'équipement versées (6)</b>	<b>0,00</b>	<b>0,00</b>	<b>0,00</b>	<b>0,00</b>	<b>0,00</b>
<b>21</b>	<b>Immobilisations corporelles</b>	<b>0,00</b>	<b>0,00</b>	<b>0,00</b>	<b>512 500,00</b>	<b>512 500,00</b>
2158	Autres inst., matériel, outill. techniques	0,00	0,00	0,00	35 000,00	35 000,00
21621	Biens sous-jacents	0,00	0,00	0,00	20 000,00	20 000,00
21838	Autre matériel informatique	0,00	0,00	0,00	137 500,00	137 500,00
21848	Autres matériels de bureau et mobiliers	0,00	0,00	0,00	95 000,00	95 000,00
2188	Autres immobilisations corporelles	0,00	0,00	0,00	225 000,00	225 000,00
<b>22</b>	<b>Immobilisations reçues en affectation</b>	<b>0,00</b>	<b>0,00</b>	<b>0,00</b>	<b>0,00</b>	<b>0,00</b>
<b>23</b>	<b>Immobilisations en cours (sauf 2324)</b>	<b>0,00</b>	<b>0,00</b>	<b>0,00</b>	<b>0,00</b>	<b>0,00</b>

**FINANCEMENT EXTERNE (pour information) (facultatif)**

Chap. / art. (2)	Libellé	Réalisations cumulées affectées à l'opération au 01/01/N	RAR N-1	Propositions nouvelles	Vote de l'assemblée
<b>TOTAL RECETTES AFFECTEES (3)</b>		<b>0,00</b>	<b>c 0,00</b>	<b>0,00</b>	<b>d 0,00</b>
<b>13</b>	<b>Subventions d'investissement (reçues) (sauf 138)</b>	<b>0,00</b>	<b>0,00</b>	<b>0,00</b>	<b>0,00</b>
<b>16</b>	<b>Emprunts et dettes assimilées (4)</b>	<b>0,00</b>	<b>0,00</b>	<b>0,00</b>	<b>0,00</b>
<b>20</b>	<b>Immobilisations incorporelles (sauf le 204)</b>	<b>0,00</b>	<b>0,00</b>	<b>0,00</b>	<b>0,00</b>
<b>204</b>	<b>Subventions d'équipement versées (6)</b>	<b>0,00</b>	<b>0,00</b>	<b>0,00</b>	<b>0,00</b>
<b>21</b>	<b>Immobilisations corporelles</b>	<b>0,00</b>	<b>0,00</b>	<b>0,00</b>	<b>0,00</b>
<b>22</b>	<b>Immobilisations reçues en affectation</b>	<b>0,00</b>	<b>0,00</b>	<b>0,00</b>	<b>0,00</b>
<b>23</b>	<b>Immobilisations en cours (sauf 2324)</b>	<b>0,00</b>	<b>0,00</b>	<b>0,00</b>	<b>0,00</b>

**Solde = (c + d) – (a + b) (5)****-527 500,00**

(1) Ouvrir une page par chapitre d'opération.

(2) Détailler les articles utilisés conformément au plan de comptes.

(3) Exceptionnellement, les comptes 20, 204, 21, 22 et 23 sont en recettes réelles en cas de réduction ou d'annulation de mandats donnant lieu à reversement.

(4) Sauf 165, 166 et 16449.

(5) Indiquer le signe algébrique.

(6) Le chapitre 204 « Subventions d'équipement versées » est un chapitre globalisé regroupant les comptes 204 et 2324.

**III – VOTE DU BUDGET****SECTION D'INVESTISSEMENT – DETAIL DES OPERATIONS D'EQUIPEMENT****(1) CHAPITRE DES OPERATIONS D'EQUIPEMENT N° : 0108008****LIBELLE : MOBE****AFFERENT A L'AUTORISATION DE PROGRAMME : 0108008****DEPENSES**

Chap. / art. (2)	Libellé	AP votée y compris ajustement	Réalisations cumulées au 01/01/N	RAR N-1	Propositions nouvelles	Vote de l'assemblée
<b>DEPENSES</b>		<b>0,00</b>	<b>0,00</b>	<b>a 0,00</b>	<b>116 400,00</b>	<b>b 116 400,00</b>
20	Immobilisations incorporelles (sauf 204)	0,00	0,00	0,00	0,00	0,00
204	Subventions d'équipement versées (6)	0,00	0,00	0,00	0,00	0,00
21	Immobilisations corporelles	0,00	0,00	0,00	61 400,00	61 400,00
2158	Autres inst.,matériel,outil. techniques	0,00	0,00	0,00	1 000,00	1 000,00
21611	Biens sous-jacents	0,00	0,00	0,00	17 000,00	17 000,00
21838	Autre matériel informatique	0,00	0,00	0,00	8 400,00	8 400,00
2188	Autres immobilisations corporelles	0,00	0,00	0,00	35 000,00	35 000,00
22	Immobilisations reçues en affectation	0,00	0,00	0,00	0,00	0,00
23	Immobilisations en cours(sauf 2324)	0,00	0,00	0,00	55 000,00	55 000,00
2313	Constructions	0,00	0,00	0,00	25 000,00	25 000,00
2316	Restaur. des biens histo. et culturels	0,00	0,00	0,00	30 000,00	30 000,00

**FINANCEMENT EXTERNE (pour information) (facultatif)**

Chap. / art. (2)	Libellé	Réalisations cumulées affectées à l'opération au 01/01/N	RAR N-1	Propositions nouvelles	Vote de l'assemblée
<b>TOTAL RECETTES AFFECTEES (3)</b>		<b>0,00</b>	<b>c 0,00</b>	<b>0,00</b>	<b>d 0,00</b>
13	Subventions d'investissement (reçues) (sauf 138)	0,00	0,00	0,00	0,00
16	Emprunts et dettes assimilées (4)	0,00	0,00	0,00	0,00
20	Immobilisations incorporelles (sauf le 204)	0,00	0,00	0,00	0,00
204	Subventions d'équipement versées (6)	0,00	0,00	0,00	0,00
21	Immobilisations corporelles	0,00	0,00	0,00	0,00
22	Immobilisations reçues en affectation	0,00	0,00	0,00	0,00
23	Immobilisations en cours (sauf 2324)	0,00	0,00	0,00	0,00

**Solde = (c + d) – (a + b) (5)****-116 400,00**

(1) Ouvrir une page par chapitre d'opération.

(2) Détailler les articles utilisés conformément au plan de comptes.

(3) Exceptionnellement, les comptes 20, 204, 21, 22 et 23 sont en recettes réelles en cas de réduction ou d'annulation de mandats donnant lieu à reversement.

(4) Sauf 165, 166 et 16449.

(5) Indiquer le signe algébrique.

(6) Le chapitre 204 « Subventions d'équipement versées » est un chapitre globalisé regroupant les comptes 204 et 2324.

**III – VOTE DU BUDGET****SECTION D'INVESTISSEMENT – DETAIL DES OPERATIONS D'EQUIPEMENT**

**(1) CHAPITRE DES OPERATIONS D'EQUIPEMENT N° : 0108009**  
**LIBELLE : SOUTIEN AUX ASSOCIATIONS CULTURELLES**  
**AFFERENT A L'AUTORISATION DE PROGRAMME : 0108009**

**DEPENSES**

Chap. / art. (2)	Libellé	AP votée y compris ajustement	Réalisations cumulées au 01/01/N	RAR N-1	Propositions nouvelles	Vote de l'assemblée
<b>DEPENSES</b>		<b>0,00</b>	<b>0,00</b>	<b>a 0,00</b>	<b>45 000,00</b>	<b>b 45 000,00</b>
20	Immobilisations incorporelles (sauf 204)	0,00	0,00	0,00	0,00	0,00
204	Subventions d'équipement versées (6)	0,00	0,00	0,00	45 000,00	45 000,00
20421	Privé : Bien mobilier, matériel	0,00	0,00	0,00	45 000,00	45 000,00
21	Immobilisations corporelles	0,00	0,00	0,00	0,00	0,00
22	Immobilisations reçues en affectation	0,00	0,00	0,00	0,00	0,00
23	Immobilisations en cours (sauf 2324)	0,00	0,00	0,00	0,00	0,00

**FINANCEMENT EXTERNE (pour information) (facultatif)**

Chap. / art. (2)	Libellé	Réalisations cumulées affectées à l'opération au 01/01/N	RAR N-1	Propositions nouvelles	Vote de l'assemblée
<b>TOTAL RECETTES AFFECTEES (3)</b>		<b>0,00</b>	<b>c 0,00</b>	<b>0,00</b>	<b>d 0,00</b>
13	Subventions d'investissement (reçues) (sauf 138)	0,00	0,00	0,00	0,00
16	Emprunts et dettes assimilées (4)	0,00	0,00	0,00	0,00
20	Immobilisations incorporelles (sauf le 204)	0,00	0,00	0,00	0,00
204	Subventions d'équipement versées (6)	0,00	0,00	0,00	0,00
21	Immobilisations corporelles	0,00	0,00	0,00	0,00
22	Immobilisations reçues en affectation	0,00	0,00	0,00	0,00
23	Immobilisations en cours (sauf 2324)	0,00	0,00	0,00	0,00

**Solde = (c + d) – (a + b) (5)****-45 000,00**

(1) Ouvrir une page par chapitre d'opération.

(2) Détailler les articles utilisés conformément au plan de comptes.

(3) Exceptionnellement, les comptes 20, 204, 21, 22 et 23 sont en recettes réelles en cas de réduction ou d'annulation de mandats donnant lieu à reversement.

(4) Sauf 165, 166 et 16449.

(5) Indiquer le signe algébrique.

(6) Le chapitre 204 « Subventions d'équipement versées » est un chapitre globalisé regroupant les comptes 204 et 2324.

**III – VOTE DU BUDGET****SECTION D'INVESTISSEMENT – DETAIL DES OPERATIONS D'EQUIPEMENT****(1) CHAPITRE DES OPERATIONS D'EQUIPEMENT N° : 0108010****LIBELLE : THEATRE CARRE SAINT VINCENT****AFFERENT A L'AUTORISATION DE PROGRAMME : 0108010****DEPENSES**

Chap. / art. (2)	Libellé	AP votée y compris ajustement	Réalisations cumulées au 01/01/N	RAR N-1	Propositions nouvelles	Vote de l'assemblée
<b>DEPENSES</b>		<b>0,00</b>	<b>0,00</b>	<b>a 0,00</b>	<b>60 000,00</b>	<b>b 60 000,00</b>
20	Immobilisations incorporelles (sauf 204)	0,00	0,00	0,00	0,00	0,00
204	Subventions d'équipement versées (6)	0,00	0,00	0,00	60 000,00	60 000,00
20421	Privé : Bien mobilier, matériel	0,00	0,00	0,00	60 000,00	60 000,00
21	Immobilisations corporelles	0,00	0,00	0,00	0,00	0,00
22	Immobilisations reçues en affectation	0,00	0,00	0,00	0,00	0,00
23	Immobilisations en cours (sauf 2324)	0,00	0,00	0,00	0,00	0,00

**FINANCEMENT EXTERNE (pour information) (facultatif)**

Chap. / art. (2)	Libellé	Réalisations cumulées affectées à l'opération au 01/01/N	RAR N-1	Propositions nouvelles	Vote de l'assemblée
<b>TOTAL RECETTES AFFECTEES (3)</b>		<b>0,00</b>	<b>c 0,00</b>	<b>0,00</b>	<b>d 0,00</b>
13	Subventions d'investissement (reçues) (sauf 138)	0,00	0,00	0,00	0,00
16	Emprunts et dettes assimilées (4)	0,00	0,00	0,00	0,00
20	Immobilisations incorporelles (sauf le 204)	0,00	0,00	0,00	0,00
204	Subventions d'équipement versées (6)	0,00	0,00	0,00	0,00
21	Immobilisations corporelles	0,00	0,00	0,00	0,00
22	Immobilisations reçues en affectation	0,00	0,00	0,00	0,00
23	Immobilisations en cours (sauf 2324)	0,00	0,00	0,00	0,00

**Solde = (c + d) – (a + b) (5)****-60 000,00**

(1) Ouvrir une page par chapitre d'opération.

(2) Détailler les articles utilisés conformément au plan de comptes.

(3) Exceptionnellement, les comptes 20, 204, 21, 22 et 23 sont en recettes réelles en cas de réduction ou d'annulation de mandats donnant lieu à reversement.

(4) Sauf 165, 166 et 16449.

(5) Indiquer le signe algébrique.

(6) Le chapitre 204 « Subventions d'équipement versées » est un chapitre globalisé regroupant les comptes 204 et 2324.

**III – VOTE DU BUDGET****SECTION D'INVESTISSEMENT – DETAIL DES OPERATIONS D'EQU**

**(1) CHAPITRE DES OPERATIONS D'EQUIPEMENT N° : 0108013**  
**LIBELLE : NOTRE DAME DE RECOUVRANCE**  
**AFFERENT A L'AUTORISATION DE PROGRAMME : 0108013**

**DEPENSES**

Chap. / art. (2)	Libellé	AP votée y compris ajustement	Réalisations cumulées au 01/01/N	RAR N-1	Propositions nouvelles	Vote de l'assemblée
<b>DEPENSES</b>		<b>0,00</b>	<b>0,00</b>	<b>a 0,00</b>	<b>1 250 000,00</b>	<b>b 1 250 000,00</b>
20	Immobilisations incorporelles (sauf 204)	0,00	0,00	0,00	0,00	0,00
204	Subventions d'équipement versées (6)	0,00	0,00	0,00	0,00	0,00
21	Immobilisations corporelles	0,00	0,00	0,00	0,00	0,00
22	Immobilisations reçues en affectation	0,00	0,00	0,00	0,00	0,00
23	Immobilisations en cours (sauf 2324)	0,00	0,00	0,00	1 250 000,00	1 250 000,00
2313	Constructions	0,00	0,00	0,00	1 250 000,00	1 250 000,00

**FINANCEMENT EXTERNE (pour information) (facultatif)**

Chap. / art. (2)	Libellé	Réalisations cumulées affectées à l'opération au 01/01/N	RAR N-1	Propositions nouvelles	Vote de l'assemblée
<b>TOTAL RECETTES AFFECTEES (3)</b>		<b>0,00</b>	<b>c 0,00</b>	<b>0,00</b>	<b>d 0,00</b>
13	Subventions d'investissement (reçues) (sauf 138)	0,00	0,00	0,00	0,00
16	Emprunts et dettes assimilées (4)	0,00	0,00	0,00	0,00
20	Immobilisations incorporelles (sauf le 204)	0,00	0,00	0,00	0,00
204	Subventions d'équipement versées (6)	0,00	0,00	0,00	0,00
21	Immobilisations corporelles	0,00	0,00	0,00	0,00
22	Immobilisations reçues en affectation	0,00	0,00	0,00	0,00
23	Immobilisations en cours (sauf 2324)	0,00	0,00	0,00	0,00

**Solde = (c + d) – (a + b) (5)****-1 250 000,00**

(1) Ouvrir une page par chapitre d'opération.

(2) Détailler les articles utilisés conformément au plan de comptes.

(3) Exceptionnellement, les comptes 20, 204, 21, 22 et 23 sont en recettes réelles en cas de réduction ou d'annulation de mandats donnant lieu à reversement.

(4) Sauf 165, 166 et 16449.

(5) Indiquer le signe algébrique.

(6) Le chapitre 204 « Subventions d'équipement versées » est un chapitre globalisé regroupant les comptes 204 et 2324.

**III – VOTE DU BUDGET****SECTION D'INVESTISSEMENT – DETAIL DES OPERATIONS D'EQUIPEMENT**

**(1) CHAPITRE DES OPERATIONS D'EQUIPEMENT N° : 0108015**  
**LIBELLE : MONUMENTS HISTORIQUES - GROSSES REPARATIONS**  
**AFFERENT A L'AUTORISATION DE PROGRAMME : 0108015**

**DEPENSES**

Chap. / art. (2)	Libellé	AP votée y compris ajustement	Réalisations cumulées au 01/01/N	RAR N-1	Propositions nouvelles	Vote de l'assemblée
<b>DEPENSES</b>		<b>0,00</b>	<b>0,00</b>	<b>a 0,00</b>	<b>800 000,00</b>	<b>b 800 000,00</b>
20	Immobilisations incorporelles (sauf 204)	0,00	0,00	0,00	0,00	0,00
204	Subventions d'équipement versées (6)	0,00	0,00	0,00	0,00	0,00
21	Immobilisations corporelles	0,00	0,00	0,00	25 000,00	25 000,00
2188	Autres immobilisations corporelles	0,00	0,00	0,00	25 000,00	25 000,00
22	Immobilisations reçues en affectation	0,00	0,00	0,00	0,00	0,00
23	Immobilisations en cours (sauf 2324)	0,00	0,00	0,00	775 000,00	775 000,00
2313	Constructions	0,00	0,00	0,00	775 000,00	775 000,00

**FINANCEMENT EXTERNE (pour information) (facultatif)**

Chap. / art. (2)	Libellé	Réalisations cumulées affectées à l'opération au 01/01/N	RAR N-1	Propositions nouvelles	Vote de l'assemblée
<b>TOTAL RECETTES AFFECTEES (3)</b>		<b>0,00</b>	<b>c 0,00</b>	<b>0,00</b>	<b>d 0,00</b>
13	Subventions d'investissement (reçues) (sauf 138)	0,00	0,00	0,00	0,00
16	Emprunts et dettes assimilées (4)	0,00	0,00	0,00	0,00
20	Immobilisations incorporelles (sauf le 204)	0,00	0,00	0,00	0,00
204	Subventions d'équipement versées (6)	0,00	0,00	0,00	0,00
21	Immobilisations corporelles	0,00	0,00	0,00	0,00
22	Immobilisations reçues en affectation	0,00	0,00	0,00	0,00
23	Immobilisations en cours (sauf 2324)	0,00	0,00	0,00	0,00

**Solde = (c + d) – (a + b) (5)****-800 000,00**

(1) Ouvrir une page par chapitre d'opération.

(2) Détailler les articles utilisés conformément au plan de comptes.

(3) Exceptionnellement, les comptes 20, 204, 21, 22 et 23 sont en recettes réelles en cas de réduction ou d'annulation de mandats donnant lieu à reversement.

(4) Sauf 165, 166 et 16449.

(5) Indiquer le signe algébrique.

(6) Le chapitre 204 « Subventions d'équipement versées » est un chapitre globalisé regroupant les comptes 204 et 2324.



**III – VOTE DU BUDGET****SECTION D'INVESTISSEMENT – DETAIL DES OPERATIONS D'EQU****(1) CHAPITRE DES OPERATIONS D'EQUIPEMENT N° : 0108017****LIBELLE : MBA****AFFERENT A L'AUTORISATION DE PROGRAMME : 0108017****DEPENSES**

Chap. / art. (2)	Libellé	AP votée y compris ajustement	Réalisations cumulées au 01/01/N	RAR N-1	Propositions nouvelles	Vote de l'assemblée
<b>DEPENSES</b>		<b>0,00</b>	<b>0,00</b>	<b>a 0,00</b>	<b>500 000,00</b>	<b>b 500 000,00</b>
20	Immobilisations incorporelles (sauf 204)	0,00	0,00	0,00	0,00	0,00
204	Subventions d'équipement versées (6)	0,00	0,00	0,00	0,00	0,00
21	Immobilisations corporelles	0,00	0,00	0,00	0,00	0,00
22	Immobilisations reçues en affectation	0,00	0,00	0,00	0,00	0,00
23	Immobilisations en cours (sauf 2324)	0,00	0,00	0,00	500 000,00	500 000,00
2313	Constructions	0,00	0,00	0,00	500 000,00	500 000,00

**FINANCEMENT EXTERNE (pour information) (facultatif)**

Chap. / art. (2)	Libellé	Réalisations cumulées affectées à l'opération au 01/01/N	RAR N-1	Propositions nouvelles	Vote de l'assemblée
<b>TOTAL RECETTES AFFECTEES (3)</b>		<b>0,00</b>	<b>c 0,00</b>	<b>0,00</b>	<b>d 0,00</b>
13	Subventions d'investissement (reçues) (sauf 138)	0,00	0,00	0,00	0,00
16	Emprunts et dettes assimilées (4)	0,00	0,00	0,00	0,00
20	Immobilisations incorporelles (sauf le 204)	0,00	0,00	0,00	0,00
204	Subventions d'équipement versées (6)	0,00	0,00	0,00	0,00
21	Immobilisations corporelles	0,00	0,00	0,00	0,00
22	Immobilisations reçues en affectation	0,00	0,00	0,00	0,00
23	Immobilisations en cours (sauf 2324)	0,00	0,00	0,00	0,00

**Solde = (c + d) – (a + b) (5)****-500 000,00**

(1) Ouvrir une page par chapitre d'opération.

(2) Détailler les articles utilisés conformément au plan de comptes.

(3) Exceptionnellement, les comptes 20, 204, 21, 22 et 23 sont en recettes réelles en cas de réduction ou d'annulation de mandats donnant lieu à reversement.

(4) Sauf 165, 166 et 16449.

(5) Indiquer le signe algébrique.

(6) Le chapitre 204 « Subventions d'équipement versées » est un chapitre globalisé regroupant les comptes 204 et 2324.

**III – VOTE DU BUDGET****SECTION D'INVESTISSEMENT – DETAIL DES OPERATIONS D'EQU**

**(1) CHAPITRE DES OPERATIONS D'EQUIPEMENT N° : 0109001**  
**LIBELLE : ACCUEIL DE LOISIRS - EQUIPEMENT**  
**AFFERENT A L'AUTORISATION DE PROGRAMME : 0109001**

**DEPENSES**

Chap. / art. (2)	Libellé	AP votée y compris ajustement	Réalisations cumulées au 01/01/N	RAR N-1	Propositions nouvelles	Vote de l'assemblée
<b>DEPENSES</b>		<b>0,00</b>	<b>0,00</b>	<b>a 0,00</b>	<b>20 000,00</b>	<b>b 20 000,00</b>
20	Immobilisations incorporelles (sauf 204)	0,00	0,00	0,00	0,00	0,00
204	Subventions d'équipement versées (6)	0,00	0,00	0,00	0,00	0,00
21	Immobilisations corporelles	0,00	0,00	0,00	20 000,00	20 000,00
2158	Autres inst.,matériel,outil. techniques	0,00	0,00	0,00	1 000,00	1 000,00
21848	Autres matériels de bureau et mobiliers	0,00	0,00	0,00	9 100,00	9 100,00
2188	Autres immobilisations corporelles	0,00	0,00	0,00	9 900,00	9 900,00
22	Immobilisations reçues en affectation	0,00	0,00	0,00	0,00	0,00
23	Immobilisations en cours(sauf 2324)	0,00	0,00	0,00	0,00	0,00

**FINANCEMENT EXTERNE (pour information) (facultatif)**

Chap. / art. (2)	Libellé	Réalisations cumulées affectées à l'opération au 01/01/N	RAR N-1	Propositions nouvelles	Vote de l'assemblée
<b>TOTAL RECETTES AFFECTEES (3)</b>		<b>0,00</b>	<b>c 0,00</b>	<b>0,00</b>	<b>d 0,00</b>
13	Subventions d'investissement (reçues) (sauf 138)	0,00	0,00	0,00	0,00
16	Emprunts et dettes assimilées (4)	0,00	0,00	0,00	0,00
20	Immobilisations incorporelles (sauf le 204)	0,00	0,00	0,00	0,00
204	Subventions d'équipement versées (6)	0,00	0,00	0,00	0,00
21	Immobilisations corporelles	0,00	0,00	0,00	0,00
22	Immobilisations reçues en affectation	0,00	0,00	0,00	0,00
23	Immobilisations en cours (sauf 2324)	0,00	0,00	0,00	0,00

**Solde = (c + d) – (a + b) (5)****-20 000,00**

(1) Ouvrir une page par chapitre d'opération.

(2) Détailler les articles utilisés conformément au plan de comptes.

(3) Exceptionnellement, les comptes 20, 204, 21, 22 et 23 sont en recettes réelles en cas de réduction ou d'annulation de mandats donnant lieu à reversement.

(4) Sauf 165, 166 et 16449.

(5) Indiquer le signe algébrique.

(6) Le chapitre 204 « Subventions d'équipement versées » est un chapitre globalisé regroupant les comptes 204 et 2324.

**III – VOTE DU BUDGET****SECTION D'INVESTISSEMENT – DETAIL DES OPERATIONS D'EQU**

**(1) CHAPITRE DES OPERATIONS D'EQUIPEMENT N° : 0109002**  
**LIBELLE : AMENAGEMENT COURS ET ABORDS ECOLES**  
**AFFERENT A L'AUTORISATION DE PROGRAMME : 0109002**

**DEPENSES**

Chap. / art. (2)	Libellé	AP votée y compris ajustement	Réalisations cumulées au 01/01/N	RAR N-1	Propositions nouvelles	Vote de l'assemblée
<b>DEPENSES</b>		<b>0,00</b>	<b>0,00</b>	<b>a 0,00</b>	<b>650 000,00</b>	<b>b 650 000,00</b>
20	Immobilisations incorporelles (sauf 204)	0,00	0,00	0,00	0,00	0,00
204	Subventions d'équipement versées (6)	0,00	0,00	0,00	0,00	0,00
21	Immobilisations corporelles	0,00	0,00	0,00	650 000,00	650 000,00
21351	Bâtiments publics	0,00	0,00	0,00	650 000,00	650 000,00
22	Immobilisations reçues en affectation	0,00	0,00	0,00	0,00	0,00
23	Immobilisations en cours (sauf 2324)	0,00	0,00	0,00	0,00	0,00

**FINANCEMENT EXTERNE (pour information) (facultatif)**

Chap. / art. (2)	Libellé	Réalisations cumulées affectées à l'opération au 01/01/N	RAR N-1	Propositions nouvelles	Vote de l'assemblée
<b>TOTAL RECETTES AFFECTEES (3)</b>		<b>0,00</b>	<b>c 0,00</b>	<b>0,00</b>	<b>d 0,00</b>
13	Subventions d'investissement (reçues) (sauf 138)	0,00	0,00	0,00	0,00
16	Emprunts et dettes assimilées (4)	0,00	0,00	0,00	0,00
20	Immobilisations incorporelles (sauf le 204)	0,00	0,00	0,00	0,00
204	Subventions d'équipement versées (6)	0,00	0,00	0,00	0,00
21	Immobilisations corporelles	0,00	0,00	0,00	0,00
22	Immobilisations reçues en affectation	0,00	0,00	0,00	0,00
23	Immobilisations en cours (sauf 2324)	0,00	0,00	0,00	0,00

**Solde = (c + d) – (a + b) (5)****-650 000,00**

(1) Ouvrir une page par chapitre d'opération.

(2) Détailler les articles utilisés conformément au plan de comptes.

(3) Exceptionnellement, les comptes 20, 204, 21, 22 et 23 sont en recettes réelles en cas de réduction ou d'annulation de mandats donnant lieu à reversement.

(4) Sauf 165, 166 et 16449.

(5) Indiquer le signe algébrique.

(6) Le chapitre 204 « Subventions d'équipement versées » est un chapitre globalisé regroupant les comptes 204 et 2324.

**III – VOTE DU BUDGET****SECTION D'INVESTISSEMENT – DETAIL DES OPERATIONS D'EQU****(1) CHAPITRE DES OPERATIONS D'EQUIPEMENT N° : 0109003****LIBELLE : AMENAGEMENT DES CLASSES****AFFERENT A L'AUTORISATION DE PROGRAMME : 0109003****DEPENSES**

Chap. / art. (2)	Libellé	AP votée y compris ajustement	Réalisations cumulées au 01/01/N	RAR N-1	Propositions nouvelles	Vote de l'assemblée
<b>DEPENSES</b>		<b>0,00</b>	<b>0,00</b>	<b>a 0,00</b>	<b>300 000,00</b>	<b>b 300 000,00</b>
20	Immobilisations incorporelles (sauf 204)	0,00	0,00	0,00	0,00	0,00
204	Subventions d'équipement versées (6)	0,00	0,00	0,00	0,00	0,00
21	Immobilisations corporelles	0,00	0,00	0,00	300 000,00	300 000,00
21351	Bâtiments publics	0,00	0,00	0,00	300 000,00	300 000,00
22	Immobilisations reçues en affectation	0,00	0,00	0,00	0,00	0,00
23	Immobilisations en cours (sauf 2324)	0,00	0,00	0,00	0,00	0,00

**FINANCEMENT EXTERNE (pour information) (facultatif)**

Chap. / art. (2)	Libellé	Réalisations cumulées affectées à l'opération au 01/01/N	RAR N-1	Propositions nouvelles	Vote de l'assemblée
<b>TOTAL RECETTES AFFECTEES (3)</b>		<b>0,00</b>	<b>c 0,00</b>	<b>0,00</b>	<b>d 0,00</b>
13	Subventions d'investissement (reçues) (sauf 138)	0,00	0,00	0,00	0,00
16	Emprunts et dettes assimilées (4)	0,00	0,00	0,00	0,00
20	Immobilisations incorporelles (sauf le 204)	0,00	0,00	0,00	0,00
204	Subventions d'équipement versées (6)	0,00	0,00	0,00	0,00
21	Immobilisations corporelles	0,00	0,00	0,00	0,00
22	Immobilisations reçues en affectation	0,00	0,00	0,00	0,00
23	Immobilisations en cours (sauf 2324)	0,00	0,00	0,00	0,00

**Solde = (c + d) – (a + b) (5)****-300 000,00**

(1) Ouvrir une page par chapitre d'opération.

(2) Détailler les articles utilisés conformément au plan de comptes.

(3) Exceptionnellement, les comptes 20, 204, 21, 22 et 23 sont en recettes réelles en cas de réduction ou d'annulation de mandats donnant lieu à reversement.

(4) Sauf 165, 166 et 16449.

(5) Indiquer le signe algébrique.

(6) Le chapitre 204 « Subventions d'équipement versées » est un chapitre globalisé regroupant les comptes 204 et 2324.

**III – VOTE DU BUDGET****SECTION D'INVESTISSEMENT – DETAIL DES OPERATIONS D'EQU****(1) CHAPITRE DES OPERATIONS D'EQUIPEMENT N° : 0109005****LIBELLE : ECOLE CHARLES PENSEE****AFFERENT A L'AUTORISATION DE PROGRAMME : 0109005****DEPENSES**

Chap. / art. (2)	Libellé	AP votée y compris ajustement	Réalisations cumulées au 01/01/N	RAR N-1	Propositions nouvelles	Vote de l'assemblée
<b>DEPENSES</b>		<b>0,00</b>	<b>0,00</b>	<b>a 0,00</b>	<b>90 000,00</b>	<b>b 90 000,00</b>
20	Immobilisations incorporelles (sauf 204)	0,00	0,00	0,00	0,00	0,00
204	Subventions d'équipement versées (6)	0,00	0,00	0,00	0,00	0,00
21	Immobilisations corporelles	0,00	0,00	0,00	0,00	0,00
22	Immobilisations reçues en affectation	0,00	0,00	0,00	0,00	0,00
23	Immobilisations en cours (sauf 2324)	0,00	0,00	0,00	90 000,00	90 000,00
2313	Constructions	0,00	0,00	0,00	90 000,00	90 000,00

**FINANCEMENT EXTERNE (pour information) (facultatif)**

Chap. / art. (2)	Libellé	Réalisations cumulées affectées à l'opération au 01/01/N	RAR N-1	Propositions nouvelles	Vote de l'assemblée
<b>TOTAL RECETTES AFFECTEES (3)</b>		<b>0,00</b>	<b>c 0,00</b>	<b>0,00</b>	<b>d 0,00</b>
13	Subventions d'investissement (reçues) (sauf 138)	0,00	0,00	0,00	0,00
16	Emprunts et dettes assimilées (4)	0,00	0,00	0,00	0,00
20	Immobilisations incorporelles (sauf le 204)	0,00	0,00	0,00	0,00
204	Subventions d'équipement versées (6)	0,00	0,00	0,00	0,00
21	Immobilisations corporelles	0,00	0,00	0,00	0,00
22	Immobilisations reçues en affectation	0,00	0,00	0,00	0,00
23	Immobilisations en cours (sauf 2324)	0,00	0,00	0,00	0,00

**Solde = (c + d) – (a + b) (5)****-90 000,00**

(1) Ouvrir une page par chapitre d'opération.

(2) Détailler les articles utilisés conformément au plan de comptes.

(3) Exceptionnellement, les comptes 20, 204, 21, 22 et 23 sont en recettes réelles en cas de réduction ou d'annulation de mandats donnant lieu à reversement.

(4) Sauf 165, 166 et 16449.

(5) Indiquer le signe algébrique.

(6) Le chapitre 204 « Subventions d'équipement versées » est un chapitre globalisé regroupant les comptes 204 et 2324.

**III – VOTE DU BUDGET****SECTION D'INVESTISSEMENT – DETAIL DES OPERATIONS D'EQU****(1) CHAPITRE DES OPERATIONS D'EQUIPEMENT N° : 0109006****LIBELLE : ECOLE GUERNAZELLES****AFFERENT A L'AUTORISATION DE PROGRAMME : 0109006****DEPENSES**

Chap. / art. (2)	Libellé	AP votée y compris ajustement	Réalisations cumulées au 01/01/N	RAR N-1	Propositions nouvelles	Vote de l'assemblée
<b>DEPENSES</b>		<b>0,00</b>	<b>0,00</b>	<b>a 0,00</b>	<b>90 000,00</b>	<b>b 90 000,00</b>
20	Immobilisations incorporelles (sauf 204)	0,00	0,00	0,00	0,00	0,00
204	Subventions d'équipement versées (6)	0,00	0,00	0,00	0,00	0,00
21	Immobilisations corporelles	0,00	0,00	0,00	90 000,00	90 000,00
21351	Bâtiments publics	0,00	0,00	0,00	90 000,00	90 000,00
22	Immobilisations reçues en affectation	0,00	0,00	0,00	0,00	0,00
23	Immobilisations en cours (sauf 2324)	0,00	0,00	0,00	0,00	0,00

**FINANCEMENT EXTERNE (pour information) (facultatif)**

Chap. / art. (2)	Libellé	Réalisations cumulées affectées à l'opération au 01/01/N	RAR N-1	Propositions nouvelles	Vote de l'assemblée
<b>TOTAL RECETTES AFFECTEES (3)</b>		<b>0,00</b>	<b>c 0,00</b>	<b>0,00</b>	<b>d 0,00</b>
13	Subventions d'investissement (reçues) (sauf 138)	0,00	0,00	0,00	0,00
16	Emprunts et dettes assimilées (4)	0,00	0,00	0,00	0,00
20	Immobilisations incorporelles (sauf le 204)	0,00	0,00	0,00	0,00
204	Subventions d'équipement versées (6)	0,00	0,00	0,00	0,00
21	Immobilisations corporelles	0,00	0,00	0,00	0,00
22	Immobilisations reçues en affectation	0,00	0,00	0,00	0,00
23	Immobilisations en cours (sauf 2324)	0,00	0,00	0,00	0,00

**Solde = (c + d) – (a + b) (5)****-90 000,00**

(1) Ouvrir une page par chapitre d'opération.

(2) Détailler les articles utilisés conformément au plan de comptes.

(3) Exceptionnellement, les comptes 20, 204, 21, 22 et 23 sont en recettes réelles en cas de réduction ou d'annulation de mandats donnant lieu à reversement.

(4) Sauf 165, 166 et 16449.

(5) Indiquer le signe algébrique.

(6) Le chapitre 204 « Subventions d'équipement versées » est un chapitre globalisé regroupant les comptes 204 et 2324.

**III – VOTE DU BUDGET****SECTION D'INVESTISSEMENT – DETAIL DES OPERATIONS D'EQU**

**(1) CHAPITRE DES OPERATIONS D'EQUIPEMENT N° : 0109008**  
**LIBELLE : GROUPES SCOLAIRES - EQUIPEMENT**  
**AFFERENT A L'AUTORISATION DE PROGRAMME : 0109008**

**DEPENSES**

Chap. / art. (2)	Libellé	AP votée y compris ajustement	Réalisations cumulées au 01/01/N	RAR N-1	Propositions nouvelles	Vote de l'assemblée
<b>DEPENSES</b>		<b>0,00</b>	<b>0,00</b>	<b>a 0,00</b>	<b>350 000,00</b>	<b>b 350 000,00</b>
<b>20</b>	<b>Immobilisations incorporelles (sauf 204)</b>	<b>0,00</b>	<b>0,00</b>	<b>0,00</b>	<b>10 000,00</b>	<b>10 000,00</b>
2051	Concessions, droits similaires	0,00	0,00	0,00	10 000,00	10 000,00
<b>204</b>	<b>Subventions d'équipement versées (6)</b>	<b>0,00</b>	<b>0,00</b>	<b>0,00</b>	<b>0,00</b>	<b>0,00</b>
<b>21</b>	<b>Immobilisations corporelles</b>	<b>0,00</b>	<b>0,00</b>	<b>0,00</b>	<b>340 000,00</b>	<b>340 000,00</b>
21351	Bâtiments publics	0,00	0,00	0,00	80 000,00	80 000,00
2158	Autres inst., matériel, outill. techniques	0,00	0,00	0,00	26 500,00	26 500,00
21828	Autres matériels de transport	0,00	0,00	0,00	15 000,00	15 000,00
21838	Autre matériel informatique	0,00	0,00	0,00	88 000,00	88 000,00
21848	Autres matériels de bureau et mobilier	0,00	0,00	0,00	85 750,00	85 750,00
2188	Autres immobilisations corporelles	0,00	0,00	0,00	44 750,00	44 750,00
<b>22</b>	<b>Immobilisations reçues en affectation</b>	<b>0,00</b>	<b>0,00</b>	<b>0,00</b>	<b>0,00</b>	<b>0,00</b>
<b>23</b>	<b>Immobilisations en cours (sauf 2324)</b>	<b>0,00</b>	<b>0,00</b>	<b>0,00</b>	<b>0,00</b>	<b>0,00</b>

**FINANCEMENT EXTERNE (pour information) (facultatif)**

Chap. / art. (2)	Libellé	Réalisations cumulées affectées à l'opération au 01/01/N	RAR N-1	Propositions nouvelles	Vote de l'assemblée
<b>TOTAL RECETTES AFFECTEES (3)</b>		<b>0,00</b>	<b>c 0,00</b>	<b>0,00</b>	<b>d 0,00</b>
<b>13</b>	<b>Subventions d'investissement (reçues) (sauf 138)</b>	<b>0,00</b>	<b>0,00</b>	<b>0,00</b>	<b>0,00</b>
<b>16</b>	<b>Emprunts et dettes assimilées (4)</b>	<b>0,00</b>	<b>0,00</b>	<b>0,00</b>	<b>0,00</b>
<b>20</b>	<b>Immobilisations incorporelles (sauf le 204)</b>	<b>0,00</b>	<b>0,00</b>	<b>0,00</b>	<b>0,00</b>
<b>204</b>	<b>Subventions d'équipement versées (6)</b>	<b>0,00</b>	<b>0,00</b>	<b>0,00</b>	<b>0,00</b>
<b>21</b>	<b>Immobilisations corporelles</b>	<b>0,00</b>	<b>0,00</b>	<b>0,00</b>	<b>0,00</b>
<b>22</b>	<b>Immobilisations reçues en affectation</b>	<b>0,00</b>	<b>0,00</b>	<b>0,00</b>	<b>0,00</b>
<b>23</b>	<b>Immobilisations en cours (sauf 2324)</b>	<b>0,00</b>	<b>0,00</b>	<b>0,00</b>	<b>0,00</b>

**Solde = (c + d) – (a + b) (5)****-350 000,00**

(1) Ouvrir une page par chapitre d'opération.

(2) Détailler les articles utilisés conformément au plan de comptes.

(3) Exceptionnellement, les comptes 20, 204, 21, 22 et 23 sont en recettes réelles en cas de réduction ou d'annulation de mandats donnant lieu à reversement.

(4) Sauf 165, 166 et 16449.

(5) Indiquer le signe algébrique.

(6) Le chapitre 204 « Subventions d'équipement versées » est un chapitre globalisé regroupant les comptes 204 et 2324.

**III – VOTE DU BUDGET****SECTION D'INVESTISSEMENT – DETAIL DES OPERATIONS D'EQUIPEMENT**

**(1) CHAPITRE DES OPERATIONS D'EQUIPEMENT N° : 0109009**  
**LIBELLE : GROUPES SCOLAIRES - TRAVAUX ET GROSSES REPARATIONS**  
**AFFERENT A L'AUTORISATION DE PROGRAMME : 0109009**

**DEPENSES**

Chap. / art. (2)	Libellé	AP votée y compris ajustement	Réalisations cumulées au 01/01/N	RAR N-1	Propositions nouvelles	Vote de l'assemblée
<b>DEPENSES</b>		<b>0,00</b>	<b>0,00</b>	<b>a 0,00</b>	<b>1 310 000,00</b>	<b>b 1 310 000,00</b>
20	Immobilisations incorporelles (sauf 204)	0,00	0,00	0,00	0,00	0,00
204	Subventions d'équipement versées (6)	0,00	0,00	0,00	0,00	0,00
21	Immobilisations corporelles	0,00	0,00	0,00	1 290 000,00	1 290 000,00
21351	Bâtiments publics	0,00	0,00	0,00	1 140 000,00	1 140 000,00
2152	Installations de voirie	0,00	0,00	0,00	150 000,00	150 000,00
22	Immobilisations reçues en affectation	0,00	0,00	0,00	0,00	0,00
23	Immobilisations en cours (sauf 2324)	0,00	0,00	0,00	20 000,00	20 000,00
2313	Constructions	0,00	0,00	0,00	20 000,00	20 000,00

**FINANCEMENT EXTERNE (pour information) (facultatif)**

Chap. / art. (2)	Libellé	Réalisations cumulées affectées à l'opération au 01/01/N	RAR N-1	Propositions nouvelles	Vote de l'assemblée
<b>TOTAL RECETTES AFFECTEES (3)</b>		<b>0,00</b>	<b>c 0,00</b>	<b>0,00</b>	<b>d 0,00</b>
13	Subventions d'investissement (reçues) (sauf 138)	0,00	0,00	0,00	0,00
16	Emprunts et dettes assimilées (4)	0,00	0,00	0,00	0,00
20	Immobilisations incorporelles (sauf le 204)	0,00	0,00	0,00	0,00
204	Subventions d'équipement versées (6)	0,00	0,00	0,00	0,00
21	Immobilisations corporelles	0,00	0,00	0,00	0,00
22	Immobilisations reçues en affectation	0,00	0,00	0,00	0,00
23	Immobilisations en cours (sauf 2324)	0,00	0,00	0,00	0,00

**Solde = (c + d) – (a + b) (5)****-1 310 000,00**

(1) Ouvrir une page par chapitre d'opération.

(2) Détailler les articles utilisés conformément au plan de comptes.

(3) Exceptionnellement, les comptes 20, 204, 21, 22 et 23 sont en recettes réelles en cas de réduction ou d'annulation de mandats donnant lieu à reversement.

(4) Sauf 165, 166 et 16449.

(5) Indiquer le signe algébrique.

(6) Le chapitre 204 « Subventions d'équipement versées » est un chapitre globalisé regroupant les comptes 204 et 2324.



**III – VOTE DU BUDGET****SECTION D'INVESTISSEMENT – DETAIL DES OPERATIONS D'EQU**

**(1) CHAPITRE DES OPERATIONS D'EQUIPEMENT N° : 0109012**  
**LIBELLE : PLAN NUMERIQUE ET INFORMATIQUE**  
**AFFERENT A L'AUTORISATION DE PROGRAMME : 0109012**

**DEPENSES**

Chap. / art. (2)	Libellé	AP votée y compris ajustement	Réalisations cumulées au 01/01/N	RAR N-1	Propositions nouvelles	Vote de l'assemblée
<b>DEPENSES</b>		<b>0,00</b>	<b>0,00</b>	<b>a 0,00</b>	<b>100 000,00</b>	<b>b 100 000,00</b>
20	Immobilisations incorporelles (sauf 204)	0,00	0,00	0,00	0,00	0,00
204	Subventions d'équipement versées (6)	0,00	0,00	0,00	0,00	0,00
21	Immobilisations corporelles	0,00	0,00	0,00	100 000,00	100 000,00
21533	Réseaux câblés	0,00	0,00	0,00	100 000,00	100 000,00
22	Immobilisations reçues en affectation	0,00	0,00	0,00	0,00	0,00
23	Immobilisations en cours (sauf 2324)	0,00	0,00	0,00	0,00	0,00

**FINANCEMENT EXTERNE (pour information) (facultatif)**

Chap. / art. (2)	Libellé	Réalisations cumulées affectées à l'opération au 01/01/N	RAR N-1	Propositions nouvelles	Vote de l'assemblée
<b>TOTAL RECETTES AFFECTEES (3)</b>		<b>0,00</b>	<b>c 0,00</b>	<b>0,00</b>	<b>d 0,00</b>
13	Subventions d'investissement (reçues) (sauf 138)	0,00	0,00	0,00	0,00
16	Emprunts et dettes assimilées (4)	0,00	0,00	0,00	0,00
20	Immobilisations incorporelles (sauf le 204)	0,00	0,00	0,00	0,00
204	Subventions d'équipement versées (6)	0,00	0,00	0,00	0,00
21	Immobilisations corporelles	0,00	0,00	0,00	0,00
22	Immobilisations reçues en affectation	0,00	0,00	0,00	0,00
23	Immobilisations en cours (sauf 2324)	0,00	0,00	0,00	0,00

**Solde = (c + d) – (a + b) (5)****-100 000,00**

(1) Ouvrir une page par chapitre d'opération.

(2) Détailler les articles utilisés conformément au plan de comptes.

(3) Exceptionnellement, les comptes 20, 204, 21, 22 et 23 sont en recettes réelles en cas de réduction ou d'annulation de mandats donnant lieu à reversement.

(4) Sauf 165, 166 et 16449.

(5) Indiquer le signe algébrique.

(6) Le chapitre 204 « Subventions d'équipement versées » est un chapitre globalisé regroupant les comptes 204 et 2324.

**III – VOTE DU BUDGET****SECTION D'INVESTISSEMENT – DETAIL DES OPERATIONS D'EQU**

**(1) CHAPITRE DES OPERATIONS D'EQUIPEMENT N° : 0109013**  
**LIBELLE : RENOVATION THERMIQUE ECOLES**  
**AFFERENT A L'AUTORISATION DE PROGRAMME : 0109013**

**DEPENSES**

Chap. / art. (2)	Libellé	AP votée y compris ajustement	Réalisations cumulées au 01/01/N	RAR N-1	Propositions nouvelles	Vote de l'assemblée
<b>DEPENSES</b>		<b>0,00</b>	<b>0,00</b>	<b>a 0,00</b>	<b>2 050 000,00</b>	<b>b 2 050 000,00</b>
20	Immobilisations incorporelles (sauf 204)	0,00	0,00	0,00	0,00	0,00
204	Subventions d'équipement versées (6)	0,00	0,00	0,00	0,00	0,00
21	Immobilisations corporelles	0,00	0,00	0,00	2 050 000,00	2 050 000,00
21351	Bâtiments publics	0,00	0,00	0,00	2 050 000,00	2 050 000,00
22	Immobilisations reçues en affectation	0,00	0,00	0,00	0,00	0,00
23	Immobilisations en cours (sauf 2324)	0,00	0,00	0,00	0,00	0,00

**FINANCEMENT EXTERNE (pour information) (facultatif)**

Chap. / art. (2)	Libellé	Réalisations cumulées affectées à l'opération au 01/01/N	RAR N-1	Propositions nouvelles	Vote de l'assemblée
<b>TOTAL RECETTES AFFECTEES (3)</b>		<b>0,00</b>	<b>c 0,00</b>	<b>0,00</b>	<b>d 0,00</b>
13	Subventions d'investissement (reçues) (sauf 138)	0,00	0,00	0,00	0,00
16	Emprunts et dettes assimilées (4)	0,00	0,00	0,00	0,00
20	Immobilisations incorporelles (sauf le 204)	0,00	0,00	0,00	0,00
204	Subventions d'équipement versées (6)	0,00	0,00	0,00	0,00
21	Immobilisations corporelles	0,00	0,00	0,00	0,00
22	Immobilisations reçues en affectation	0,00	0,00	0,00	0,00
23	Immobilisations en cours (sauf 2324)	0,00	0,00	0,00	0,00

**Solde = (c + d) – (a + b) (5)****-2 050 000,00**

(1) Ouvrir une page par chapitre d'opération.

(2) Détailler les articles utilisés conformément au plan de comptes.

(3) Exceptionnellement, les comptes 20, 204, 21, 22 et 23 sont en recettes réelles en cas de réduction ou d'annulation de mandats donnant lieu à reversement.

(4) Sauf 165, 166 et 16449.

(5) Indiquer le signe algébrique.

(6) Le chapitre 204 « Subventions d'équipement versées » est un chapitre globalisé regroupant les comptes 204 et 2324.

**III – VOTE DU BUDGET****SECTION D'INVESTISSEMENT – DETAIL DES OPERATIONS D'EQUIPEMENT****(1) CHAPITRE DES OPERATIONS D'EQUIPEMENT N° : 0110001****LIBELLE : ENVIRONNEMENT****AFFERENT A L'AUTORISATION DE PROGRAMME : 0110001****DEPENSES**

Chap. / art. (2)	Libellé	AP votée y compris ajustement	Réalisations cumulées au 01/01/N	RAR N-1	Propositions nouvelles	Vote de l'assemblée
<b>DEPENSES</b>		<b>0,00</b>	<b>0,00</b>	<b>a 0,00</b>	<b>230 000,00</b>	<b>b 230 000,00</b>
20	Immobilisations incorporelles (sauf 204)	0,00	0,00	0,00	0,00	0,00
204	Subventions d'équipement versées (6)	0,00	0,00	0,00	0,00	0,00
21	Immobilisations corporelles	0,00	0,00	0,00	30 000,00	30 000,00
2128	Autres agencements et aménagements	0,00	0,00	0,00	30 000,00	30 000,00
22	Immobilisations reçues en affectation	0,00	0,00	0,00	0,00	0,00
23	Immobilisations en cours (sauf 2324)	0,00	0,00	0,00	200 000,00	200 000,00
2315	Install., matériel et outill. technique	0,00	0,00	0,00	200 000,00	200 000,00

**FINANCEMENT EXTERNE (pour information) (facultatif)**

Chap. / art. (2)	Libellé	Réalisations cumulées affectées à l'opération au 01/01/N	RAR N-1	Propositions nouvelles	Vote de l'assemblée
<b>TOTAL RECETTES AFFECTEES (3)</b>		<b>0,00</b>	<b>c 0,00</b>	<b>0,00</b>	<b>d 0,00</b>
13	Subventions d'investissement (reçues) (sauf 138)	0,00	0,00	0,00	0,00
16	Emprunts et dettes assimilées (4)	0,00	0,00	0,00	0,00
20	Immobilisations incorporelles (sauf le 204)	0,00	0,00	0,00	0,00
204	Subventions d'équipement versées (6)	0,00	0,00	0,00	0,00
21	Immobilisations corporelles	0,00	0,00	0,00	0,00
22	Immobilisations reçues en affectation	0,00	0,00	0,00	0,00
23	Immobilisations en cours (sauf 2324)	0,00	0,00	0,00	0,00

**Solde = (c + d) – (a + b) (5)****-230 000,00**

(1) Ouvrir une page par chapitre d'opération.

(2) Détailler les articles utilisés conformément au plan de comptes.

(3) Exceptionnellement, les comptes 20, 204, 21, 22 et 23 sont en recettes réelles en cas de réduction ou d'annulation de mandats donnant lieu à reversement.

(4) Sauf 165, 166 et 16449.

(5) Indiquer le signe algébrique.

(6) Le chapitre 204 « Subventions d'équipement versées » est un chapitre globalisé regroupant les comptes 204 et 2324.

**III – VOTE DU BUDGET****SECTION D'INVESTISSEMENT – DETAIL DES OPERATIONS D'EQU****(1) CHAPITRE DES OPERATIONS D'EQUIPEMENT N° : 0110003****LIBELLE : CARRIERES****AFFERENT A L'AUTORISATION DE PROGRAMME : 0110003****DEPENSES**

Chap. / art. (2)	Libellé	AP votée y compris ajustement	Réalisations cumulées au 01/01/N	RAR N-1	Propositions nouvelles	Vote de l'assemblée
<b>DEPENSES</b>		<b>0,00</b>	<b>0,00</b>	<b>a 0,00</b>	<b>330 000,00</b>	<b>b 330 000,00</b>
20	Immobilisations incorporelles (sauf 204)	0,00	0,00	0,00	0,00	0,00
204	Subventions d'équipement versées (6)	0,00	0,00	0,00	100 000,00	100 000,00
20422	Privé : Bâtiments, installations	0,00	0,00	0,00	100 000,00	100 000,00
21	Immobilisations corporelles	0,00	0,00	0,00	230 000,00	230 000,00
21351	Bâtiments publics	0,00	0,00	0,00	30 000,00	30 000,00
2158	Autres inst., matériel, outill. techniques	0,00	0,00	0,00	200 000,00	200 000,00
22	Immobilisations reçues en affectation	0,00	0,00	0,00	0,00	0,00
23	Immobilisations en cours (sauf 2324)	0,00	0,00	0,00	0,00	0,00

**FINANCEMENT EXTERNE (pour information) (facultatif)**

Chap. / art. (2)	Libellé	Réalisations cumulées affectées à l'opération au 01/01/N	RAR N-1	Propositions nouvelles	Vote de l'assemblée
<b>TOTAL RECETTES AFFECTEES (3)</b>		<b>0,00</b>	<b>c 0,00</b>	<b>0,00</b>	<b>d 0,00</b>
13	Subventions d'investissement (reçues) (sauf 138)	0,00	0,00	0,00	0,00
16	Emprunts et dettes assimilées (4)	0,00	0,00	0,00	0,00
20	Immobilisations incorporelles (sauf le 204)	0,00	0,00	0,00	0,00
204	Subventions d'équipement versées (6)	0,00	0,00	0,00	0,00
21	Immobilisations corporelles	0,00	0,00	0,00	0,00
22	Immobilisations reçues en affectation	0,00	0,00	0,00	0,00
23	Immobilisations en cours (sauf 2324)	0,00	0,00	0,00	0,00

**Solde = (c + d) – (a + b) (5)****-330 000,00**

(1) Ouvrir une page par chapitre d'opération.

(2) Détailler les articles utilisés conformément au plan de comptes.

(3) Exceptionnellement, les comptes 20, 204, 21, 22 et 23 sont en recettes réelles en cas de réduction ou d'annulation de mandats donnant lieu à reversement.

(4) Sauf 165, 166 et 16449.

(5) Indiquer le signe algébrique.

(6) Le chapitre 204 « Subventions d'équipement versées » est un chapitre globalisé regroupant les comptes 204 et 2324.

**III – VOTE DU BUDGET****SECTION D'INVESTISSEMENT – DETAIL DES OPERATIONS D'EQU****(1) CHAPITRE DES OPERATIONS D'EQUIPEMENT N° : 0110004****LIBELLE : PERIL BOURGOGNE****AFFERENT A L'AUTORISATION DE PROGRAMME : 0110004****DEPENSES**

Chap. / art. (2)	Libellé	AP votée y compris ajustement	Réalisations cumulées au 01/01/N	RAR N-1	Propositions nouvelles	Vote de l'assemblée
<b>DEPENSES</b>		<b>0,00</b>	<b>0,00</b>	<b>a 0,00</b>	<b>995 000,00</b>	<b>b 995 000,00</b>
20	Immobilisations incorporelles (sauf 204)	0,00	0,00	0,00	0,00	0,00
204	Subventions d'équipement versées (6)	0,00	0,00	0,00	0,00	0,00
21	Immobilisations corporelles	0,00	0,00	0,00	995 000,00	995 000,00
2152	Installations de voirie	0,00	0,00	0,00	995 000,00	995 000,00
22	Immobilisations reçues en affectation	0,00	0,00	0,00	0,00	0,00
23	Immobilisations en cours (sauf 2324)	0,00	0,00	0,00	0,00	0,00

**FINANCEMENT EXTERNE (pour information) (facultatif)**

Chap. / art. (2)	Libellé	Réalisations cumulées affectées à l'opération au 01/01/N	RAR N-1	Propositions nouvelles	Vote de l'assemblée
<b>TOTAL RECETTES AFFECTEES (3)</b>		<b>0,00</b>	<b>c 0,00</b>	<b>0,00</b>	<b>d 0,00</b>
13	Subventions d'investissement (reçues) (sauf 138)	0,00	0,00	0,00	0,00
16	Emprunts et dettes assimilées (4)	0,00	0,00	0,00	0,00
20	Immobilisations incorporelles (sauf le 204)	0,00	0,00	0,00	0,00
204	Subventions d'équipement versées (6)	0,00	0,00	0,00	0,00
21	Immobilisations corporelles	0,00	0,00	0,00	0,00
22	Immobilisations reçues en affectation	0,00	0,00	0,00	0,00
23	Immobilisations en cours (sauf 2324)	0,00	0,00	0,00	0,00

**Solde = (c + d) – (a + b) (5)****-995 000,00**

(1) Ouvrir une page par chapitre d'opération.

(2) Détailler les articles utilisés conformément au plan de comptes.

(3) Exceptionnellement, les comptes 20, 204, 21, 22 et 23 sont en recettes réelles en cas de réduction ou d'annulation de mandats donnant lieu à reversement.

(4) Sauf 165, 166 et 16449.

(5) Indiquer le signe algébrique.

(6) Le chapitre 204 « Subventions d'équipement versées » est un chapitre globalisé regroupant les comptes 204 et 2324.

**III – VOTE DU BUDGET****SECTION D'INVESTISSEMENT – DETAIL DES OPERATIONS D'EQU****(1) CHAPITRE DES OPERATIONS D'EQUIPEMENT N° : 0111001****LIBELLE : EVENEMENTS****AFFERENT A L'AUTORISATION DE PROGRAMME : 0111001****DEPENSES**

Chap. / art. (2)	Libellé	AP votée y compris ajustement	Réalisations cumulées au 01/01/N	RAR N-1	Propositions nouvelles	Vote de l'assemblée
<b>DEPENSES</b>		<b>0,00</b>	<b>0,00</b>	<b>a 0,00</b>	<b>222 500,00</b>	<b>b 222 500,00</b>
<b>20</b>	<b>Immobilisations incorporelles (sauf 204)</b>	<b>0,00</b>	<b>0,00</b>	<b>0,00</b>	<b>92 500,00</b>	<b>92 500,00</b>
2051	Concessions, droits similaires	0,00	0,00	0,00	92 500,00	92 500,00
<b>204</b>	<b>Subventions d'équipement versées (6)</b>	<b>0,00</b>	<b>0,00</b>	<b>0,00</b>	<b>0,00</b>	<b>0,00</b>
<b>21</b>	<b>Immobilisations corporelles</b>	<b>0,00</b>	<b>0,00</b>	<b>0,00</b>	<b>130 000,00</b>	<b>130 000,00</b>
2128	Autres agencements et aménagement	0,00	0,00	0,00	24 500,00	24 500,00
2158	Autres inst.,matériel,outil. techniques	0,00	0,00	0,00	70 500,00	70 500,00
21828	Autres matériels de transport	0,00	0,00	0,00	7 000,00	7 000,00
21848	Autres matériels de bureau et mobilier	0,00	0,00	0,00	14 000,00	14 000,00
2188	Autres immobilisations corporelles	0,00	0,00	0,00	14 000,00	14 000,00
<b>22</b>	<b>Immobilisations reçues en affectation</b>	<b>0,00</b>	<b>0,00</b>	<b>0,00</b>	<b>0,00</b>	<b>0,00</b>
<b>23</b>	<b>Immobilisations en cours(sauf 2324)</b>	<b>0,00</b>	<b>0,00</b>	<b>0,00</b>	<b>0,00</b>	<b>0,00</b>

**FINANCEMENT EXTERNE (pour information) (facultatif)**

Chap. / art. (2)	Libellé	Réalisations cumulées affectées à l'opération au 01/01/N	RAR N-1	Propositions nouvelles	Vote de l'assemblée
<b>TOTAL RECETTES AFFECTEES (3)</b>		<b>0,00</b>	<b>c 0,00</b>	<b>0,00</b>	<b>d 0,00</b>
<b>13</b>	<b>Subventions d'investissement (reçues) (sauf 138)</b>	<b>0,00</b>	<b>0,00</b>	<b>0,00</b>	<b>0,00</b>
<b>16</b>	<b>Emprunts et dettes assimilées (4)</b>	<b>0,00</b>	<b>0,00</b>	<b>0,00</b>	<b>0,00</b>
<b>20</b>	<b>Immobilisations incorporelles (sauf le 204)</b>	<b>0,00</b>	<b>0,00</b>	<b>0,00</b>	<b>0,00</b>
<b>204</b>	<b>Subventions d'équipement versées (6)</b>	<b>0,00</b>	<b>0,00</b>	<b>0,00</b>	<b>0,00</b>
<b>21</b>	<b>Immobilisations corporelles</b>	<b>0,00</b>	<b>0,00</b>	<b>0,00</b>	<b>0,00</b>
<b>22</b>	<b>Immobilisations reçues en affectation</b>	<b>0,00</b>	<b>0,00</b>	<b>0,00</b>	<b>0,00</b>
<b>23</b>	<b>Immobilisations en cours (sauf 2324)</b>	<b>0,00</b>	<b>0,00</b>	<b>0,00</b>	<b>0,00</b>

**Solde = (c + d) – (a + b) (5)****-222 500,00**

(1) Ouvrir une page par chapitre d'opération.

(2) Détailler les articles utilisés conformément au plan de comptes.

(3) Exceptionnellement, les comptes 20, 204, 21, 22 et 23 sont en recettes réelles en cas de réduction ou d'annulation de mandats donnant lieu à reversement.

(4) Sauf 165, 166 et 16449.

(5) Indiquer le signe algébrique.

(6) Le chapitre 204 « Subventions d'équipement versées » est un chapitre globalisé regroupant les comptes 204 et 2324.

**III – VOTE DU BUDGET****SECTION D'INVESTISSEMENT – DETAIL DES OPERATIONS D'EQUIPEMENT**

**(1) CHAPITRE DES OPERATIONS D'EQUIPEMENT N° : 0112001**  
**LIBELLE : SOLIDARITE ? SUBVENTION INVESTISSEMENT**  
**AFFERENT A L'AUTORISATION DE PROGRAMME : 0112001**

**DEPENSES**

Chap. / art. (2)	Libellé	AP votée y compris ajustement	Réalisations cumulées au 01/01/N	RAR N-1	Propositions nouvelles	Vote de l'assemblée
<b>DEPENSES</b>		<b>0,00</b>	<b>0,00</b>	<b>a 0,00</b>	<b>50 000,00</b>	<b>b 50 000,00</b>
20	Immobilisations incorporelles (sauf 204)	0,00	0,00	0,00	0,00	0,00
204	Subventions d'équipement versées (6)	0,00	0,00	0,00	50 000,00	50 000,00
20422	Privé : Bâtiments, installations	0,00	0,00	0,00	50 000,00	50 000,00
21	Immobilisations corporelles	0,00	0,00	0,00	0,00	0,00
22	Immobilisations reçues en affectation	0,00	0,00	0,00	0,00	0,00
23	Immobilisations en cours (sauf 2324)	0,00	0,00	0,00	0,00	0,00

**FINANCEMENT EXTERNE (pour information) (facultatif)**

Chap. / art. (2)	Libellé	Réalisations cumulées affectées à l'opération au 01/01/N	RAR N-1	Propositions nouvelles	Vote de l'assemblée
<b>TOTAL RECETTES AFFECTEES (3)</b>		<b>0,00</b>	<b>c 0,00</b>	<b>0,00</b>	<b>d 0,00</b>
13	Subventions d'investissement (reçues) (sauf 138)	0,00	0,00	0,00	0,00
16	Emprunts et dettes assimilées (4)	0,00	0,00	0,00	0,00
20	Immobilisations incorporelles (sauf le 204)	0,00	0,00	0,00	0,00
204	Subventions d'équipement versées (6)	0,00	0,00	0,00	0,00
21	Immobilisations corporelles	0,00	0,00	0,00	0,00
22	Immobilisations reçues en affectation	0,00	0,00	0,00	0,00
23	Immobilisations en cours (sauf 2324)	0,00	0,00	0,00	0,00

**Solde = (c + d) – (a + b) (5)****-50 000,00**

(1) Ouvrir une page par chapitre d'opération.

(2) Détailler les articles utilisés conformément au plan de comptes.

(3) Exceptionnellement, les comptes 20, 204, 21, 22 et 23 sont en recettes réelles en cas de réduction ou d'annulation de mandats donnant lieu à reversement.

(4) Sauf 165, 166 et 16449.

(5) Indiquer le signe algébrique.

(6) Le chapitre 204 « Subventions d'équipement versées » est un chapitre globalisé regroupant les comptes 204 et 2324.

**III – VOTE DU BUDGET****SECTION D'INVESTISSEMENT – DETAIL DES OPERATIONS D'EQU****(1) CHAPITRE DES OPERATIONS D'EQUIPEMENT N° : 0112002****LIBELLE : HANDICAP****AFFERENT A L'AUTORISATION DE PROGRAMME : 0112002****DEPENSES**

Chap. / art. (2)	Libellé	AP votée y compris ajustement	Réalisations cumulées au 01/01/N	RAR N-1	Propositions nouvelles	Vote de l'assemblée
<b>DEPENSES</b>		<b>0,00</b>	<b>0,00</b>	<b>a 0,00</b>	<b>814 000,00</b>	<b>b 814 000,00</b>
20	Immobilisations incorporelles (sauf 204)	0,00	0,00	0,00	30 000,00	30 000,00
2051	Concessions, droits similaires	0,00	0,00	0,00	30 000,00	30 000,00
204	Subventions d'équipement versées (6)	0,00	0,00	0,00	0,00	0,00
21	Immobilisations corporelles	0,00	0,00	0,00	784 000,00	784 000,00
21351	Bâtiments publics	0,00	0,00	0,00	784 000,00	784 000,00
22	Immobilisations reçues en affectation	0,00	0,00	0,00	0,00	0,00
23	Immobilisations en cours (sauf 2324)	0,00	0,00	0,00	0,00	0,00

**FINANCEMENT EXTERNE (pour information) (facultatif)**

Chap. / art. (2)	Libellé	Réalisations cumulées affectées à l'opération au 01/01/N	RAR N-1	Propositions nouvelles	Vote de l'assemblée
<b>TOTAL RECETTES AFFECTEES (3)</b>		<b>0,00</b>	<b>c 0,00</b>	<b>0,00</b>	<b>d 0,00</b>
13	Subventions d'investissement (reçues) (sauf 138)	0,00	0,00	0,00	0,00
16	Emprunts et dettes assimilées (4)	0,00	0,00	0,00	0,00
20	Immobilisations incorporelles (sauf le 204)	0,00	0,00	0,00	0,00
204	Subventions d'équipement versées (6)	0,00	0,00	0,00	0,00
21	Immobilisations corporelles	0,00	0,00	0,00	0,00
22	Immobilisations reçues en affectation	0,00	0,00	0,00	0,00
23	Immobilisations en cours (sauf 2324)	0,00	0,00	0,00	0,00

**Solde = (c + d) – (a + b) (5)****-814 000,00**

(1) Ouvrir une page par chapitre d'opération.

(2) Détailler les articles utilisés conformément au plan de comptes.

(3) Exceptionnellement, les comptes 20, 204, 21, 22 et 23 sont en recettes réelles en cas de réduction ou d'annulation de mandats donnant lieu à reversement.

(4) Sauf 165, 166 et 16449.

(5) Indiquer le signe algébrique.

(6) Le chapitre 204 « Subventions d'équipement versées » est un chapitre globalisé regroupant les comptes 204 et 2324.



**III – VOTE DU BUDGET****SECTION D'INVESTISSEMENT – DETAIL DES OPERATIONS D'EQU****(1) CHAPITRE DES OPERATIONS D'EQUIPEMENT N° : 0113004****LIBELLE : ENFOUISSEMENT****AFFERENT A L'AUTORISATION DE PROGRAMME : 0113004****DEPENSES**

Chap. / art. (2)	Libellé	AP votée y compris ajustement	Réalisations cumulées au 01/01/N	RAR N-1	Propositions nouvelles	Vote de l'assemblée
<b>DEPENSES</b>		<b>0,00</b>	<b>0,00</b>	<b>a 0,00</b>	<b>3 444 415,00</b>	<b>b 3 444 415,00</b>
20	Immobilisations incorporelles (sauf 204)	0,00	0,00	0,00	0,00	0,00
204	Subventions d'équipement versées (6)	0,00	0,00	0,00	2 754 415,00	2 754 415,00
2041512	Subv. Grpt : Bâtiments, installations	0,00	0,00	0,00	2 754 415,00	2 754 415,00
21	Immobilisations corporelles	0,00	0,00	0,00	240 000,00	240 000,00
2152	Installations de voirie	0,00	0,00	0,00	240 000,00	240 000,00
22	Immobilisations reçues en affectation	0,00	0,00	0,00	0,00	0,00
23	Immobilisations en cours (sauf 2324)	0,00	0,00	0,00	450 000,00	450 000,00
2315	Install., matériel et outill. technique	0,00	0,00	0,00	450 000,00	450 000,00

**FINANCEMENT EXTERNE (pour information) (facultatif)**

Chap. / art. (2)	Libellé	Réalisations cumulées affectées à l'opération au 01/01/N	RAR N-1	Propositions nouvelles	Vote de l'assemblée
<b>TOTAL RECETTES AFFECTEES (3)</b>		<b>0,00</b>	<b>c 0,00</b>	<b>0,00</b>	<b>d 0,00</b>
13	Subventions d'investissement (reçues) (sauf 138)	0,00	0,00	0,00	0,00
16	Emprunts et dettes assimilées (4)	0,00	0,00	0,00	0,00
20	Immobilisations incorporelles (sauf le 204)	0,00	0,00	0,00	0,00
204	Subventions d'équipement versées (6)	0,00	0,00	0,00	0,00
21	Immobilisations corporelles	0,00	0,00	0,00	0,00
22	Immobilisations reçues en affectation	0,00	0,00	0,00	0,00
23	Immobilisations en cours (sauf 2324)	0,00	0,00	0,00	0,00

**Solde = (c + d) – (a + b) (5)****-3 444 415,00**

(1) Ouvrir une page par chapitre d'opération.

(2) Détailler les articles utilisés conformément au plan de comptes.

(3) Exceptionnellement, les comptes 20, 204, 21, 22 et 23 sont en recettes réelles en cas de réduction ou d'annulation de mandats donnant lieu à reversement.

(4) Sauf 165, 166 et 16449.

(5) Indiquer le signe algébrique.

(6) Le chapitre 204 « Subventions d'équipement versées » est un chapitre globalisé regroupant les comptes 204 et 2324.

**III – VOTE DU BUDGET****SECTION D'INVESTISSEMENT – DETAIL DES OPERATIONS D'EQU**

**(1) CHAPITRE DES OPERATIONS D'EQUIPEMENT N° : 0113005**  
**LIBELLE : ESPACES VERTS ET FLEURISSEMENT**  
**AFFERENT A L'AUTORISATION DE PROGRAMME : 0113005**

**DEPENSES**

Chap. / art. (2)	Libellé	AP votée y compris ajustement	Réalisations cumulées au 01/01/N	RAR N-1	Propositions nouvelles	Vote de l'assemblée
<b>DEPENSES</b>		<b>0,00</b>	<b>0,00</b>	<b>a 0,00</b>	<b>1 205 301,00</b>	<b>b 1 205 301,00</b>
20	Immobilisations incorporelles (sauf 204)	0,00	0,00	0,00	0,00	0,00
204	Subventions d'équipement versées (6)	0,00	0,00	0,00	0,00	0,00
21	Immobilisations corporelles	0,00	0,00	0,00	1 205 301,00	1 205 301,00
2121	Plantations d'arbres et d'arbustes	0,00	0,00	0,00	120 000,00	120 000,00
2128	Autres agencements et aménagements	0,00	0,00	0,00	655 001,00	655 001,00
2152	Installations de voirie	0,00	0,00	0,00	80 000,00	80 000,00
2158	Autres inst., matériel, outill. techniques	0,00	0,00	0,00	245 300,00	245 300,00
2188	Autres immobilisations corporelles	0,00	0,00	0,00	105 000,00	105 000,00
22	Immobilisations reçues en affectation	0,00	0,00	0,00	0,00	0,00
23	Immobilisations en cours (sauf 2324)	0,00	0,00	0,00	0,00	0,00

**FINANCEMENT EXTERNE (pour information) (facultatif)**

Chap. / art. (2)	Libellé	Réalisations cumulées affectées à l'opération au 01/01/N	RAR N-1	Propositions nouvelles	Vote de l'assemblée
<b>TOTAL RECETTES AFFECTEES (3)</b>		<b>0,00</b>	<b>c 0,00</b>	<b>0,00</b>	<b>d 0,00</b>
13	Subventions d'investissement (reçues) (sauf 138)	0,00	0,00	0,00	0,00
16	Emprunts et dettes assimilées (4)	0,00	0,00	0,00	0,00
20	Immobilisations incorporelles (sauf le 204)	0,00	0,00	0,00	0,00
204	Subventions d'équipement versées (6)	0,00	0,00	0,00	0,00
21	Immobilisations corporelles	0,00	0,00	0,00	0,00
22	Immobilisations reçues en affectation	0,00	0,00	0,00	0,00
23	Immobilisations en cours (sauf 2324)	0,00	0,00	0,00	0,00

**Solde = (c + d) – (a + b) (5)****-1 205 301,00**

(1) Ouvrir une page par chapitre d'opération.

(2) Détailler les articles utilisés conformément au plan de comptes.

(3) Exceptionnellement, les comptes 20, 204, 21, 22 et 23 sont en recettes réelles en cas de réduction ou d'annulation de mandats donnant lieu à reversement.

(4) Sauf 165, 166 et 16449.

(5) Indiquer le signe algébrique.

(6) Le chapitre 204 « Subventions d'équipement versées » est un chapitre globalisé regroupant les comptes 204 et 2324.

**III – VOTE DU BUDGET****SECTION D'INVESTISSEMENT – DETAIL DES OPERATIONS D'EQU****(1) CHAPITRE DES OPERATIONS D'EQUIPEMENT N° : 0113006****LIBELLE : ILLUMINATIONS****AFFERENT A L'AUTORISATION DE PROGRAMME : 0113006****DEPENSES**

Chap. / art. (2)	Libellé	AP votée y compris ajustement	Réalisations cumulées au 01/01/N	RAR N-1	Propositions nouvelles	Vote de l'assemblée
<b>DEPENSES</b>		<b>0,00</b>	<b>0,00</b>	<b>a 0,00</b>	<b>20 000,00</b>	<b>b 20 000,00</b>
20	Immobilisations incorporelles (sauf 204)	0,00	0,00	0,00	0,00	0,00
204	Subventions d'équipement versées (6)	0,00	0,00	0,00	0,00	0,00
21	Immobilisations corporelles	0,00	0,00	0,00	20 000,00	20 000,00
2152	Installations de voirie	0,00	0,00	0,00	10 000,00	10 000,00
2188	Autres immobilisations corporelles	0,00	0,00	0,00	10 000,00	10 000,00
22	Immobilisations reçues en affectation	0,00	0,00	0,00	0,00	0,00
23	Immobilisations en cours (sauf 2324)	0,00	0,00	0,00	0,00	0,00

**FINANCEMENT EXTERNE (pour information) (facultatif)**

Chap. / art. (2)	Libellé	Réalisations cumulées affectées à l'opération au 01/01/N	RAR N-1	Propositions nouvelles	Vote de l'assemblée
<b>TOTAL RECETTES AFFECTEES (3)</b>		<b>0,00</b>	<b>c 0,00</b>	<b>0,00</b>	<b>d 0,00</b>
13	Subventions d'investissement (reçues) (sauf 138)	0,00	0,00	0,00	0,00
16	Emprunts et dettes assimilées (4)	0,00	0,00	0,00	0,00
20	Immobilisations incorporelles (sauf le 204)	0,00	0,00	0,00	0,00
204	Subventions d'équipement versées (6)	0,00	0,00	0,00	0,00
21	Immobilisations corporelles	0,00	0,00	0,00	0,00
22	Immobilisations reçues en affectation	0,00	0,00	0,00	0,00
23	Immobilisations en cours (sauf 2324)	0,00	0,00	0,00	0,00

**Solde = (c + d) – (a + b) (5)****-20 000,00**

(1) Ouvrir une page par chapitre d'opération.

(2) Détailler les articles utilisés conformément au plan de comptes.

(3) Exceptionnellement, les comptes 20, 204, 21, 22 et 23 sont en recettes réelles en cas de réduction ou d'annulation de mandats donnant lieu à reversement.

(4) Sauf 165, 166 et 16449.

(5) Indiquer le signe algébrique.

(6) Le chapitre 204 « Subventions d'équipement versées » est un chapitre globalisé regroupant les comptes 204 et 2324.

**III – VOTE DU BUDGET****SECTION D'INVESTISSEMENT – DETAIL DES OPERATIONS D'EQU****(1) CHAPITRE DES OPERATIONS D'EQUIPEMENT N° : 0113010****LIBELLE : PARC DU SANITAS****AFFERENT A L'AUTORISATION DE PROGRAMME : 0113010****DEPENSES**

Chap. / art. (2)	Libellé	AP votée y compris ajustement	Réalisations cumulées au 01/01/N	RAR N-1	Propositions nouvelles	Vote de l'assemblée
<b>DEPENSES</b>		<b>0,00</b>	<b>0,00</b>	<b>a 0,00</b>	<b>150 000,00</b>	<b>b 150 000,00</b>
20	Immobilisations incorporelles (sauf 204)	0,00	0,00	0,00	0,00	0,00
204	Subventions d'équipement versées (6)	0,00	0,00	0,00	0,00	0,00
21	Immobilisations corporelles	0,00	0,00	0,00	0,00	0,00
22	Immobilisations reçues en affectation	0,00	0,00	0,00	0,00	0,00
23	Immobilisations en cours (sauf 2324)	0,00	0,00	0,00	150 000,00	150 000,00
2315	Install., matériel et outill. technique	0,00	0,00	0,00	150 000,00	150 000,00

**FINANCEMENT EXTERNE (pour information) (facultatif)**

Chap. / art. (2)	Libellé	Réalisations cumulées affectées à l'opération au 01/01/N	RAR N-1	Propositions nouvelles	Vote de l'assemblée
<b>TOTAL RECETTES AFFECTEES (3)</b>		<b>0,00</b>	<b>c 0,00</b>	<b>0,00</b>	<b>d 0,00</b>
13	Subventions d'investissement (reçues) (sauf 138)	0,00	0,00	0,00	0,00
16	Emprunts et dettes assimilées (4)	0,00	0,00	0,00	0,00
20	Immobilisations incorporelles (sauf le 204)	0,00	0,00	0,00	0,00
204	Subventions d'équipement versées (6)	0,00	0,00	0,00	0,00
21	Immobilisations corporelles	0,00	0,00	0,00	0,00
22	Immobilisations reçues en affectation	0,00	0,00	0,00	0,00
23	Immobilisations en cours (sauf 2324)	0,00	0,00	0,00	0,00

**Solde = (c + d) – (a + b) (5)****-150 000,00**

(1) Ouvrir une page par chapitre d'opération.

(2) Détailler les articles utilisés conformément au plan de comptes.

(3) Exceptionnellement, les comptes 20, 204, 21, 22 et 23 sont en recettes réelles en cas de réduction ou d'annulation de mandats donnant lieu à reversement.

(4) Sauf 165, 166 et 16449.

(5) Indiquer le signe algébrique.

(6) Le chapitre 204 « Subventions d'équipement versées » est un chapitre globalisé regroupant les comptes 204 et 2324.

**III – VOTE DU BUDGET****SECTION D'INVESTISSEMENT – DETAIL DES OPERATIONS D'EQU****(1) CHAPITRE DES OPERATIONS D'EQUIPEMENT N° : 0113011****LIBELLE : TRAVAUX COURANTS****AFFERENT A L'AUTORISATION DE PROGRAMME : 0113011****DEPENSES**

Chap. / art. (2)	Libellé	AP votée y compris ajustement	Réalisations cumulées au 01/01/N	RAR N-1	Propositions nouvelles	Vote de l'assemblée
<b>DEPENSES</b>		<b>0,00</b>	<b>0,00</b>	<b>a 0,00</b>	<b>312 000,00</b>	<b>b 312 000,00</b>
20	<b>Immobilisations incorporelles (sauf 204)</b>	<b>0,00</b>	<b>0,00</b>	<b>0,00</b>	<b>42 000,00</b>	<b>42 000,00</b>
2051	Concessions, droits similaires	0,00	0,00	0,00	42 000,00	42 000,00
204	<b>Subventions d'équipement versées (6)</b>	<b>0,00</b>	<b>0,00</b>	<b>0,00</b>	<b>0,00</b>	<b>0,00</b>
21	<b>Immobilisations corporelles</b>	<b>0,00</b>	<b>0,00</b>	<b>0,00</b>	<b>270 000,00</b>	<b>270 000,00</b>
2158	Autres inst., matériel, outil. techniques	0,00	0,00	0,00	240 000,00	240 000,00
21612	Dépenses ultérieures immobilisées	0,00	0,00	0,00	30 000,00	30 000,00
22	<b>Immobilisations reçues en affectation</b>	<b>0,00</b>	<b>0,00</b>	<b>0,00</b>	<b>0,00</b>	<b>0,00</b>
23	<b>Immobilisations en cours (sauf 2324)</b>	<b>0,00</b>	<b>0,00</b>	<b>0,00</b>	<b>0,00</b>	<b>0,00</b>

**FINANCEMENT EXTERNE (pour information) (facultatif)**

Chap. / art. (2)	Libellé	Réalisations cumulées affectées à l'opération au 01/01/N	RAR N-1	Propositions nouvelles	Vote de l'assemblée
<b>TOTAL RECETTES AFFECTEES (3)</b>		<b>0,00</b>	<b>c 0,00</b>	<b>0,00</b>	<b>d 0,00</b>
13	<b>Subventions d'investissement (reçues) (sauf 138)</b>	<b>0,00</b>	<b>0,00</b>	<b>0,00</b>	<b>0,00</b>
16	<b>Emprunts et dettes assimilées (4)</b>	<b>0,00</b>	<b>0,00</b>	<b>0,00</b>	<b>0,00</b>
20	<b>Immobilisations incorporelles (sauf le 204)</b>	<b>0,00</b>	<b>0,00</b>	<b>0,00</b>	<b>0,00</b>
204	<b>Subventions d'équipement versées (6)</b>	<b>0,00</b>	<b>0,00</b>	<b>0,00</b>	<b>0,00</b>
21	<b>Immobilisations corporelles</b>	<b>0,00</b>	<b>0,00</b>	<b>0,00</b>	<b>0,00</b>
22	<b>Immobilisations reçues en affectation</b>	<b>0,00</b>	<b>0,00</b>	<b>0,00</b>	<b>0,00</b>
23	<b>Immobilisations en cours (sauf 2324)</b>	<b>0,00</b>	<b>0,00</b>	<b>0,00</b>	<b>0,00</b>

**Solde = (c + d) – (a + b) (5)****-312 000,00**

(1) Ouvrir une page par chapitre d'opération.

(2) Détailler les articles utilisés conformément au plan de comptes.

(3) Exceptionnellement, les comptes 20, 204, 21, 22 et 23 sont en recettes réelles en cas de réduction ou d'annulation de mandats donnant lieu à reversement.

(4) Sauf 165, 166 et 16449.

(5) Indiquer le signe algébrique.

(6) Le chapitre 204 « Subventions d'équipement versées » est un chapitre globalisé regroupant les comptes 204 et 2324.

**III – VOTE DU BUDGET****SECTION D'INVESTISSEMENT – DETAIL DES OPERATIONS D'EQUIPEMENT**

**(1) CHAPITRE DES OPERATIONS D'EQUIPEMENT N° : 0115002**  
**LIBELLE : EQUIPEMENT ET GROSSES REPARATIONS**  
**AFFERENT A L'AUTORISATION DE PROGRAMME : 0115002**

**DEPENSES**

Chap. / art. (2)	Libellé	AP votée y compris ajustement	Réalisations cumulées au 01/01/N	RAR N-1	Propositions nouvelles	Vote de l'assemblée
<b>DEPENSES</b>		<b>0,00</b>	<b>0,00</b>	<b>a 0,00</b>	<b>15 000,00</b>	<b>b 15 000,00</b>
20	Immobilisations incorporelles (sauf 204)	0,00	0,00	0,00	0,00	0,00
204	Subventions d'équipement versées (6)	0,00	0,00	0,00	15 000,00	15 000,00
20421	Privé : Bien mobilier, matériel	0,00	0,00	0,00	15 000,00	15 000,00
21	Immobilisations corporelles	0,00	0,00	0,00	0,00	0,00
22	Immobilisations reçues en affectation	0,00	0,00	0,00	0,00	0,00
23	Immobilisations en cours (sauf 2324)	0,00	0,00	0,00	0,00	0,00

**FINANCEMENT EXTERNE (pour information) (facultatif)**

Chap. / art. (2)	Libellé	Réalisations cumulées affectées à l'opération au 01/01/N	RAR N-1	Propositions nouvelles	Vote de l'assemblée
<b>TOTAL RECETTES AFFECTEES (3)</b>		<b>0,00</b>	<b>c 0,00</b>	<b>0,00</b>	<b>d 0,00</b>
13	Subventions d'investissement (reçues) (sauf 138)	0,00	0,00	0,00	0,00
16	Emprunts et dettes assimilées (4)	0,00	0,00	0,00	0,00
20	Immobilisations incorporelles (sauf le 204)	0,00	0,00	0,00	0,00
204	Subventions d'équipement versées (6)	0,00	0,00	0,00	0,00
21	Immobilisations corporelles	0,00	0,00	0,00	0,00
22	Immobilisations reçues en affectation	0,00	0,00	0,00	0,00
23	Immobilisations en cours (sauf 2324)	0,00	0,00	0,00	0,00

**Solde = (c + d) – (a + b) (5)****-15 000,00**

(1) Ouvrir une page par chapitre d'opération.

(2) Détailler les articles utilisés conformément au plan de comptes.

(3) Exceptionnellement, les comptes 20, 204, 21, 22 et 23 sont en recettes réelles en cas de réduction ou d'annulation de mandats donnant lieu à reversement.

(4) Sauf 165, 166 et 16449.

(5) Indiquer le signe algébrique.

(6) Le chapitre 204 « Subventions d'équipement versées » est un chapitre globalisé regroupant les comptes 204 et 2324.

**III – VOTE DU BUDGET****SECTION D'INVESTISSEMENT – DETAIL DES OPERATIONS D'EQU**

**(1) CHAPITRE DES OPERATIONS D'EQUIPEMENT N° : 0116001**  
**LIBELLE : INFORMATIQUE ET RESEAUX**  
**AFFERENT A L'AUTORISATION DE PROGRAMME : 0116001**

**DEPENSES**

Chap. / art. (2)	Libellé	AP votée y compris ajustement	Réalisations cumulées au 01/01/N	RAR N-1	Propositions nouvelles	Vote de l'assemblée
<b>DEPENSES</b>		<b>0,00</b>	<b>0,00</b>	<b>a 0,00</b>	<b>352 100,00</b>	<b>b 352 100,00</b>
20	<b>Immobilisations incorporelles (sauf 204)</b>	0,00	0,00	0,00	10 000,00	10 000,00
2051	Concessions, droits similaires	0,00	0,00	0,00	10 000,00	10 000,00
204	<b>Subventions d'équipement versées (6)</b>	0,00	0,00	0,00	0,00	0,00
21	<b>Immobilisations corporelles</b>	0,00	0,00	0,00	342 100,00	342 100,00
2158	Autres inst., matériel, outil. techniques	0,00	0,00	0,00	55 000,00	55 000,00
21838	Autre matériel informatique	0,00	0,00	0,00	254 500,00	254 500,00
2185	Matériel de téléphonie	0,00	0,00	0,00	2 000,00	2 000,00
2188	Autres immobilisations corporelles	0,00	0,00	0,00	30 600,00	30 600,00
22	<b>Immobilisations reçues en affectation</b>	0,00	0,00	0,00	0,00	0,00
23	<b>Immobilisations en cours (sauf 2324)</b>	0,00	0,00	0,00	0,00	0,00

**FINANCEMENT EXTERNE (pour information) (facultatif)**

Chap. / art. (2)	Libellé	Réalisations cumulées affectées à l'opération au 01/01/N	RAR N-1	Propositions nouvelles	Vote de l'assemblée
<b>TOTAL RECETTES AFFECTEES (3)</b>		<b>0,00</b>	<b>c 0,00</b>	<b>0,00</b>	<b>d 0,00</b>
13	<b>Subventions d'investissement (reçues) (sauf 138)</b>	0,00	0,00	0,00	0,00
16	<b>Emprunts et dettes assimilées (4)</b>	0,00	0,00	0,00	0,00
20	<b>Immobilisations incorporelles (sauf le 204)</b>	0,00	0,00	0,00	0,00
204	<b>Subventions d'équipement versées (6)</b>	0,00	0,00	0,00	0,00
21	<b>Immobilisations corporelles</b>	0,00	0,00	0,00	0,00
22	<b>Immobilisations reçues en affectation</b>	0,00	0,00	0,00	0,00
23	<b>Immobilisations en cours (sauf 2324)</b>	0,00	0,00	0,00	0,00

**Solde = (c + d) – (a + b) (5)****-352 100,00**

(1) Ouvrir une page par chapitre d'opération.

(2) Détailler les articles utilisés conformément au plan de comptes.

(3) Exceptionnellement, les comptes 20, 204, 21, 22 et 23 sont en recettes réelles en cas de réduction ou d'annulation de mandats donnant lieu à reversement.

(4) Sauf 165, 166 et 16449.

(5) Indiquer le signe algébrique.

(6) Le chapitre 204 « Subventions d'équipement versées » est un chapitre globalisé regroupant les comptes 204 et 2324.

**III – VOTE DU BUDGET****SECTION D'INVESTISSEMENT – DETAIL DES OPERATIONS D'EQUIPEMENT****(1) CHAPITRE DES OPERATIONS D'EQUIPEMENT N° : 0116002****LIBELLE : MOYENS GENERAUX****AFFERENT A L'AUTORISATION DE PROGRAMME : 0116002****DEPENSES**

Chap. / art. (2)	Libellé	AP votée y compris ajustement	Réalisations cumulées au 01/01/N	RAR N-1	Propositions nouvelles	Vote de l'assemblée
<b>DEPENSES</b>		<b>0,00</b>	<b>0,00</b>	<b>a 0,00</b>	<b>56 850,00</b>	<b>b 56 850,00</b>
20	Immobilisations incorporelles (sauf 204)	0,00	0,00	0,00	0,00	0,00
204	Subventions d'équipement versées (6)	0,00	0,00	0,00	0,00	0,00
21	Immobilisations corporelles	0,00	0,00	0,00	56 850,00	56 850,00
21621	Biens sous-jacents	0,00	0,00	0,00	1 600,00	1 600,00
21848	Autres matériels de bureau et mobiliers	0,00	0,00	0,00	54 750,00	54 750,00
2188	Autres immobilisations corporelles	0,00	0,00	0,00	500,00	500,00
22	Immobilisations reçues en affectation	0,00	0,00	0,00	0,00	0,00
23	Immobilisations en cours (sauf 2324)	0,00	0,00	0,00	0,00	0,00

**FINANCEMENT EXTERNE (pour information) (facultatif)**

Chap. / art. (2)	Libellé	Réalisations cumulées affectées à l'opération au 01/01/N	RAR N-1	Propositions nouvelles	Vote de l'assemblée
<b>TOTAL RECETTES AFFECTEES (3)</b>		<b>0,00</b>	<b>c 0,00</b>	<b>0,00</b>	<b>d 0,00</b>
13	Subventions d'investissement (reçues) (sauf 138)	0,00	0,00	0,00	0,00
16	Emprunts et dettes assimilées (4)	0,00	0,00	0,00	0,00
20	Immobilisations incorporelles (sauf le 204)	0,00	0,00	0,00	0,00
204	Subventions d'équipement versées (6)	0,00	0,00	0,00	0,00
21	Immobilisations corporelles	0,00	0,00	0,00	0,00
22	Immobilisations reçues en affectation	0,00	0,00	0,00	0,00
23	Immobilisations en cours (sauf 2324)	0,00	0,00	0,00	0,00

**Solde = (c + d) – (a + b) (5)****-56 850,00**

(1) Ouvrir une page par chapitre d'opération.

(2) Détailler les articles utilisés conformément au plan de comptes.

(3) Exceptionnellement, les comptes 20, 204, 21, 22 et 23 sont en recettes réelles en cas de réduction ou d'annulation de mandats donnant lieu à reversement.

(4) Sauf 165, 166 et 16449.

(5) Indiquer le signe algébrique.

(6) Le chapitre 204 « Subventions d'équipement versées » est un chapitre globalisé regroupant les comptes 204 et 2324.



**III – VOTE DU BUDGET****SECTION D'INVESTISSEMENT – DETAIL DES OPERATIONS D'EQUIPEMENT****(1) CHAPITRE DES OPERATIONS D'EQUIPEMENT N° : 0116003****LIBELLE : PARC AUTO****AFFERENT A L'AUTORISATION DE PROGRAMME : 0116003****DEPENSES**

Chap. / art. (2)	Libellé	AP votée y compris ajustement	Réalisations cumulées au 01/01/N	RAR N-1	Propositions nouvelles	Vote de l'assemblée
<b>DEPENSES</b>		<b>0,00</b>	<b>0,00</b>	<b>a 0,00</b>	<b>209 000,00</b>	<b>b 209 000,00</b>
20	Immobilisations incorporelles (sauf 204)	0,00	0,00	0,00	0,00	0,00
204	Subventions d'équipement versées (6)	0,00	0,00	0,00	0,00	0,00
21	Immobilisations corporelles	0,00	0,00	0,00	209 000,00	209 000,00
215731	Matériel roulant	0,00	0,00	0,00	10 000,00	10 000,00
2158	Autres inst., matériel, outill. techniques	0,00	0,00	0,00	4 000,00	4 000,00
21828	Autres matériels de transport	0,00	0,00	0,00	195 000,00	195 000,00
22	Immobilisations reçues en affectation	0,00	0,00	0,00	0,00	0,00
23	Immobilisations en cours (sauf 2324)	0,00	0,00	0,00	0,00	0,00

**FINANCEMENT EXTERNE (pour information) (facultatif)**

Chap. / art. (2)	Libellé	Réalisations cumulées affectées à l'opération au 01/01/N	RAR N-1	Propositions nouvelles	Vote de l'assemblée
<b>TOTAL RECETTES AFFECTEES (3)</b>		<b>0,00</b>	<b>c 0,00</b>	<b>0,00</b>	<b>d 0,00</b>
13	Subventions d'investissement (reçues) (sauf 138)	0,00	0,00	0,00	0,00
16	Emprunts et dettes assimilées (4)	0,00	0,00	0,00	0,00
20	Immobilisations incorporelles (sauf le 204)	0,00	0,00	0,00	0,00
204	Subventions d'équipement versées (6)	0,00	0,00	0,00	0,00
21	Immobilisations corporelles	0,00	0,00	0,00	0,00
22	Immobilisations reçues en affectation	0,00	0,00	0,00	0,00
23	Immobilisations en cours (sauf 2324)	0,00	0,00	0,00	0,00

**Solde = (c + d) – (a + b) (5)****-209 000,00**

(1) Ouvrir une page par chapitre d'opération.

(2) Détailler les articles utilisés conformément au plan de comptes.

(3) Exceptionnellement, les comptes 20, 204, 21, 22 et 23 sont en recettes réelles en cas de réduction ou d'annulation de mandats donnant lieu à reversement.

(4) Sauf 165, 166 et 16449.

(5) Indiquer le signe algébrique.

(6) Le chapitre 204 « Subventions d'équipement versées » est un chapitre globalisé regroupant les comptes 204 et 2324.

**III – VOTE DU BUDGET****SECTION D'INVESTISSEMENT – DETAIL DES OPERATIONS D'EQU****(1) CHAPITRE DES OPERATIONS D'EQUIPEMENT N° : 0116004****LIBELLE : HYGIENE SECURITE QVT****AFFERENT A L'AUTORISATION DE PROGRAMME : 0116004****DEPENSES**

Chap. / art. (2)	Libellé	AP votée y compris ajustement	Réalisations cumulées au 01/01/N	RAR N-1	Propositions nouvelles	Vote de l'assemblée
<b>DEPENSES</b>		<b>0,00</b>	<b>0,00</b>	<b>a 0,00</b>	<b>441 200,00</b>	<b>b 441 200,00</b>
20	Immobilisations incorporelles (sauf 204)	0,00	0,00	0,00	0,00	0,00
204	Subventions d'équipement versées (6)	0,00	0,00	0,00	0,00	0,00
21	Immobilisations corporelles	0,00	0,00	0,00	136 200,00	136 200,00
2158	Autres inst.,matériel,outil. techniques	0,00	0,00	0,00	111 200,00	111 200,00
21848	Autres matériels de bureau et mobilier	0,00	0,00	0,00	25 000,00	25 000,00
22	Immobilisations reçues en affectation	0,00	0,00	0,00	0,00	0,00
23	Immobilisations en cours(sauf 2324)	0,00	0,00	0,00	305 000,00	305 000,00
2313	Constructions	0,00	0,00	0,00	305 000,00	305 000,00

**FINANCEMENT EXTERNE (pour information) (facultatif)**

Chap. / art. (2)	Libellé	Réalisations cumulées affectées à l'opération au 01/01/N	RAR N-1	Propositions nouvelles	Vote de l'assemblée
<b>TOTAL RECETTES AFFECTEES (3)</b>		<b>0,00</b>	<b>c 0,00</b>	<b>0,00</b>	<b>d 0,00</b>
13	Subventions d'investissement (reçues) (sauf 138)	0,00	0,00	0,00	0,00
16	Emprunts et dettes assimilées (4)	0,00	0,00	0,00	0,00
20	Immobilisations incorporelles (sauf le 204)	0,00	0,00	0,00	0,00
204	Subventions d'équipement versées (6)	0,00	0,00	0,00	0,00
21	Immobilisations corporelles	0,00	0,00	0,00	0,00
22	Immobilisations reçues en affectation	0,00	0,00	0,00	0,00
23	Immobilisations en cours (sauf 2324)	0,00	0,00	0,00	0,00

**Solde = (c + d) – (a + b) (5)****-441 200,00**

(1) Ouvrir une page par chapitre d'opération.

(2) Détailler les articles utilisés conformément au plan de comptes.

(3) Exceptionnellement, les comptes 20, 204, 21, 22 et 23 sont en recettes réelles en cas de réduction ou d'annulation de mandats donnant lieu à reversement.

(4) Sauf 165, 166 et 16449.

(5) Indiquer le signe algébrique.

(6) Le chapitre 204 « Subventions d'équipement versées » est un chapitre globalisé regroupant les comptes 204 et 2324.

**III – VOTE DU BUDGET****SECTION D'INVESTISSEMENT – DETAIL DES OPERATIONS D'EQU****(1) CHAPITRE DES OPERATIONS D'EQUIPEMENT N° : 0117001****LIBELLE : NUMERIQUE****AFFERENT A L'AUTORISATION DE PROGRAMME : 0117001****DEPENSES**

Chap. / art. (2)	Libellé	AP votée y compris ajustement	Réalisations cumulées au 01/01/N	RAR N-1	Propositions nouvelles	Vote de l'assemblée
<b>DEPENSES</b>		<b>0,00</b>	<b>0,00</b>	<b>a 0,00</b>	<b>80 000,00</b>	<b>b 80 000,00</b>
20	Immobilisations incorporelles (sauf 204)	0,00	0,00	0,00	50 000,00	50 000,00
2051	Concessions, droits similaires	0,00	0,00	0,00	50 000,00	50 000,00
204	Subventions d'équipement versées (6)	0,00	0,00	0,00	0,00	0,00
21	Immobilisations corporelles	0,00	0,00	0,00	30 000,00	30 000,00
21838	Autre matériel informatique	0,00	0,00	0,00	30 000,00	30 000,00
22	Immobilisations reçues en affectation	0,00	0,00	0,00	0,00	0,00
23	Immobilisations en cours (sauf 2324)	0,00	0,00	0,00	0,00	0,00

**FINANCEMENT EXTERNE (pour information) (facultatif)**

Chap. / art. (2)	Libellé	Réalisations cumulées affectées à l'opération au 01/01/N	RAR N-1	Propositions nouvelles	Vote de l'assemblée
<b>TOTAL RECETTES AFFECTEES (3)</b>		<b>0,00</b>	<b>c 0,00</b>	<b>0,00</b>	<b>d 0,00</b>
13	Subventions d'investissement (reçues) (sauf 138)	0,00	0,00	0,00	0,00
16	Emprunts et dettes assimilées (4)	0,00	0,00	0,00	0,00
20	Immobilisations incorporelles (sauf le 204)	0,00	0,00	0,00	0,00
204	Subventions d'équipement versées (6)	0,00	0,00	0,00	0,00
21	Immobilisations corporelles	0,00	0,00	0,00	0,00
22	Immobilisations reçues en affectation	0,00	0,00	0,00	0,00
23	Immobilisations en cours (sauf 2324)	0,00	0,00	0,00	0,00

**Solde = (c + d) – (a + b) (5)****-80 000,00**

(1) Ouvrir une page par chapitre d'opération.

(2) Détailler les articles utilisés conformément au plan de comptes.

(3) Exceptionnellement, les comptes 20, 204, 21, 22 et 23 sont en recettes réelles en cas de réduction ou d'annulation de mandats donnant lieu à reversement.

(4) Sauf 165, 166 et 16449.

(5) Indiquer le signe algébrique.

(6) Le chapitre 204 « Subventions d'équipement versées » est un chapitre globalisé regroupant les comptes 204 et 2324.

**III – VOTE DU BUDGET****SECTION D'INVESTISSEMENT – DETAIL DES OPERATIONS D'EQU****(1) CHAPITRE DES OPERATIONS D'EQUIPEMENT N° : 0118002****LIBELLE : CARNET SANTE BATIMENTS****AFFERENT A L'AUTORISATION DE PROGRAMME : 0118002****DEPENSES**

Chap. / art. (2)	Libellé	AP votée y compris ajustement	Réalisations cumulées au 01/01/N	RAR N-1	Propositions nouvelles	Vote de l'assemblée
<b>DEPENSES</b>		<b>0,00</b>	<b>0,00</b>	<b>a 0,00</b>	<b>750 000,00</b>	<b>b 750 000,00</b>
20	Immobilisations incorporelles (sauf 204)	0,00	0,00	0,00	750 000,00	750 000,00
2031	Frais d'études	0,00	0,00	0,00	750 000,00	750 000,00
204	Subventions d'équipement versées (6)	0,00	0,00	0,00	0,00	0,00
21	Immobilisations corporelles	0,00	0,00	0,00	0,00	0,00
22	Immobilisations reçues en affectation	0,00	0,00	0,00	0,00	0,00
23	Immobilisations en cours (sauf 2324)	0,00	0,00	0,00	0,00	0,00

**FINANCEMENT EXTERNE (pour information) (facultatif)**

Chap. / art. (2)	Libellé	Réalisations cumulées affectées à l'opération au 01/01/N	RAR N-1	Propositions nouvelles	Vote de l'assemblée
<b>TOTAL RECETTES AFFECTEES (3)</b>		<b>0,00</b>	<b>c 0,00</b>	<b>0,00</b>	<b>d 0,00</b>
13	Subventions d'investissement (reçues) (sauf 138)	0,00	0,00	0,00	0,00
16	Emprunts et dettes assimilées (4)	0,00	0,00	0,00	0,00
20	Immobilisations incorporelles (sauf le 204)	0,00	0,00	0,00	0,00
204	Subventions d'équipement versées (6)	0,00	0,00	0,00	0,00
21	Immobilisations corporelles	0,00	0,00	0,00	0,00
22	Immobilisations reçues en affectation	0,00	0,00	0,00	0,00
23	Immobilisations en cours (sauf 2324)	0,00	0,00	0,00	0,00

**Solde = (c + d) – (a + b) (5)****-750 000,00**

(1) Ouvrir une page par chapitre d'opération.

(2) Détailler les articles utilisés conformément au plan de comptes.

(3) Exceptionnellement, les comptes 20, 204, 21, 22 et 23 sont en recettes réelles en cas de réduction ou d'annulation de mandats donnant lieu à reversement.

(4) Sauf 165, 166 et 16449.

(5) Indiquer le signe algébrique.

(6) Le chapitre 204 « Subventions d'équipement versées » est un chapitre globalisé regroupant les comptes 204 et 2324.

**III – VOTE DU BUDGET****SECTION D'INVESTISSEMENT – DETAIL DES OPERATIONS D'EQUIPEMENT**

**(1) CHAPITRE DES OPERATIONS D'EQUIPEMENT N° : 0118004**  
**LIBELLE : ENERGIE - CHAUFFAGE - RENOUVELLEMENT ET GROS ENTRETIEN**  
**AFFERENT A L'AUTORISATION DE PROGRAMME : 0118004**

**DEPENSES**

Chap. / art. (2)	Libellé	AP votée y compris ajustement	Réalisations cumulées au 01/01/N	RAR N-1	Propositions nouvelles	Vote de l'assemblée
<b>DEPENSES</b>		<b>0,00</b>	<b>0,00</b>	<b>a 0,00</b>	<b>750 000,00</b>	<b>b 750 000,00</b>
20	Immobilisations incorporelles (sauf 204)	0,00	0,00	0,00	0,00	0,00
204	Subventions d'équipement versées (6)	0,00	0,00	0,00	0,00	0,00
21	Immobilisations corporelles	0,00	0,00	0,00	750 000,00	750 000,00
21351	Bâtiments publics	0,00	0,00	0,00	250 000,00	250 000,00
2158	Autres inst., matériel, outill. techniques	0,00	0,00	0,00	250 000,00	250 000,00
2188	Autres immobilisations corporelles	0,00	0,00	0,00	250 000,00	250 000,00
22	Immobilisations reçues en affectation	0,00	0,00	0,00	0,00	0,00
23	Immobilisations en cours (sauf 2324)	0,00	0,00	0,00	0,00	0,00

**FINANCEMENT EXTERNE (pour information) (facultatif)**

Chap. / art. (2)	Libellé	Réalisations cumulées affectées à l'opération au 01/01/N	RAR N-1	Propositions nouvelles	Vote de l'assemblée
<b>TOTAL RECETTES AFFECTEES (3)</b>		<b>0,00</b>	<b>c 0,00</b>	<b>0,00</b>	<b>d 0,00</b>
13	Subventions d'investissement (reçues) (sauf 138)	0,00	0,00	0,00	0,00
16	Emprunts et dettes assimilées (4)	0,00	0,00	0,00	0,00
20	Immobilisations incorporelles (sauf le 204)	0,00	0,00	0,00	0,00
204	Subventions d'équipement versées (6)	0,00	0,00	0,00	0,00
21	Immobilisations corporelles	0,00	0,00	0,00	0,00
22	Immobilisations reçues en affectation	0,00	0,00	0,00	0,00
23	Immobilisations en cours (sauf 2324)	0,00	0,00	0,00	0,00

**Solde = (c + d) – (a + b) (5)****-750 000,00**

(1) Ouvrir une page par chapitre d'opération.

(2) Détailler les articles utilisés conformément au plan de comptes.

(3) Exceptionnellement, les comptes 20, 204, 21, 22 et 23 sont en recettes réelles en cas de réduction ou d'annulation de mandats donnant lieu à reversement.

(4) Sauf 165, 166 et 16449.

(5) Indiquer le signe algébrique.

(6) Le chapitre 204 « Subventions d'équipement versées » est un chapitre globalisé regroupant les comptes 204 et 2324.

**III – VOTE DU BUDGET****SECTION D'INVESTISSEMENT – DETAIL DES OPERATIONS D'EQU**

**(1) CHAPITRE DES OPERATIONS D'EQUIPEMENT N° : 0118005**  
**LIBELLE : EQUIPEMENTS ET GROSSES REP IMMEUBLES COM**  
**AFFERENT A L'AUTORISATION DE PROGRAMME : 0118005**

**DEPENSES**

Chap. / art. (2)	Libellé	AP votée y compris ajustement	Réalisations cumulées au 01/01/N	RAR N-1	Propositions nouvelles	Vote de l'assemblée
<b>DEPENSES</b>		<b>0,00</b>	<b>0,00</b>	<b>a 0,00</b>	<b>3 827 503,00</b>	<b>b 3 827 503,00</b>
20	<b>Immobilisations incorporelles (sauf 204)</b>	<b>0,00</b>	<b>0,00</b>	<b>0,00</b>	<b>30 000,00</b>	<b>30 000,00</b>
2031	Frais d'études	0,00	0,00	0,00	20 000,00	20 000,00
2051	Concessions, droits similaires	0,00	0,00	0,00	10 000,00	10 000,00
204	<b>Subventions d'équipement versées (6)</b>	<b>0,00</b>	<b>0,00</b>	<b>0,00</b>	<b>0,00</b>	<b>0,00</b>
21	<b>Immobilisations corporelles</b>	<b>0,00</b>	<b>0,00</b>	<b>0,00</b>	<b>3 697 503,00</b>	<b>3 697 503,00</b>
21351	Bâtiments publics	0,00	0,00	0,00	3 570 003,00	3 570 003,00
21568	Autre matériel, outillage incendie	0,00	0,00	0,00	38 000,00	38 000,00
2158	Autres inst., matériel, outill. techniques	0,00	0,00	0,00	39 500,00	39 500,00
21838	Autre matériel informatique	0,00	0,00	0,00	50 000,00	50 000,00
22	<b>Immobilisations reçues en affectation</b>	<b>0,00</b>	<b>0,00</b>	<b>0,00</b>	<b>0,00</b>	<b>0,00</b>
23	<b>Immobilisations en cours (sauf 2324)</b>	<b>0,00</b>	<b>0,00</b>	<b>0,00</b>	<b>100 000,00</b>	<b>100 000,00</b>
2313	Constructions	0,00	0,00	0,00	100 000,00	100 000,00

**FINANCEMENT EXTERNE (pour information) (facultatif)**

Chap. / art. (2)	Libellé	Réalisations cumulées affectées à l'opération au 01/01/N	RAR N-1	Propositions nouvelles	Vote de l'assemblée
<b>TOTAL RECETTES AFFECTEES (3)</b>		<b>0,00</b>	<b>c 0,00</b>	<b>0,00</b>	<b>d 0,00</b>
13	<b>Subventions d'investissement (reçues) (sauf 138)</b>	<b>0,00</b>	<b>0,00</b>	<b>0,00</b>	<b>0,00</b>
16	<b>Emprunts et dettes assimilées (4)</b>	<b>0,00</b>	<b>0,00</b>	<b>0,00</b>	<b>0,00</b>
20	<b>Immobilisations incorporelles (sauf le 204)</b>	<b>0,00</b>	<b>0,00</b>	<b>0,00</b>	<b>0,00</b>
204	<b>Subventions d'équipement versées (6)</b>	<b>0,00</b>	<b>0,00</b>	<b>0,00</b>	<b>0,00</b>
21	<b>Immobilisations corporelles</b>	<b>0,00</b>	<b>0,00</b>	<b>0,00</b>	<b>0,00</b>
22	<b>Immobilisations reçues en affectation</b>	<b>0,00</b>	<b>0,00</b>	<b>0,00</b>	<b>0,00</b>
23	<b>Immobilisations en cours (sauf 2324)</b>	<b>0,00</b>	<b>0,00</b>	<b>0,00</b>	<b>0,00</b>

**Solde = (c + d) – (a + b) (5)****-3 827 503,00**

(1) Ouvrir une page par chapitre d'opération.

(2) Détailler les articles utilisés conformément au plan de comptes.

(3) Exceptionnellement, les comptes 20, 204, 21, 22 et 23 sont en recettes réelles en cas de réduction ou d'annulation de mandats donnant lieu à reversement.

(4) Sauf 165, 166 et 16449.

(5) Indiquer le signe algébrique.

(6) Le chapitre 204 « Subventions d'équipement versées » est un chapitre globalisé regroupant les comptes 204 et 2324.

**III – VOTE DU BUDGET****SECTION D'INVESTISSEMENT – DETAIL DES OPERATIONS D'EQU**

**(1) CHAPITRE DES OPERATIONS D'EQUIPEMENT N° : 0118007**  
**LIBELLE : REHABILITATIONS BATIMENTS COMMUNAUX**  
**AFFERENT A L'AUTORISATION DE PROGRAMME : 0118007**

**DEPENSES**

Chap. / art. (2)	Libellé	AP votée y compris ajustement	Réalisations cumulées au 01/01/N	RAR N-1	Propositions nouvelles	Vote de l'assemblée
<b>DEPENSES</b>		<b>0,00</b>	<b>0,00</b>	<b>a 0,00</b>	<b>270 000,00</b>	<b>b 270 000,00</b>
20	Immobilisations incorporelles (sauf 204)	0,00	0,00	0,00	0,00	0,00
204	Subventions d'équipement versées (6)	0,00	0,00	0,00	0,00	0,00
21	Immobilisations corporelles	0,00	0,00	0,00	270 000,00	270 000,00
21351	Bâtiments publics	0,00	0,00	0,00	270 000,00	270 000,00
22	Immobilisations reçues en affectation	0,00	0,00	0,00	0,00	0,00
23	Immobilisations en cours (sauf 2324)	0,00	0,00	0,00	0,00	0,00

**FINANCEMENT EXTERNE (pour information) (facultatif)**

Chap. / art. (2)	Libellé	Réalisations cumulées affectées à l'opération au 01/01/N	RAR N-1	Propositions nouvelles	Vote de l'assemblée
<b>TOTAL RECETTES AFFECTEES (3)</b>		<b>0,00</b>	<b>c 0,00</b>	<b>0,00</b>	<b>d 0,00</b>
13	Subventions d'investissement (reçues) (sauf 138)	0,00	0,00	0,00	0,00
16	Emprunts et dettes assimilées (4)	0,00	0,00	0,00	0,00
20	Immobilisations incorporelles (sauf le 204)	0,00	0,00	0,00	0,00
204	Subventions d'équipement versées (6)	0,00	0,00	0,00	0,00
21	Immobilisations corporelles	0,00	0,00	0,00	0,00
22	Immobilisations reçues en affectation	0,00	0,00	0,00	0,00
23	Immobilisations en cours (sauf 2324)	0,00	0,00	0,00	0,00

**Solde = (c + d) – (a + b) (5)****-270 000,00**

(1) Ouvrir une page par chapitre d'opération.

(2) Détailler les articles utilisés conformément au plan de comptes.

(3) Exceptionnellement, les comptes 20, 204, 21, 22 et 23 sont en recettes réelles en cas de réduction ou d'annulation de mandats donnant lieu à reversement.

(4) Sauf 165, 166 et 16449.

(5) Indiquer le signe algébrique.

(6) Le chapitre 204 « Subventions d'équipement versées » est un chapitre globalisé regroupant les comptes 204 et 2324.

**III – VOTE DU BUDGET****SECTION D'INVESTISSEMENT – DETAIL DES OPERATIONS D'EQUIPEMENT****(1) CHAPITRE DES OPERATIONS D'EQUIPEMENT N° : 0119001****LIBELLE : INSERTION PREVENTION REUSSITE****AFFERENT A L'AUTORISATION DE PROGRAMME : 0119001****DEPENSES**

Chap. / art. (2)	Libellé	AP votée y compris ajustement	Réalisations cumulées au 01/01/N	RAR N-1	Propositions nouvelles	Vote de l'assemblée
<b>DEPENSES</b>		<b>0,00</b>	<b>0,00</b>	<b>a 0,00</b>	<b>18 500,00</b>	<b>b 18 500,00</b>
20	Immobilisations incorporelles (sauf 204)	0,00	0,00	0,00	0,00	0,00
204	Subventions d'équipement versées (6)	0,00	0,00	0,00	0,00	0,00
21	Immobilisations corporelles	0,00	0,00	0,00	18 500,00	18 500,00
21848	Autres matériels de bureau et mobiliers	0,00	0,00	0,00	17 000,00	17 000,00
2188	Autres immobilisations corporelles	0,00	0,00	0,00	1 500,00	1 500,00
22	Immobilisations reçues en affectation	0,00	0,00	0,00	0,00	0,00
23	Immobilisations en cours (sauf 2324)	0,00	0,00	0,00	0,00	0,00

**FINANCEMENT EXTERNE (pour information) (facultatif)**

Chap. / art. (2)	Libellé	Réalisations cumulées affectées à l'opération au 01/01/N	RAR N-1	Propositions nouvelles	Vote de l'assemblée
<b>TOTAL RECETTES AFFECTEES (3)</b>		<b>0,00</b>	<b>c 0,00</b>	<b>0,00</b>	<b>d 0,00</b>
13	Subventions d'investissement (reçues) (sauf 138)	0,00	0,00	0,00	0,00
16	Emprunts et dettes assimilées (4)	0,00	0,00	0,00	0,00
20	Immobilisations incorporelles (sauf le 204)	0,00	0,00	0,00	0,00
204	Subventions d'équipement versées (6)	0,00	0,00	0,00	0,00
21	Immobilisations corporelles	0,00	0,00	0,00	0,00
22	Immobilisations reçues en affectation	0,00	0,00	0,00	0,00
23	Immobilisations en cours (sauf 2324)	0,00	0,00	0,00	0,00

**Solde = (c + d) – (a + b) (5)****-18 500,00**

(1) Ouvrir une page par chapitre d'opération.

(2) Détailler les articles utilisés conformément au plan de comptes.

(3) Exceptionnellement, les comptes 20, 204, 21, 22 et 23 sont en recettes réelles en cas de réduction ou d'annulation de mandats donnant lieu à reversement.

(4) Sauf 165, 166 et 16449.

(5) Indiquer le signe algébrique.

(6) Le chapitre 204 « Subventions d'équipement versées » est un chapitre globalisé regroupant les comptes 204 et 2324.



**III – VOTE DU BUDGET****SECTION D'INVESTISSEMENT – DETAIL DES OPERATIONS D'EQU****(1) CHAPITRE DES OPERATIONS D'EQUIPEMENT N° : 0120001****LIBELLE : BUDGET PARTICIPATIF****AFFERENT A L'AUTORISATION DE PROGRAMME : 0120001****DEPENSES**

Chap. / art. (2)	Libellé	AP votée y compris ajustement	Réalisations cumulées au 01/01/N	RAR N-1	Propositions nouvelles	Vote de l'assemblée
<b>DEPENSES</b>		<b>0,00</b>	<b>0,00</b>	<b>a 0,00</b>	<b>604 000,00</b>	<b>b 604 000,00</b>
20	Immobilisations incorporelles (sauf 204)	0,00	0,00	0,00	0,00	0,00
204	Subventions d'équipement versées (6)	0,00	0,00	0,00	0,00	0,00
21	Immobilisations corporelles	0,00	0,00	0,00	604 000,00	604 000,00
2115	Terrains bâtis	0,00	0,00	0,00	600 000,00	600 000,00
21838	Autre matériel informatique	0,00	0,00	0,00	3 000,00	3 000,00
2188	Autres immobilisations corporelles	0,00	0,00	0,00	1 000,00	1 000,00
22	Immobilisations reçues en affectation	0,00	0,00	0,00	0,00	0,00
23	Immobilisations en cours (sauf 2324)	0,00	0,00	0,00	0,00	0,00

**FINANCEMENT EXTERNE (pour information) (facultatif)**

Chap. / art. (2)	Libellé	Réalisations cumulées affectées à l'opération au 01/01/N	RAR N-1	Propositions nouvelles	Vote de l'assemblée
<b>TOTAL RECETTES AFFECTEES (3)</b>		<b>0,00</b>	<b>c 0,00</b>	<b>0,00</b>	<b>d 0,00</b>
13	Subventions d'investissement (reçues) (sauf 138)	0,00	0,00	0,00	0,00
16	Emprunts et dettes assimilées (4)	0,00	0,00	0,00	0,00
20	Immobilisations incorporelles (sauf le 204)	0,00	0,00	0,00	0,00
204	Subventions d'équipement versées (6)	0,00	0,00	0,00	0,00
21	Immobilisations corporelles	0,00	0,00	0,00	0,00
22	Immobilisations reçues en affectation	0,00	0,00	0,00	0,00
23	Immobilisations en cours (sauf 2324)	0,00	0,00	0,00	0,00

**Solde = (c + d) – (a + b) (5)****-604 000,00**

(1) Ouvrir une page par chapitre d'opération.

(2) Détailler les articles utilisés conformément au plan de comptes.

(3) Exceptionnellement, les comptes 20, 204, 21, 22 et 23 sont en recettes réelles en cas de réduction ou d'annulation de mandats donnant lieu à reversement.

(4) Sauf 165, 166 et 16449.

(5) Indiquer le signe algébrique.

(6) Le chapitre 204 « Subventions d'équipement versées » est un chapitre globalisé regroupant les comptes 204 et 2324.

**III – VOTE DU BUDGET****SECTION D'INVESTISSEMENT – DETAIL DES OPERATIONS D'EQU****(1) CHAPITRE DES OPERATIONS D'EQUIPEMENT N° : 0120002****LIBELLE : MAIRIES DE QUARTIER****AFFERENT A L'AUTORISATION DE PROGRAMME : 0120002****DEPENSES**

Chap. / art. (2)	Libellé	AP votée y compris ajustement	Réalisations cumulées au 01/01/N	RAR N-1	Propositions nouvelles	Vote de l'assemblée
<b>DEPENSES</b>		<b>0,00</b>	<b>0,00</b>	<b>a 0,00</b>	<b>50 000,00</b>	<b>b 50 000,00</b>
20	Immobilisations incorporelles (sauf 204)	0,00	0,00	0,00	0,00	0,00
204	Subventions d'équipement versées (6)	0,00	0,00	0,00	0,00	0,00
21	Immobilisations corporelles	0,00	0,00	0,00	50 000,00	50 000,00
21351	Bâtiments publics	0,00	0,00	0,00	50 000,00	50 000,00
22	Immobilisations reçues en affectation	0,00	0,00	0,00	0,00	0,00
23	Immobilisations en cours (sauf 2324)	0,00	0,00	0,00	0,00	0,00

**FINANCEMENT EXTERNE (pour information) (facultatif)**

Chap. / art. (2)	Libellé	Réalisations cumulées affectées à l'opération au 01/01/N	RAR N-1	Propositions nouvelles	Vote de l'assemblée
<b>TOTAL RECETTES AFFECTEES (3)</b>		<b>0,00</b>	<b>c 0,00</b>	<b>0,00</b>	<b>d 0,00</b>
13	Subventions d'investissement (reçues) (sauf 138)	0,00	0,00	0,00	0,00
16	Emprunts et dettes assimilées (4)	0,00	0,00	0,00	0,00
20	Immobilisations incorporelles (sauf le 204)	0,00	0,00	0,00	0,00
204	Subventions d'équipement versées (6)	0,00	0,00	0,00	0,00
21	Immobilisations corporelles	0,00	0,00	0,00	0,00
22	Immobilisations reçues en affectation	0,00	0,00	0,00	0,00
23	Immobilisations en cours (sauf 2324)	0,00	0,00	0,00	0,00

**Solde = (c + d) – (a + b) (5)****-50 000,00**

(1) Ouvrir une page par chapitre d'opération.

(2) Détailler les articles utilisés conformément au plan de comptes.

(3) Exceptionnellement, les comptes 20, 204, 21, 22 et 23 sont en recettes réelles en cas de réduction ou d'annulation de mandats donnant lieu à reversement.

(4) Sauf 165, 166 et 16449.

(5) Indiquer le signe algébrique.

(6) Le chapitre 204 « Subventions d'équipement versées » est un chapitre globalisé regroupant les comptes 204 et 2324.

**III – VOTE DU BUDGET****SECTION D'INVESTISSEMENT – DETAIL DES OPERATIONS D'EQU****(1) CHAPITRE DES OPERATIONS D'EQUIPEMENT N° : 0122001****LIBELLE : CENTRE DE SANTE MUNICIPAL****AFFERENT A L'AUTORISATION DE PROGRAMME : 0122001****DEPENSES**

Chap. / art. (2)	Libellé	AP votée y compris ajustement	Réalisations cumulées au 01/01/N	RAR N-1	Propositions nouvelles	Vote de l'assemblée
<b>DEPENSES</b>		<b>0,00</b>	<b>0,00</b>	<b>a 0,00</b>	<b>35 000,00</b>	<b>b 35 000,00</b>
20	Immobilisations incorporelles (sauf 204)	0,00	0,00	0,00	0,00	0,00
204	Subventions d'équipement versées (6)	0,00	0,00	0,00	0,00	0,00
21	Immobilisations corporelles	0,00	0,00	0,00	35 000,00	35 000,00
2152	Installations de voirie	0,00	0,00	0,00	35 000,00	35 000,00
22	Immobilisations reçues en affectation	0,00	0,00	0,00	0,00	0,00
23	Immobilisations en cours (sauf 2324)	0,00	0,00	0,00	0,00	0,00

**FINANCEMENT EXTERNE (pour information) (facultatif)**

Chap. / art. (2)	Libellé	Réalisations cumulées affectées à l'opération au 01/01/N	RAR N-1	Propositions nouvelles	Vote de l'assemblée
<b>TOTAL RECETTES AFFECTEES (3)</b>		<b>0,00</b>	<b>c 0,00</b>	<b>0,00</b>	<b>d 0,00</b>
13	Subventions d'investissement (reçues) (sauf 138)	0,00	0,00	0,00	0,00
16	Emprunts et dettes assimilées (4)	0,00	0,00	0,00	0,00
20	Immobilisations incorporelles (sauf le 204)	0,00	0,00	0,00	0,00
204	Subventions d'équipement versées (6)	0,00	0,00	0,00	0,00
21	Immobilisations corporelles	0,00	0,00	0,00	0,00
22	Immobilisations reçues en affectation	0,00	0,00	0,00	0,00
23	Immobilisations en cours (sauf 2324)	0,00	0,00	0,00	0,00

**Solde = (c + d) – (a + b) (5)****-35 000,00**

(1) Ouvrir une page par chapitre d'opération.

(2) Détailler les articles utilisés conformément au plan de comptes.

(3) Exceptionnellement, les comptes 20, 204, 21, 22 et 23 sont en recettes réelles en cas de réduction ou d'annulation de mandats donnant lieu à reversement.

(4) Sauf 165, 166 et 16449.

(5) Indiquer le signe algébrique.

(6) Le chapitre 204 « Subventions d'équipement versées » est un chapitre globalisé regroupant les comptes 204 et 2324.

**III – VOTE DU BUDGET****SECTION D'INVESTISSEMENT – DETAIL DES OPERATIONS D'EQU****(1) CHAPITRE DES OPERATIONS D'EQUIPEMENT N° : 0122002****LIBELLE : SANTE****AFFERENT A L'AUTORISATION DE PROGRAMME : 0122002****DEPENSES**

Chap. / art. (2)	Libellé	AP votée y compris ajustement	Réalisations cumulées au 01/01/N	RAR N-1	Propositions nouvelles	Vote de l'assemblée
<b>DEPENSES</b>		<b>0,00</b>	<b>0,00</b>	<b>a 0,00</b>	<b>1 410 000,00</b>	<b>b 1 410 000,00</b>
20	Immobilisations incorporelles (sauf 204)	0,00	0,00	0,00	0,00	0,00
204	Subventions d'équipement versées (6)	0,00	0,00	0,00	0,00	0,00
21	Immobilisations corporelles	0,00	0,00	0,00	110 000,00	110 000,00
2158	Autres inst.,matériel,outil. techniques	0,00	0,00	0,00	10 000,00	10 000,00
2188	Autres immobilisations corporelles	0,00	0,00	0,00	100 000,00	100 000,00
22	Immobilisations reçues en affectation	0,00	0,00	0,00	0,00	0,00
23	Immobilisations en cours(sauf 2324)	0,00	0,00	0,00	1 300 000,00	1 300 000,00
2315	Install., matériel et outill. technique	0,00	0,00	0,00	1 300 000,00	1 300 000,00

**FINANCEMENT EXTERNE (pour information) (facultatif)**

Chap. / art. (2)	Libellé	Réalisations cumulées affectées à l'opération au 01/01/N	RAR N-1	Propositions nouvelles	Vote de l'assemblée
<b>TOTAL RECETTES AFFECTEES (3)</b>		<b>0,00</b>	<b>c 0,00</b>	<b>0,00</b>	<b>d 0,00</b>
13	Subventions d'investissement (reçues) (sauf 138)	0,00	0,00	0,00	0,00
16	Emprunts et dettes assimilées (4)	0,00	0,00	0,00	0,00
20	Immobilisations incorporelles (sauf le 204)	0,00	0,00	0,00	0,00
204	Subventions d'équipement versées (6)	0,00	0,00	0,00	0,00
21	Immobilisations corporelles	0,00	0,00	0,00	0,00
22	Immobilisations reçues en affectation	0,00	0,00	0,00	0,00
23	Immobilisations en cours (sauf 2324)	0,00	0,00	0,00	0,00

**Solde = (c + d) – (a + b) (5)****-1 410 000,00**

(1) Ouvrir une page par chapitre d'opération.

(2) Détailler les articles utilisés conformément au plan de comptes.

(3) Exceptionnellement, les comptes 20, 204, 21, 22 et 23 sont en recettes réelles en cas de réduction ou d'annulation de mandats donnant lieu à reversement.

(4) Sauf 165, 166 et 16449.

(5) Indiquer le signe algébrique.

(6) Le chapitre 204 « Subventions d'équipement versées » est un chapitre globalisé regroupant les comptes 204 et 2324.

**III – VOTE DU BUDGET****SECTION D'INVESTISSEMENT – DETAIL DES OPERATIONS D'EQUIPEMENT**

**(1) CHAPITRE DES OPERATIONS D'EQUIPEMENT N° : 0123001**  
**LIBELLE : EQUIPEMENT POLICE MUNICIPALE ET SECURITE**  
**AFFERENT A L'AUTORISATION DE PROGRAMME : 0123001**

**DEPENSES**

Chap. / art. (2)	Libellé	AP votée y compris ajustement	Réalisations cumulées au 01/01/N	RAR N-1	Propositions nouvelles	Vote de l'assemblée
<b>DEPENSES</b>		<b>0,00</b>	<b>0,00</b>	<b>a 0,00</b>	<b>964 000,00</b>	<b>b 964 000,00</b>
<b>20</b>	<b>Immobilisations incorporelles (sauf 204)</b>	<b>0,00</b>	<b>0,00</b>	<b>0,00</b>	<b>150 000,00</b>	<b>150 000,00</b>
2051	Concessions, droits similaires	0,00	0,00	0,00	150 000,00	150 000,00
<b>204</b>	<b>Subventions d'équipement versées (6)</b>	<b>0,00</b>	<b>0,00</b>	<b>0,00</b>	<b>0,00</b>	<b>0,00</b>
<b>21</b>	<b>Immobilisations corporelles</b>	<b>0,00</b>	<b>0,00</b>	<b>0,00</b>	<b>814 000,00</b>	<b>814 000,00</b>
21351	Bâtiments publics	0,00	0,00	0,00	500 000,00	500 000,00
2158	Autres inst., matériel, outill. techniques	0,00	0,00	0,00	225 000,00	225 000,00
21828	Autres matériels de transport	0,00	0,00	0,00	35 000,00	35 000,00
21838	Autre matériel informatique	0,00	0,00	0,00	5 000,00	5 000,00
2186	Cheptel	0,00	0,00	0,00	2 000,00	2 000,00
2188	Autres immobilisations corporelles	0,00	0,00	0,00	47 000,00	47 000,00
<b>22</b>	<b>Immobilisations reçues en affectation</b>	<b>0,00</b>	<b>0,00</b>	<b>0,00</b>	<b>0,00</b>	<b>0,00</b>
<b>23</b>	<b>Immobilisations en cours (sauf 2324)</b>	<b>0,00</b>	<b>0,00</b>	<b>0,00</b>	<b>0,00</b>	<b>0,00</b>

**FINANCEMENT EXTERNE (pour information) (facultatif)**

Chap. / art. (2)	Libellé	Réalisations cumulées affectées à l'opération au 01/01/N	RAR N-1	Propositions nouvelles	Vote de l'assemblée
<b>TOTAL RECETTES AFFECTEES (3)</b>		<b>0,00</b>	<b>c 0,00</b>	<b>0,00</b>	<b>d 0,00</b>
<b>13</b>	<b>Subventions d'investissement (reçues) (sauf 138)</b>	<b>0,00</b>	<b>0,00</b>	<b>0,00</b>	<b>0,00</b>
<b>16</b>	<b>Emprunts et dettes assimilées (4)</b>	<b>0,00</b>	<b>0,00</b>	<b>0,00</b>	<b>0,00</b>
<b>20</b>	<b>Immobilisations incorporelles (sauf le 204)</b>	<b>0,00</b>	<b>0,00</b>	<b>0,00</b>	<b>0,00</b>
<b>204</b>	<b>Subventions d'équipement versées (6)</b>	<b>0,00</b>	<b>0,00</b>	<b>0,00</b>	<b>0,00</b>
<b>21</b>	<b>Immobilisations corporelles</b>	<b>0,00</b>	<b>0,00</b>	<b>0,00</b>	<b>0,00</b>
<b>22</b>	<b>Immobilisations reçues en affectation</b>	<b>0,00</b>	<b>0,00</b>	<b>0,00</b>	<b>0,00</b>
<b>23</b>	<b>Immobilisations en cours (sauf 2324)</b>	<b>0,00</b>	<b>0,00</b>	<b>0,00</b>	<b>0,00</b>

**Solde = (c + d) – (a + b) (5)****-964 000,00**

(1) Ouvrir une page par chapitre d'opération.

(2) Détailler les articles utilisés conformément au plan de comptes.

(3) Exceptionnellement, les comptes 20, 204, 21, 22 et 23 sont en recettes réelles en cas de réduction ou d'annulation de mandats donnant lieu à reversement.

(4) Sauf 165, 166 et 16449.

(5) Indiquer le signe algébrique.

(6) Le chapitre 204 « Subventions d'équipement versées » est un chapitre globalisé regroupant les comptes 204 et 2324.

**III – VOTE DU BUDGET****SECTION D'INVESTISSEMENT – DETAIL DES OPERATIONS D'EQU**

**(1) CHAPITRE DES OPERATIONS D'EQUIPEMENT N° : 0123002**  
**LIBELLE : LOCAUX POLICE MUNICIPALE**  
**AFFERENT A L'AUTORISATION DE PROGRAMME : 0123002**

**DEPENSES**

Chap. / art. (2)	Libellé	AP votée y compris ajustement	Réalisations cumulées au 01/01/N	RAR N-1	Propositions nouvelles	Vote de l'assemblée
<b>DEPENSES</b>		<b>0,00</b>	<b>0,00</b>	<b>a 0,00</b>	<b>470 000,00</b>	<b>b 470 000,00</b>
20	Immobilisations incorporelles (sauf 204)	0,00	0,00	0,00	0,00	0,00
204	Subventions d'équipement versées (6)	0,00	0,00	0,00	0,00	0,00
21	Immobilisations corporelles	0,00	0,00	0,00	470 000,00	470 000,00
21351	Bâtiments publics	0,00	0,00	0,00	470 000,00	470 000,00
22	Immobilisations reçues en affectation	0,00	0,00	0,00	0,00	0,00
23	Immobilisations en cours (sauf 2324)	0,00	0,00	0,00	0,00	0,00

**FINANCEMENT EXTERNE (pour information) (facultatif)**

Chap. / art. (2)	Libellé	Réalisations cumulées affectées à l'opération au 01/01/N	RAR N-1	Propositions nouvelles	Vote de l'assemblée
<b>TOTAL RECETTES AFFECTEES (3)</b>		<b>0,00</b>	<b>c 0,00</b>	<b>0,00</b>	<b>d 0,00</b>
13	Subventions d'investissement (reçues) (sauf 138)	0,00	0,00	0,00	0,00
16	Emprunts et dettes assimilées (4)	0,00	0,00	0,00	0,00
20	Immobilisations incorporelles (sauf le 204)	0,00	0,00	0,00	0,00
204	Subventions d'équipement versées (6)	0,00	0,00	0,00	0,00
21	Immobilisations corporelles	0,00	0,00	0,00	0,00
22	Immobilisations reçues en affectation	0,00	0,00	0,00	0,00
23	Immobilisations en cours (sauf 2324)	0,00	0,00	0,00	0,00

**Solde = (c + d) – (a + b) (5)****-470 000,00**

(1) Ouvrir une page par chapitre d'opération.

(2) Détailler les articles utilisés conformément au plan de comptes.

(3) Exceptionnellement, les comptes 20, 204, 21, 22 et 23 sont en recettes réelles en cas de réduction ou d'annulation de mandats donnant lieu à reversement.

(4) Sauf 165, 166 et 16449.

(5) Indiquer le signe algébrique.

(6) Le chapitre 204 « Subventions d'équipement versées » est un chapitre globalisé regroupant les comptes 204 et 2324.

**III – VOTE DU BUDGET****SECTION D'INVESTISSEMENT – DETAIL DES OPERATIONS D'EQU****(1) CHAPITRE DES OPERATIONS D'EQUIPEMENT N° : 0124003****LIBELLE : COMPLEXE ILE ARRAULT****AFFERENT A L'AUTORISATION DE PROGRAMME : 0124003****DEPENSES**

Chap. / art. (2)	Libellé	AP votée y compris ajustement	Réalisations cumulées au 01/01/N	RAR N-1	Propositions nouvelles	Vote de l'assemblée
<b>DEPENSES</b>		<b>0,00</b>	<b>0,00</b>	<b>a 0,00</b>	<b>60 000,00</b>	<b>b 60 000,00</b>
20	Immobilisations incorporelles (sauf 204)	0,00	0,00	0,00	0,00	0,00
204	Subventions d'équipement versées (6)	0,00	0,00	0,00	0,00	0,00
21	Immobilisations corporelles	0,00	0,00	0,00	60 000,00	60 000,00
21351	Bâtiments publics	0,00	0,00	0,00	60 000,00	60 000,00
22	Immobilisations reçues en affectation	0,00	0,00	0,00	0,00	0,00
23	Immobilisations en cours (sauf 2324)	0,00	0,00	0,00	0,00	0,00

**FINANCEMENT EXTERNE (pour information) (facultatif)**

Chap. / art. (2)	Libellé	Réalisations cumulées affectées à l'opération au 01/01/N	RAR N-1	Propositions nouvelles	Vote de l'assemblée
<b>TOTAL RECETTES AFFECTEES (3)</b>		<b>0,00</b>	<b>c 0,00</b>	<b>0,00</b>	<b>d 0,00</b>
13	Subventions d'investissement (reçues) (sauf 138)	0,00	0,00	0,00	0,00
16	Emprunts et dettes assimilées (4)	0,00	0,00	0,00	0,00
20	Immobilisations incorporelles (sauf le 204)	0,00	0,00	0,00	0,00
204	Subventions d'équipement versées (6)	0,00	0,00	0,00	0,00
21	Immobilisations corporelles	0,00	0,00	0,00	0,00
22	Immobilisations reçues en affectation	0,00	0,00	0,00	0,00
23	Immobilisations en cours (sauf 2324)	0,00	0,00	0,00	0,00

**Solde = (c + d) – (a + b) (5)****-60 000,00**

(1) Ouvrir une page par chapitre d'opération.

(2) Détailler les articles utilisés conformément au plan de comptes.

(3) Exceptionnellement, les comptes 20, 204, 21, 22 et 23 sont en recettes réelles en cas de réduction ou d'annulation de mandats donnant lieu à reversement.

(4) Sauf 165, 166 et 16449.

(5) Indiquer le signe algébrique.

(6) Le chapitre 204 « Subventions d'équipement versées » est un chapitre globalisé regroupant les comptes 204 et 2324.

**III – VOTE DU BUDGET****SECTION D'INVESTISSEMENT – DETAIL DES OPERATIONS D'EQUIPEMENT**

**(1) CHAPITRE DES OPERATIONS D'EQUIPEMENT N° : 0124005**  
**LIBELLE : SPORTS - RENOVATIONS ET GROSSES REPARATIONS**  
**AFFERENT A L'AUTORISATION DE PROGRAMME : 0124005**

**DEPENSES**

Chap. / art. (2)	Libellé	AP votée y compris ajustement	Réalisations cumulées au 01/01/N	RAR N-1	Propositions nouvelles	Vote de l'assemblée
<b>DEPENSES</b>		<b>0,00</b>	<b>0,00</b>	<b>a 0,00</b>	<b>4 411 090,00</b>	<b>b 4 411 090,00</b>
20	Immobilisations incorporelles (sauf 204)	0,00	0,00	0,00	0,00	0,00
204	Subventions d'équipement versées (6)	0,00	0,00	0,00	0,00	0,00
21	Immobilisations corporelles	0,00	0,00	0,00	4 161 090,00	4 161 090,00
2128	Autres agencements et aménagement	0,00	0,00	0,00	1 957 490,00	1 957 490,00
21351	Bâtiments publics	0,00	0,00	0,00	1 944 600,00	1 944 600,00
2158	Autres inst.,matériel,outil. techniques	0,00	0,00	0,00	105 000,00	105 000,00
2188	Autres immobilisations corporelles	0,00	0,00	0,00	154 000,00	154 000,00
22	Immobilisations reçues en affectation	0,00	0,00	0,00	0,00	0,00
23	Immobilisations en cours(sauf 2324)	0,00	0,00	0,00	250 000,00	250 000,00
2312	Agencements et aménagements de terrains	0,00	0,00	0,00	200 000,00	200 000,00
2313	Constructions	0,00	0,00	0,00	50 000,00	50 000,00

**FINANCEMENT EXTERNE (pour information) (facultatif)**

Chap. / art. (2)	Libellé	Réalisations cumulées affectées à l'opération au 01/01/N	RAR N-1	Propositions nouvelles	Vote de l'assemblée
<b>TOTAL RECETTES AFFECTEES (3)</b>		<b>0,00</b>	<b>c 0,00</b>	<b>0,00</b>	<b>d 0,00</b>
13	Subventions d'investissement (reçues) (sauf 138)	0,00	0,00	0,00	0,00
16	Emprunts et dettes assimilées (4)	0,00	0,00	0,00	0,00
20	Immobilisations incorporelles (sauf le 204)	0,00	0,00	0,00	0,00
204	Subventions d'équipement versées (6)	0,00	0,00	0,00	0,00
21	Immobilisations corporelles	0,00	0,00	0,00	0,00
22	Immobilisations reçues en affectation	0,00	0,00	0,00	0,00
23	Immobilisations en cours (sauf 2324)	0,00	0,00	0,00	0,00

**Solde = (c + d) – (a + b) (5)****-4 411 090,00**

(1) Ouvrir une page par chapitre d'opération.

(2) Détailler les articles utilisés conformément au plan de comptes.

(3) Exceptionnellement, les comptes 20, 204, 21, 22 et 23 sont en recettes réelles en cas de réduction ou d'annulation de mandats donnant lieu à reversement.

(4) Sauf 165, 166 et 16449.

(5) Indiquer le signe algébrique.

(6) Le chapitre 204 « Subventions d'équipement versées » est un chapitre globalisé regroupant les comptes 204 et 2324.



**III – VOTE DU BUDGET****SECTION D'INVESTISSEMENT – DETAIL DES OPERATIONS D'EQU****(1) CHAPITRE DES OPERATIONS D'EQUIPEMENT N° : 0124006****LIBELLE : SALLE D'ESCRIME****AFFERENT A L'AUTORISATION DE PROGRAMME : 0124006****DEPENSES**

Chap. / art. (2)	Libellé	AP votée y compris ajustement	Réalisations cumulées au 01/01/N	RAR N-1	Propositions nouvelles	Vote de l'assemblée
<b>DEPENSES</b>		<b>0,00</b>	<b>0,00</b>	<b>a 0,00</b>	<b>500 000,00</b>	<b>b 500 000,00</b>
20	Immobilisations incorporelles (sauf 204)	0,00	0,00	0,00	0,00	0,00
204	Subventions d'équipement versées (6)	0,00	0,00	0,00	0,00	0,00
21	Immobilisations corporelles	0,00	0,00	0,00	500 000,00	500 000,00
21351	Bâtiments publics	0,00	0,00	0,00	500 000,00	500 000,00
22	Immobilisations reçues en affectation	0,00	0,00	0,00	0,00	0,00
23	Immobilisations en cours (sauf 2324)	0,00	0,00	0,00	0,00	0,00

**FINANCEMENT EXTERNE (pour information) (facultatif)**

Chap. / art. (2)	Libellé	Réalisations cumulées affectées à l'opération au 01/01/N	RAR N-1	Propositions nouvelles	Vote de l'assemblée
<b>TOTAL RECETTES AFFECTEES (3)</b>		<b>0,00</b>	<b>c 0,00</b>	<b>0,00</b>	<b>d 0,00</b>
13	Subventions d'investissement (reçues) (sauf 138)	0,00	0,00	0,00	0,00
16	Emprunts et dettes assimilées (4)	0,00	0,00	0,00	0,00
20	Immobilisations incorporelles (sauf le 204)	0,00	0,00	0,00	0,00
204	Subventions d'équipement versées (6)	0,00	0,00	0,00	0,00
21	Immobilisations corporelles	0,00	0,00	0,00	0,00
22	Immobilisations reçues en affectation	0,00	0,00	0,00	0,00
23	Immobilisations en cours (sauf 2324)	0,00	0,00	0,00	0,00

**Solde = (c + d) – (a + b) (5)****-500 000,00**

(1) Ouvrir une page par chapitre d'opération.

(2) Détailler les articles utilisés conformément au plan de comptes.

(3) Exceptionnellement, les comptes 20, 204, 21, 22 et 23 sont en recettes réelles en cas de réduction ou d'annulation de mandats donnant lieu à reversement.

(4) Sauf 165, 166 et 16449.

(5) Indiquer le signe algébrique.

(6) Le chapitre 204 « Subventions d'équipement versées » est un chapitre globalisé regroupant les comptes 204 et 2324.

**III – VOTE DU BUDGET****SECTION D'INVESTISSEMENT – DETAIL DES OPERATIONS D'EQU****(1) CHAPITRE DES OPERATIONS D'EQUIPEMENT N° : 0125001****LIBELLE : VILLE D'ART ET HISTOIRE****AFFERENT A L'AUTORISATION DE PROGRAMME : 0125001****DEPENSES**

Chap. / art. (2)	Libellé	AP votée y compris ajustement	Réalisations cumulées au 01/01/N	RAR N-1	Propositions nouvelles	Vote de l'assemblée
<b>DEPENSES</b>		<b>0,00</b>	<b>0,00</b>	<b>a 0,00</b>	<b>13 900,00</b>	<b>b 13 900,00</b>
20	Immobilisations incorporelles (sauf 204)	0,00	0,00	0,00	0,00	0,00
204	Subventions d'équipement versées (6)	0,00	0,00	0,00	0,00	0,00
21	Immobilisations corporelles	0,00	0,00	0,00	13 900,00	13 900,00
2188	Autres immobilisations corporelles	0,00	0,00	0,00	13 900,00	13 900,00
22	Immobilisations reçues en affectation	0,00	0,00	0,00	0,00	0,00
23	Immobilisations en cours (sauf 2324)	0,00	0,00	0,00	0,00	0,00

**FINANCEMENT EXTERNE (pour information) (facultatif)**

Chap. / art. (2)	Libellé	Réalisations cumulées affectées à l'opération au 01/01/N	RAR N-1	Propositions nouvelles	Vote de l'assemblée
<b>TOTAL RECETTES AFFECTEES (3)</b>		<b>0,00</b>	<b>c 0,00</b>	<b>0,00</b>	<b>d 0,00</b>
13	Subventions d'investissement (reçues) (sauf 138)	0,00	0,00	0,00	0,00
16	Emprunts et dettes assimilées (4)	0,00	0,00	0,00	0,00
20	Immobilisations incorporelles (sauf le 204)	0,00	0,00	0,00	0,00
204	Subventions d'équipement versées (6)	0,00	0,00	0,00	0,00
21	Immobilisations corporelles	0,00	0,00	0,00	0,00
22	Immobilisations reçues en affectation	0,00	0,00	0,00	0,00
23	Immobilisations en cours (sauf 2324)	0,00	0,00	0,00	0,00

**Solde = (c + d) – (a + b) (5)****-13 900,00**

(1) Ouvrir une page par chapitre d'opération.

(2) Détailler les articles utilisés conformément au plan de comptes.

(3) Exceptionnellement, les comptes 20, 204, 21, 22 et 23 sont en recettes réelles en cas de réduction ou d'annulation de mandats donnant lieu à reversement.

(4) Sauf 165, 166 et 16449.

(5) Indiquer le signe algébrique.

(6) Le chapitre 204 « Subventions d'équipement versées » est un chapitre globalisé regroupant les comptes 204 et 2324.

**III – VOTE DU BUDGET****SECTION D'INVESTISSEMENT – DETAIL DES OPERATIONS D'EQUIPEMENT**

**(1) CHAPITRE DES OPERATIONS D'EQUIPEMENT N° : 0126001**  
**LIBELLE : PETITE ENFANCE - INVESTISSEMENTS COURANTS**  
**AFFERENT A L'AUTORISATION DE PROGRAMME : 0126001**

**DEPENSES**

Chap. / art. (2)	Libellé	AP votée y compris ajustement	Réalisations cumulées au 01/01/N	RAR N-1	Propositions nouvelles	Vote de l'assemblée
<b>DEPENSES</b>		<b>0,00</b>	<b>0,00</b>	<b>a 0,00</b>	<b>231 600,00</b>	<b>b 231 600,00</b>
20	Immobilisations incorporelles (sauf 204)	0,00	0,00	0,00	0,00	0,00
204	Subventions d'équipement versées (6)	0,00	0,00	0,00	0,00	0,00
21	Immobilisations corporelles	0,00	0,00	0,00	231 600,00	231 600,00
2181	Install. générales, agencements	0,00	0,00	0,00	150 000,00	150 000,00
21848	Autres matériels de bureau et mobiliers	0,00	0,00	0,00	40 000,00	40 000,00
2188	Autres immobilisations corporelles	0,00	0,00	0,00	41 600,00	41 600,00
22	Immobilisations reçues en affectation	0,00	0,00	0,00	0,00	0,00
23	Immobilisations en cours (sauf 2324)	0,00	0,00	0,00	0,00	0,00

**FINANCEMENT EXTERNE (pour information) (facultatif)**

Chap. / art. (2)	Libellé	Réalisations cumulées affectées à l'opération au 01/01/N	RAR N-1	Propositions nouvelles	Vote de l'assemblée
<b>TOTAL RECETTES AFFECTEES (3)</b>		<b>0,00</b>	<b>c 0,00</b>	<b>0,00</b>	<b>d 0,00</b>
13	Subventions d'investissement (reçues) (sauf 138)	0,00	0,00	0,00	0,00
16	Emprunts et dettes assimilées (4)	0,00	0,00	0,00	0,00
20	Immobilisations incorporelles (sauf le 204)	0,00	0,00	0,00	0,00
204	Subventions d'équipement versées (6)	0,00	0,00	0,00	0,00
21	Immobilisations corporelles	0,00	0,00	0,00	0,00
22	Immobilisations reçues en affectation	0,00	0,00	0,00	0,00
23	Immobilisations en cours (sauf 2324)	0,00	0,00	0,00	0,00

**Solde = (c + d) – (a + b) (5)****-231 600,00**

(1) Ouvrir une page par chapitre d'opération.

(2) Détailler les articles utilisés conformément au plan de comptes.

(3) Exceptionnellement, les comptes 20, 204, 21, 22 et 23 sont en recettes réelles en cas de réduction ou d'annulation de mandats donnant lieu à reversement.

(4) Sauf 165, 166 et 16449.

(5) Indiquer le signe algébrique.

(6) Le chapitre 204 « Subventions d'équipement versées » est un chapitre globalisé regroupant les comptes 204 et 2324.

**III – VOTE DU BUDGET****SECTION D'INVESTISSEMENT – DETAIL DES OPERATIONS D'EQU**

**(1) CHAPITRE DES OPERATIONS D'EQUIPEMENT N° : 0127001**  
**LIBELLE : ATTRIBUTION DE COMPENSATION INVESTISSEMENT**  
**AFFERENT A L'AUTORISATION DE PROGRAMME : 0127001**

**DEPENSES**

Chap. / art. (2)	Libellé	AP votée y compris ajustement	Réalisations cumulées au 01/01/N	RAR N-1	Propositions nouvelles	Vote de l'assemblée
<b>DEPENSES</b>		<b>0,00</b>	<b>0,00</b>	<b>a 0,00</b>	<b>3 008 643,00</b>	<b>b 3 008 643,00</b>
20	Immobilisations incorporelles (sauf 204)	0,00	0,00	0,00	0,00	0,00
204	Subventions d'équipement versées (6)	0,00	0,00	0,00	3 008 643,00	3 008 643,00
2046	Attributions compensation investissement	0,00	0,00	0,00	3 008 643,00	3 008 643,00
21	Immobilisations corporelles	0,00	0,00	0,00	0,00	0,00
22	Immobilisations reçues en affectation	0,00	0,00	0,00	0,00	0,00
23	Immobilisations en cours (sauf 2324)	0,00	0,00	0,00	0,00	0,00

**FINANCEMENT EXTERNE (pour information) (facultatif)**

Chap. / art. (2)	Libellé	Réalisations cumulées affectées à l'opération au 01/01/N	RAR N-1	Propositions nouvelles	Vote de l'assemblée
<b>TOTAL RECETTES AFFECTEES (3)</b>		<b>0,00</b>	<b>c 0,00</b>	<b>0,00</b>	<b>d 0,00</b>
13	Subventions d'investissement (reçues) (sauf 138)	0,00	0,00	0,00	0,00
16	Emprunts et dettes assimilées (4)	0,00	0,00	0,00	0,00
20	Immobilisations incorporelles (sauf le 204)	0,00	0,00	0,00	0,00
204	Subventions d'équipement versées (6)	0,00	0,00	0,00	0,00
21	Immobilisations corporelles	0,00	0,00	0,00	0,00
22	Immobilisations reçues en affectation	0,00	0,00	0,00	0,00
23	Immobilisations en cours (sauf 2324)	0,00	0,00	0,00	0,00

**Solde = (c + d) – (a + b) (5)****-3 008 643,00**

(1) Ouvrir une page par chapitre d'opération.

(2) Détailler les articles utilisés conformément au plan de comptes.

(3) Exceptionnellement, les comptes 20, 204, 21, 22 et 23 sont en recettes réelles en cas de réduction ou d'annulation de mandats donnant lieu à reversement.

(4) Sauf 165, 166 et 16449.

(5) Indiquer le signe algébrique.

(6) Le chapitre 204 « Subventions d'équipement versées » est un chapitre globalisé regroupant les comptes 204 et 2324.

**III – VOTE DU BUDGET****SECTION D'INVESTISSEMENT – DETAIL DES OPERATIONS D'EQUIPEMENT****(1) CHAPITRE DES OPERATIONS D'EQUIPEMENT N° : 0128001****LIBELLE : PARC FLORAL****AFFERENT A L'AUTORISATION DE PROGRAMME : 0128001****DEPENSES**

Chap. / art. (2)	Libellé	AP votée y compris ajustement	Réalisations cumulées au 01/01/N	RAR N-1	Propositions nouvelles	Vote de l'assemblée
<b>DEPENSES</b>		<b>0,00</b>	<b>0,00</b>	<b>a 0,00</b>	<b>500 200,00</b>	<b>b 500 200,00</b>
20	Immobilisations incorporelles (sauf 204)	0,00	0,00	0,00	0,00	0,00
204	Subventions d'équipement versées (6)	0,00	0,00	0,00	0,00	0,00
21	Immobilisations corporelles	0,00	0,00	0,00	455 400,00	455 400,00
2121	Plantations d'arbres et d'arbustes	0,00	0,00	0,00	18 000,00	18 000,00
21351	Bâtiments publics	0,00	0,00	0,00	31 200,00	31 200,00
2152	Installations de voirie	0,00	0,00	0,00	18 000,00	18 000,00
2158	Autres inst.,matériel,outil. techniques	0,00	0,00	0,00	76 100,00	76 100,00
2181	Install. générales, agencements	0,00	0,00	0,00	260 200,00	260 200,00
21828	Autres matériels de transport	0,00	0,00	0,00	27 000,00	27 000,00
21838	Autre matériel informatique	0,00	0,00	0,00	19 500,00	19 500,00
21848	Autres matériels de bureau et mobiliers	0,00	0,00	0,00	3 000,00	3 000,00
2186	Cheptel	0,00	0,00	0,00	2 400,00	2 400,00
22	Immobilisations reçues en affectation	0,00	0,00	0,00	0,00	0,00
23	Immobilisations en cours(sauf 2324)	0,00	0,00	0,00	44 800,00	44 800,00
2318	Autres immo. corporelles en cours	0,00	0,00	0,00	44 800,00	44 800,00

**FINANCEMENT EXTERNE (pour information) (facultatif)**

Chap. / art. (2)	Libellé	Réalisations cumulées affectées à l'opération au 01/01/N	RAR N-1	Propositions nouvelles	Vote de l'assemblée
<b>TOTAL RECETTES AFFECTEES (3)</b>		<b>0,00</b>	<b>c 0,00</b>	<b>0,00</b>	<b>d 0,00</b>
13	Subventions d'investissement (reçues) (sauf 138)	0,00	0,00	0,00	0,00
16	Emprunts et dettes assimilées (4)	0,00	0,00	0,00	0,00
20	Immobilisations incorporelles (sauf le 204)	0,00	0,00	0,00	0,00
204	Subventions d'équipement versées (6)	0,00	0,00	0,00	0,00
21	Immobilisations corporelles	0,00	0,00	0,00	0,00
22	Immobilisations reçues en affectation	0,00	0,00	0,00	0,00
23	Immobilisations en cours (sauf 2324)	0,00	0,00	0,00	0,00

**Solde = (c + d) – (a + b) (5)****-500 200,00**

(1) Ouvrir une page par chapitre d'opération.

(2) Détailler les articles utilisés conformément au plan de comptes.

(3) Exceptionnellement, les comptes 20, 204, 21, 22 et 23 sont en recettes réelles en cas de réduction ou d'annulation de mandats donnant lieu à reversement.

(4) Sauf 165, 166 et 16449.

(5) Indiquer le signe algébrique.

(6) Le chapitre 204 « Subventions d'équipement versées » est un chapitre globalisé regroupant les comptes 204 et 2324.



**III – VOTE DU BUDGET**

**SECTION D'INVESTISSEMENT – DETAIL DES OPERATIONS D'EQUIPEMENT**

Cet état ne contient pas d'information.

### III – VOTE DU BUDGET

#### SECTION D'INVESTISSEMENT – RECETTES – DETAIL PAR ARTICLE

Chap. / art. (1)		Pour mémoire, budget précédent (2)	RAR N-1	Propositions nouvelles	Vote de l'assemblée	TOTAL (RAR N-1 + Vote)
TOTAL		60 210 094,00	0,00	79 867 171,00	79 867 171,00	79 867 171,00
			I		II	III = I + II
018	RSA	0,00	0,00	0,00	0,00	0,00
13	Subventions d'investissement (hors 138)	1 092 025,00	0,00	1 659 400,00	1 659 400,00	1 659 400,00
1311	Subv. transf. Etat et établ. nationaux	0,00	0,00	16 000,00	16 000,00	16 000,00
13151	Subv. transf. GFP de rattachement	0,00	0,00	0,00	0,00	0,00
1316	Subv. transf. Autres E.P.L.	0,00	0,00	0,00	0,00	0,00
13172	Subv. transf. FEDER	0,00	0,00	0,00	0,00	0,00
1318	Autres subventions d'équipement transf.	0,00	0,00	20 000,00	20 000,00	20 000,00
1321	Subv. non transf. Etat, établ. nationaux	173 000,00	0,00	100 000,00	100 000,00	100 000,00
1322	Subv. non transf. Régions	447 000,00	0,00	7 000,00	7 000,00	7 000,00
1323	Subv. non transf. Départements	0,00	0,00	0,00	0,00	0,00
1328	Autres subventions d'équip. non transf.	41 025,00	0,00	132 000,00	132 000,00	132 000,00
1345	Amendes radars automatiques et de police	431 000,00	0,00	1 384 400,00	1 384 400,00	1 384 400,00
16	Emprunts et dettes assimilées (hors 1688 non budgétaire) (3)	17 130 817,00	0,00	37 135 660,00	37 135 660,00	37 135 660,00
1641	Emprunts en euros	17 130 817,00	0,00	37 135 660,00	37 135 660,00	37 135 660,00
20	Immobilisations incorporelles (sauf 204) (4)	0,00	0,00	0,00	0,00	0,00
204	Subventions d'équipement versées (4) (10)	0,00	0,00	0,00	0,00	0,00
21	Immobilisations corporelles (4)	500 000,00	0,00	0,00	0,00	0,00
2115	Terrains bâtis	0,00	0,00	0,00	0,00	0,00
21351	Bâtiments publics	0,00	0,00	0,00	0,00	0,00
2138	Autres constructions	0,00	0,00	0,00	0,00	0,00
2152	Installations de voirie	500 000,00	0,00	0,00	0,00	0,00
21831	Matériel informatique scolaire	0,00	0,00	0,00	0,00	0,00
2188	Autres immobilisations corporelles	0,00	0,00	0,00	0,00	0,00
22	Immobilisations reçues en affectation (4)	0,00	0,00	0,00	0,00	0,00
23	Immobilisations en cours (sauf 2324) (4)	0,00	0,00	0,00	0,00	0,00
2313	Constructions	0,00	0,00	0,00	0,00	0,00
2315	Install., matériel et outill. technique	0,00	0,00	0,00	0,00	0,00
238	Avances commandes immo corporelles	0,00	0,00	0,00	0,00	0,00
<b>Total des recettes d'équipement</b>		<b>18 722 842,00</b>	<b>0,00</b>	<b>38 795 060,00</b>	<b>38 795 060,00</b>	<b>38 795 060,00</b>
10	Dotations, fonds divers et réserves (sauf 1068)	4 350 000,00	0,00	4 650 000,00	4 650 000,00	4 650 000,00
10222	FCTVA	3 700 000,00	0,00	4 000 000,00	4 000 000,00	4 000 000,00
10226	Taxe d'aménagement	650 000,00	0,00	650 000,00	650 000,00	650 000,00
138	Autres subventions invest. non transf.	0,00	0,00	0,00	0,00	0,00
16	Emprunts et dettes assimilées (16449, 165 et 166)	1 900,00	0,00	16 900,00	16 900,00	16 900,00
165	Dépôts et cautionnements reçus	1 900,00	0,00	16 900,00	16 900,00	16 900,00
18	Cpte de liaison : affectation (BA,régie)	0,00	0,00	0,00	0,00	0,00
26	Participations et créances rattachées	0,00	0,00	0,00	0,00	0,00
269	Versements à effectuer titre non libéré	0,00	0,00	0,00	0,00	0,00



Chap. / art. (1)		Pour mémoire, budget précédent (2)	RAR N-1	Propositions nouvelles	Vote	Publié le	Reçu le
			I		II	TOTAL (RAR N-1 + Vote)	
						III = I + II	
27	Autres immobilisations financières	86 000,00	0,00	130 000,00	130 000,00	130 000,00	
275	Dépôts et cautionnements versés	0,00	0,00	0,00	0,00	0,00	
2764	Créances/particuliers, pers. droit privé	86 000,00	0,00	130 000,00	130 000,00	130 000,00	
024	Produits des cessions d'immobilisations	335 000,00	0,00	344 590,00	344 590,00	344 590,00	
<b>Total des recettes financières</b>		<b>4 772 900,00</b>	<b>0,00</b>	<b>5 141 490,00</b>	<b>5 141 490,00</b>	<b>5 141 490,00</b>	
45	Chapitres d'opérations pour compte de tiers (5)	2 334 650,00	0,00	2 334 650,00	2 334 650,00	2 334 650,00	
<b>Total des recettes réelles</b>		<b>25 830 392,00</b>	<b>0,00</b>	<b>46 271 200,00</b>	<b>46 271 200,00</b>	<b>46 271 200,00</b>	
021	Virement de la section de fonctionnement	21 979 654,00		18 454 465,00	18 454 465,00	18 454 465,00	
040	Opérations ordre transf. entre sections (6) (7) (8)	10 900 048,00		13 641 506,00	13 641 506,00	13 641 506,00	
192	Plus ou moins-values sur cession immo.	0,00		0,00	0,00	0,00	
2111	Terrains nus	0,00		0,00	0,00	0,00	
21318	Autres bâtiments publics	0,00		0,00	0,00	0,00	
2138	Autres constructions	0,00		0,00	0,00	0,00	
21828	Autres matériels de transport	0,00		0,00	0,00	0,00	
28031	Frais d'études	0,00		0,00	0,00	0,00	
28033	Frais d'insertion	0,00		0,00	0,00	0,00	
2804112	Subv. Etat : Bâtiments, installations	0,00		0,00	0,00	0,00	
2804115	Monuments historiques	0,00		0,00	0,00	0,00	
28041512	Subv. Grpt : Bâtiments, installations	0,00		0,00	0,00	0,00	
280415331	ADM : Bien mobilier, matériel	0,00		0,00	0,00	0,00	
280415342	IC : Bâtiments, installations	0,00		0,00	0,00	0,00	
2804182	Autres org pub - Bât. et installations	0,00		0,00	0,00	0,00	
280421	Privé - Biens mob., matériel et études	0,00		0,00	0,00	0,00	
280422	Privé - Bâtiments et installations	0,00		0,00	0,00	0,00	
280431	Subv. Scol : Bien mobilier, matériel	0,00		0,00	0,00	0,00	
2804412	Sub nat org pub - Bât. et installations	0,00		0,00	0,00	0,00	
2804422	Sub nat privé - Bât. et installations	0,00		0,00	0,00	0,00	
28046	Attributions compensation investissement	0,00		0,00	0,00	0,00	
2805	Licences, logiciels, droits similaires	0,00		0,00	0,00	0,00	
28088	Autres immobilisations incorporelles	0,00		0,00	0,00	0,00	
281568	Autre matériel, outillage incendie	0,00		0,00	0,00	0,00	
2815731	Matériel roulant	0,00		0,00	0,00	0,00	
281578	Autre matériel technique	0,00		0,00	0,00	0,00	
28158	Autres inst., matériel, outil. techniques	0,00		0,00	0,00	0,00	
28181	Installations générales, aménagt divers	0,00		0,00	0,00	0,00	
281828	Autres matériels de transport	0,00		0,00	0,00	0,00	
281831	Matériel informatique scolaire	0,00		0,00	0,00	0,00	
281838	Autre matériel informatique	0,00		0,00	0,00	0,00	
281841	Matériel de bureau et mobilier scolaire	0,00		0,00	0,00	0,00	
281848	Autres matériels de bureau et mobiliers	0,00		0,00	0,00	0,00	
28185	Matériel de téléphonie	0,00		0,00	0,00	0,00	
28186	Cheptel	0,00		0,00	0,00	0,00	
28188	Autres immo. corporelles	10 900 048,00		13 641 506,00	13 641 506,00	13 641 506,00	
041	Opérations patrimoniales (9)	1 500 000,00		1 500 000,00	1 500 000,00	1 500 000,00	
2031	Frais d'études	0,00		0,00	0,00	0,00	



VILLE D'ORLEANS - BUDGET PRINCIPAL VO - BP - 2024

Envoyé en préfecture le 15/12/2023

Reçu en préfecture le 15/12/2023

Publié le 15/12/2023  
 ID : 045-214502346-20231207-231207H4292H1-DE  
 TOTAL (RAR N-1 + Vote)

Chap. / art. (1)	Pour mémoire, budget précédent (2)	RAR N-1	Propositions nouvelles	Vote	II	III = I + II
238 Avances commandes immo corporelles	1 500 000,00		1 500 000,00		1 500 000,00	1 500 000,00
<b>Total des recettes d'ordre</b>	<b>34 379 702,00</b>		<b>33 595 971,00</b>		<b>33 595 971,00</b>	<b>33 595 971,00</b>

(1) Détailler les articles utilisés conformément au plan de comptes.

(2) Voir état I-B pour le contenu du budget précédent.

(3) Sauf 165, 166 et 16449.

(4) Exceptionnellement, les comptes 20, 204, 21, 22 et 23 sont en recettes réelles en cas de réduction ou d'annulation de mandats donnant lieu à reversement.

(5) Voir l'annexe IV-B5 pour le détail des opérations pour compte de tiers.

(6) Cf. définition du chapitre des opérations d'ordre (RI 040 = DF 042).

(7) Les comptes 15, 29, 39, 49 et 59 peuvent figurer dans le détail du chapitre si la collectivité a opté pour le régime des provisions budgétaires, conformément aux dispositions législatives et réglementaires applicables.

(8) Aucune prévision budgétaire ne doit figurer à l'article 192 (cf. chapitre 024 « produit des cessions d'immobilisations »).

(9) Cf. définition du chapitre des opérations d'ordre (DI 041 = RI 041).

(10) Le chapitre 204 « Subventions d'équipement versées » est un chapitre globalisé regroupant les comptes 204 et 2324.



### III – VOTE DU BUDGET

#### SECTION DE FONCTIONNEMENT – VUE D'ENSEMBLE – AE NOUVELLES ET CREDITS DE L'EXERCICE

#### DEPENSES

Chap.	Libellé	Pour mémoire, budget précédent (1)	RAR N-1 I	Vote de l'assemblée sur les AE lors de la séance budgétaire (2)	Propositions nouvelles	Vote de l'assemblée II	Pour information, dépenses gérées dans le cadre d'une AE	Pour information, dépenses gérées hors AE	TOTAL (RAR N-1 + Vote) III = I + II
<b>TOTAL</b>		<b>185 235 532,00</b>	<b>0,00</b>	<b>0,00</b>	<b>190 036 527,00</b>	<b>190 036 527,00</b>	<b>0,00</b>	<b>190 036 527,00</b>	<b>190 036 527,00</b>
011	Charges à caractère général (3)	38 547 483,00	0,00	0,00	41 545 776,00	41 545 776,00	0,00	41 545 776,00	41 545 776,00
012	Charges de personnel et frais assimilés (3)	85 820 377,00	0,00		91 316 907,00	91 316 907,00		91 316 907,00	91 316 907,00
014	Atténuations de produits	1 520 000,00	0,00		1 200 000,00	1 200 000,00		1 200 000,00	1 200 000,00
016	APA	0,00	0,00	0,00	0,00	0,00	0,00	0,00	0,00
017	RSA / Régularisations de RMI	0,00	0,00	0,00	0,00	0,00	0,00	0,00	0,00
65	Autres charges de gestion courante (sauf 6586) (3)	23 843 175,00	0,00	0,00	21 164 651,00	21 164 651,00	0,00	21 164 651,00	21 164 651,00
6586	Frais fonctionnement des groupes d'élus	0,00	0,00		0,00	0,00		0,00	0,00
<b>Total des dépenses de gestion des services</b>		<b>149 731 035,00</b>	<b>0,00</b>	<b>0,00</b>	<b>155 227 334,00</b>	<b>155 227 334,00</b>	<b>0,00</b>	<b>155 227 334,00</b>	<b>155 227 334,00</b>
66	Charges financières	2 520 645,00	0,00		2 611 371,00	2 611 371,00		2 611 371,00	2 611 371,00
67	Charges spécifiques (3)	104 150,00	0,00		101 851,00	101 851,00		101 851,00	101 851,00
68	Dotations aux provisions, dépréciations (semi-budgétaires) (3)	0,00			0,00	0,00		0,00	0,00
022	Dépenses imprévues (dans le cadre d'une AE)			0,00					
<b>Total des dépenses financières</b>		<b>2 624 795,00</b>	<b>0,00</b>	<b>0,00</b>	<b>2 713 222,00</b>	<b>2 713 222,00</b>		<b>2 713 222,00</b>	<b>2 713 222,00</b>
<b>Total des dépenses réelles</b>		<b>152 355 830,00</b>	<b>0,00</b>	<b>0,00</b>	<b>157 940 556,00</b>	<b>157 940 556,00</b>	<b>0,00</b>	<b>157 940 556,00</b>	<b>157 940 556,00</b>
023	Virement à la section d'investissement	21 979 654,00			18 454 465,00	18 454 465,00		18 454 465,00	18 454 465,00
042	Opérations ordre transf. entre sections (4)	10 900 048,00			13 641 506,00	13 641 506,00		13 641 506,00	13 641 506,00
043	Opérations ordre intérieur de la section	0,00			0,00	0,00		0,00	0,00
<b>Total des dépenses d'ordre</b>		<b>32 879 702,00</b>			<b>32 095 971,00</b>	<b>32 095 971,00</b>		<b>32 095 971,00</b>	<b>32 095 971,00</b>

D002 Résultat reporté ou anticipé (5)

0,00

Total des dépenses de fonctionnement cumulées

190 036 527,00

(1) Voir état I-B pour le contenu du budget précédent.

(2) Il s'agit des AE nouvelles qui sont votées lors de la séance d'adoption du budget. Cela concerne les AE relatives à de nouveaux engagements pluriannuels mais également les AE modifiant un stock d'AE existant.

(3) Hors dépenses imputées aux chapitres 016 et 017.

(4) Les comptes 68 peuvent figurer dans le détail du chapitre si la collectivité a opté pour le régime des provisions budgétaires, conformément aux dispositions législatives et réglementaires applicables.

(5) Inscrire en cas de reprise des résultats de l'exercice précédent (après vote du compte administratif) ou si reprise anticipée des résultats.

Envoyé en préfecture le 15/12/2023

Reçu en préfecture le 15/12/2023

Publié le



ID : 045-214502346-20231207-231207H4292H1-DE

**III – VOTE DU BUDGET****SECTION DE FONCTIONNEMENT – VUE D'ENSEMBLE****III****B****RECETTES**

Chap.	Libellé	Pour mémoire, budget précédent (1)	RAR N-1 I	Propositions nouvelles	Vote de l'assemblée II	Total (RAR N-1 + Vote) III = I + II
<b>TOTAL</b>		<b>185 235 532,00</b>	<b>0,00</b>	<b>190 036 527,00</b>	<b>190 036 527,00</b>	<b>190 036 527,00</b>
013	Atténuations de charges (2)	195 062,00	0,00	75 002,00	75 002,00	75 002,00
016	APA	0,00	0,00	0,00	0,00	0,00
017	RSA / Régularisations de RMI	0,00	0,00	0,00	0,00	0,00
70	Prod. services, domaine, ventes diverses	24 673 911,00	0,00	16 651 686,00	16 651 686,00	16 651 686,00
73	Impôts et taxes (sauf 731)	16 412 170,00	0,00	19 955 579,00	19 955 579,00	19 955 579,00
731	Fiscalité locale	104 675 800,00	0,00	107 087 106,00	107 087 106,00	107 087 106,00
74	Dotations et participations (2)	31 699 632,00	0,00	37 586 005,00	37 586 005,00	37 586 005,00
75	Autres produits de gestion courante (2)	1 365 792,00	0,00	1 616 651,00	1 616 651,00	1 616 651,00
<b>Total des recettes de gestion des services</b>		<b>179 022 367,00</b>	<b>0,00</b>	<b>182 972 029,00</b>	<b>182 972 029,00</b>	<b>182 972 029,00</b>
76	Produits financiers	2 000,00	0,00	2 000,00	2 000,00	2 000,00
77	Produits spécifiques (2)	0,00	0,00	0,00	0,00	0,00
78	Reprises amort., dépréciations, prov. (semi-budgétaires) (2)	0,00		0,00	0,00	0,00
<b>Total des recettes financières</b>		<b>2 000,00</b>	<b>0,00</b>	<b>2 000,00</b>	<b>2 000,00</b>	<b>2 000,00</b>
<b>Total des recettes réelles</b>		<b>179 024 367,00</b>	<b>0,00</b>	<b>182 974 029,00</b>	<b>182 974 029,00</b>	<b>182 974 029,00</b>
042	Opérations ordre transf. entre sections (3) (4) (5)	6 211 165,00		7 062 498,00	7 062 498,00	7 062 498,00
043	Opérations ordre intérieur de la section (6)	0,00		0,00	0,00	0,00
<b>Total des recettes d'ordre</b>		<b>6 211 165,00</b>		<b>7 062 498,00</b>	<b>7 062 498,00</b>	<b>7 062 498,00</b>

**R002 Résultat reporté ou anticipé (7)****0,00****Total des recettes de fonctionnement cumulées****190 036 527,00**

(1) Voir état I-B pour le contenu du budget précédent.

(2) Hors recettes imputées aux chapitres 016 et 017.

(3) Cf. définition du chapitre des opérations d'ordre (RF 042 = DI 040).

(4) Les comptes 78 peuvent figurer dans le détail du chapitre si la collectivité a opté pour le régime des provisions budgétaires, conformément aux dispositions législatives et réglementaires applicables.

(5) Aucune prévision budgétaire ne doit figurer aux articles 775 et 776 (cf. chapitre 024 « produit des cessions d'immobilisations »).

(6) Chapitre destiné à retracer les opérations particulières telles que les opérations de stocks ou liées à la tenue d'un inventaire permanent simplifié.

(7) Inscrire en cas de reprise des résultats de l'exercice précédent (après vote du compte administratif) ou si reprise anticipée des résultats.



## III – VOTE DU BUDGET

## SECTION DE FONCTIONNEMENT – DEPENSES – DETAIL PAR ARTICLE

Chap. / art. (1)	Libellé	Pour mémoire, budget précédent (2)	RAR N-1  I	Vote de l'assemblée sur les AE lors de la séance budgétaire (3)	Propositions nouvelles	Vote de l'assemblée  II	Pour information Crédits gérés dans le cadre d'une AE	Pour information Crédits gérés hors AE	TOTAL (RAR N-1 + Vote)  III = I + II
<b>TOTAL</b>		<b>185 235 532,00</b>	<b>0,00</b>	<b>0,00</b>	<b>190 036 527,00</b>	<b>190 036 527,00</b>	<b>0,00</b>	<b>190 036 527,00</b>	<b>190 036 527,00</b>
011	Charges à caractère général (4)	38 547 483,00	0,00	0,00	41 545 776,00	41 545 776,00	0,00	41 545 776,00	41 545 776,00
6027	Alimentation	1 000,00	0,00		500,00	500,00	0,00	500,00	500,00
6042	Achats de prestations de services	4 566 746,00	0,00		4 699 210,00	4 699 210,00	0,00	4 699 210,00	4 699 210,00
605	Achats de matériel, équip. et travaux	321 000,00	0,00		60 000,00	60 000,00	0,00	60 000,00	60 000,00
60611	Eau et assainissement	605 550,00	0,00		666 920,00	666 920,00	0,00	666 920,00	666 920,00
60612	Energie - Electricité	4 489 000,00	0,00		5 047 950,00	5 047 950,00	0,00	5 047 950,00	5 047 950,00
60613	Chauffage urbain	1 560 000,00	0,00		1 638 500,00	1 638 500,00	0,00	1 638 500,00	1 638 500,00
60621	Combustibles	390 600,00	0,00		331 760,00	331 760,00	0,00	331 760,00	331 760,00
60622	Carburants	180 540,00	0,00		227 240,00	227 240,00	0,00	227 240,00	227 240,00
60623	Alimentation	83 928,00	0,00		285 389,00	285 389,00	0,00	285 389,00	285 389,00
60624	Produits de traitement	1 500,00	0,00		1 500,00	1 500,00	0,00	1 500,00	1 500,00
60631	Fournitures d'entretien	214 745,00	0,00		252 062,00	252 062,00	0,00	252 062,00	252 062,00
60632	Fournitures de petit équipement	559 290,00	0,00		607 406,00	607 406,00	0,00	607 406,00	607 406,00
60633	Fournitures de voirie	0,00	0,00		900,00	900,00	0,00	900,00	900,00
60636	Habillement et vêtements de travail	181 741,00	0,00		190 245,00	190 245,00	0,00	190 245,00	190 245,00
6064	Fournitures administratives	73 041,00	0,00		92 586,00	92 586,00	0,00	92 586,00	92 586,00
60661	Médicaments	3 300,00	0,00		3 345,00	3 345,00	0,00	3 345,00	3 345,00
60662	Vaccins et sérums	8 000,00	0,00		8 000,00	8 000,00	0,00	8 000,00	8 000,00
60668	Autres produits pharmaceutiques	34 200,00	0,00		16 180,00	16 180,00	0,00	16 180,00	16 180,00
6067	Fournitures scolaires	392 200,00	0,00		408 004,00	408 004,00	0,00	408 004,00	408 004,00
6068	Autres matières et fournitures	703 855,00	0,00		895 519,00	895 519,00	0,00	895 519,00	895 519,00
6078	Autres marchandises	5 640,00	0,00		5 640,00	5 640,00	0,00	5 640,00	5 640,00
611	Contrats de prestations de services	5 369 496,00	0,00		5 980 450,00	5 980 450,00	0,00	5 980 450,00	5 980 450,00
6132	Locations immobilières	578 210,00	0,00		699 130,00	699 130,00	0,00	699 130,00	699 130,00
61351	Matériel roulant	144 220,00	0,00		160 385,00	160 385,00	0,00	160 385,00	160 385,00
61358	Autres	294 371,00	0,00		275 508,00	275 508,00	0,00	275 508,00	275 508,00
614	Charges locatives et de copropriété	374 159,00	0,00		472 760,00	472 760,00	0,00	472 760,00	472 760,00
61521	Entretien terrains	430 350,00	0,00		650 230,00	650 230,00	0,00	650 230,00	650 230,00
615221	Entretien, réparations bâtiments publics	2 147 480,00	0,00		2 627 780,00	2 627 780,00	0,00	2 627 780,00	2 627 780,00
615231	Entretien, réparations voiries	110 400,00	0,00		112 400,00	112 400,00	0,00	112 400,00	112 400,00
61551	Entretien matériel roulant	89 940,00	0,00		94 250,00	94 250,00	0,00	94 250,00	94 250,00
61558	Entretien autres biens mobiliers	89 895,00	0,00		101 370,00	101 370,00	0,00	101 370,00	101 370,00
6156	Maintenance	3 090 285,00	0,00		3 051 815,00	3 051 815,00	0,00	3 051 815,00	3 051 815,00
6161	Multirisques	10 500,00	0,00		9 000,00	9 000,00	0,00	9 000,00	9 000,00

Chap. / art. (1)	Libellé	Pour mémoire, budget précédent (2)	RAR N-1  I	Vote de l'assemblée sur les AE lors de la séance budgétaire (3)	Propositions nouvelles	Vote de l'assemblée  II	Pour information Crédits gérés dans le cadre d'une AE	Publié le	Pour	Vote)
								ID : 045-214502346-20231207-231207H4292H1-DE	Crédits gérés hors AE	
6168	Autres primes d'assurance	189 600,00	0,00		208 600,00	208 600,00	0,00		208 600,00	208 600,00
617	Etudes et recherches	57 261,00	0,00		106 260,00	106 260,00	0,00		106 260,00	106 260,00
6182	Documentation générale et technique	151 197,00	0,00		160 082,00	160 082,00	0,00		160 082,00	160 082,00
6183	Frais de formation (personnel extérieur	5 000,00	0,00		5 000,00	5 000,00	0,00		5 000,00	5 000,00
6184	Versements à des organismes de formation	475 000,00	0,00		532 500,00	532 500,00	0,00		532 500,00	532 500,00
6185	Frais de colloques et de séminaires	1 900,00	0,00		3 400,00	3 400,00	0,00		3 400,00	3 400,00
6188	Autres frais divers	602 212,00	0,00		433 091,00	433 091,00	0,00		433 091,00	433 091,00
6225	Indemnités aux comptable et régisseurs	15 000,00	0,00		15 000,00	15 000,00	0,00		15 000,00	15 000,00
62261	Honoraires médicaux et paramédicaux	241 000,00	0,00		304 400,00	304 400,00	0,00		304 400,00	304 400,00
62268	Autres honoraires, conseils	676 848,00	0,00		628 805,00	628 805,00	0,00		628 805,00	628 805,00
6227	Frais d'actes et de contentieux	68 280,00	0,00		60 000,00	60 000,00	0,00		60 000,00	60 000,00
6228	Divers	1 498 785,00	0,00		1 895 595,00	1 895 595,00	0,00		1 895 595,00	1 895 595,00
6231	Annonces et insertions	229 838,00	0,00		178 360,00	178 360,00	0,00		178 360,00	178 360,00
6232	Fêtes et cérémonies	463 166,00	0,00		406 407,00	406 407,00	0,00		406 407,00	406 407,00
6234	Réceptions	68 950,00	0,00		114 800,00	114 800,00	0,00		114 800,00	114 800,00
6236	Catalogues et imprimés	429 611,00	0,00		423 150,00	423 150,00	0,00		423 150,00	423 150,00
6238	Divers	307 300,00	0,00		181 300,00	181 300,00	0,00		181 300,00	181 300,00
6241	Transports de biens	22 300,00	0,00		140 610,00	140 610,00	0,00		140 610,00	140 610,00
6245	Transports de personnes extérieures	11 112,00	0,00		12 983,00	12 983,00	0,00		12 983,00	12 983,00
6247	Transports collectifs	12 160,00	0,00		13 960,00	13 960,00	0,00		13 960,00	13 960,00
6248	Divers	512 765,00	0,00		505 019,00	505 019,00	0,00		505 019,00	505 019,00
6251	Voyages, déplacements et missions	87 960,00	0,00		85 010,00	85 010,00	0,00		85 010,00	85 010,00
6255	Frais de déménagement	2 000,00	0,00		2 000,00	2 000,00	0,00		2 000,00	2 000,00
6261	Frais d'affranchissement	29 150,00	0,00		35 100,00	35 100,00	0,00		35 100,00	35 100,00
6262	Frais de télécommunications	235 500,00	0,00		239 000,00	239 000,00	0,00		239 000,00	239 000,00
627	Services bancaires et assimilés	8 150,00	0,00		27 650,00	27 650,00	0,00		27 650,00	27 650,00
6281	Concours divers (cotisations)	123 015,00	0,00		147 255,00	147 255,00	0,00		147 255,00	147 255,00
6282	Frais de gardiennage	557 135,00	0,00		322 125,00	322 125,00	0,00		322 125,00	322 125,00
6283	Frais de nettoyage des locaux	1 227 740,00	0,00		1 343 230,00	1 343 230,00	0,00		1 343 230,00	1 343 230,00
62875	Remb. frais aux communes membres du GFP	180 000,00	0,00		184 500,00	184 500,00	0,00		184 500,00	184 500,00
62876	Remb. frais à un GFP de rattachement	1 109 090,00	0,00		1 188 330,00	1 188 330,00	0,00		1 188 330,00	1 188 330,00
62878	Remb. frais à des tiers	14 230,00	0,00		20 500,00	20 500,00	0,00		20 500,00	20 500,00
6288	Autres services extérieurs	145 080,00	0,00		145 080,00	145 080,00	0,00		145 080,00	145 080,00
63512	Taxes foncières	1 616 068,00	0,00		1 737 420,00	1 737 420,00	0,00		1 737 420,00	1 737 420,00
63513	Autres impôts locaux	46 638,00	0,00		44 560,00	44 560,00	0,00		44 560,00	44 560,00
6355	Taxes et impôts sur les véhicules	9 500,00	0,00		6 700,00	6 700,00	0,00		6 700,00	6 700,00

Chap. / art. (1)	Libellé	Pour mémoire, budget précédent (2)	RAR N-1  I	Vote de l'assemblée sur les AE lors de la séance budgétaire (3)	Propositions nouvelles	Vote de l'assemblée  II	Pour information Crédits gérés dans le cadre d'une AE	Crédits gérés		Vote)  III = I + II
								Crédits gérés hors AE		
6358	Autres droits	0,00	0,00		0,00	0,00	0,00	0,00	0,00	0,00
637	Autres impôts, taxes (autres organismes)	11 760,00	0,00		14 060,00	14 060,00	0,00	14 060,00	14 060,00	14 060,00
012	Charges de personnel et frais assimilés (4) (5)	85 820 377,00	0,00		91 316 907,00	91 316 907,00		91 316 907,00	91 316 907,00	91 316 907,00
6216	Personnel affecté par GFP rattachement	11 458 462,00	0,00		11 916 038,00	11 916 038,00		11 916 038,00	11 916 038,00	11 916 038,00
6217	Personnel affecté par la commune du GFP	41 400,00	0,00		0,00	0,00		0,00	0,00	0,00
6218	Autre personnel extérieur	67 500,00	0,00		67 500,00	67 500,00		67 500,00	67 500,00	67 500,00
6331	Versement mobilité	822 690,00	0,00		994 171,00	994 171,00		994 171,00	994 171,00	994 171,00
6332	Cotisations versées au F.N.A.L.	220 194,00	0,00		248 543,00	248 543,00		248 543,00	248 543,00	248 543,00
6336	Cotisations CNFPT et CDGFPT	444 374,00	0,00		525 683,00	525 683,00		525 683,00	525 683,00	525 683,00
6338	Autres impôts, taxes sur rémunérations	132 108,00	0,00		149 329,00	149 329,00		149 329,00	149 329,00	149 329,00
64111	Rémunération principale titulaires	34 256 188,00	0,00		31 224 602,00	31 224 602,00		31 224 602,00	31 224 602,00	31 224 602,00
64112	SFT, indemnité de résidence	392 865,00	0,00		411 026,00	411 026,00		411 026,00	411 026,00	411 026,00
64113	NBI	474 776,00	0,00		611 937,00	611 937,00		611 937,00	611 937,00	611 937,00
64114	Personnel tit. - Indemnité inflation	0,00	0,00		0,00	0,00		0,00	0,00	0,00
64116	Indemnités de licenciement	0,00	0,00		6 300,00	6 300,00		6 300,00	6 300,00	6 300,00
64118	Autres indemnités	4 202 180,00	0,00		6 044 383,00	6 044 383,00		6 044 383,00	6 044 383,00	6 044 383,00
64121	Rémunération principale	551 483,00	0,00		565 846,00	565 846,00		565 846,00	565 846,00	565 846,00
64128	Autres indemnités	1 198,00	0,00		1 132,00	1 132,00		1 132,00	1 132,00	1 132,00
64131	Rémunérations	8 955 177,00	0,00		10 998 970,00	10 998 970,00		10 998 970,00	10 998 970,00	10 998 970,00
64132	SFT, indemnité de résidence	151 313,00	0,00		145 575,00	145 575,00		145 575,00	145 575,00	145 575,00
64134	Personnel non tit. - Indemnité inflation	0,00	0,00		0,00	0,00		0,00	0,00	0,00
64136	Indemnités liées à la perte d'emploi	1 792,00	0,00		131 519,00	131 519,00		131 519,00	131 519,00	131 519,00
64138	Primes et autres indemnités	1 134 746,00	0,00		1 818 132,00	1 818 132,00		1 818 132,00	1 818 132,00	1 818 132,00
6414	Personnel rémunéré à la vacation	1 478 906,00	0,00		1 600 178,00	1 600 178,00		1 600 178,00	1 600 178,00	1 600 178,00
64141	Pers. rémunéré vacation - rémunérations	0,00	0,00		0,00	0,00		0,00	0,00	0,00
64164	Emplois aidés - indemnité inflation	0,00	0,00		0,00	0,00		0,00	0,00	0,00
64168	Autres emplois aidés	484 882,00	0,00		455 549,00	455 549,00		455 549,00	455 549,00	455 549,00
6417	Rémunérations des apprentis	369 491,00	0,00		358 493,00	358 493,00		358 493,00	358 493,00	358 493,00
64171	Apprentis - rémunérations	0,00	0,00		0,00	0,00		0,00	0,00	0,00
64172	Apprentis - indemnité inflation	0,00	0,00		0,00	0,00		0,00	0,00	0,00
6451	Cotisations à l'U.R.S.S.A.F.	8 287 138,00	0,00		9 839 219,00	9 839 219,00		9 839 219,00	9 839 219,00	9 839 219,00
6453	Cotisations aux caisses de retraites	10 437 271,00	0,00		11 523 790,00	11 523 790,00		11 523 790,00	11 523 790,00	11 523 790,00
6454	Cotisations aux A.S.S.E.D.I.C.	0,00	0,00		3 118,00	3 118,00		3 118,00	3 118,00	3 118,00
6458	Cotis. aux autres organismes sociaux	0,00	0,00		1 966,00	1 966,00		1 966,00	1 966,00	1 966,00
6472	Prestations familiales directes	54 280,00	0,00		50 032,00	50 032,00		50 032,00	50 032,00	50 032,00

VILLE D'ORLEANS - BUDGET PRINCIPAL VO - BP - 2024

Envoyé en préfecture le 15/12/2023

Reçu en préfecture le 15/12/2023



Chap. / art. (1)	Libellé	Pour mémoire, budget précédent (2)	RAR N-1  I	Vote de l'assemblée sur les AE lors de la séance budgétaire (3)	Propositions nouvelles	Vote de l'assemblée  II	Pour information Crédits gérés dans le cadre d'une AE	Crédits gérés		Vote)  III = I + II
								Crédits gérés hors AE		
64731	Allocations chômage versées directement	462 582,00	0,00		602 868,00	602 868,00		602 868,00		602 868,00
6474	Versement aux autres oeuvres sociales	460 000,00	0,00		495 000,00	495 000,00		495 000,00		495 000,00
6488	Autres	477 381,00	0,00		526 008,00	526 008,00		526 008,00		526 008,00
014	Atténuations de produits	1 520 000,00	0,00		1 200 000,00	1 200 000,00		1 200 000,00		1 200 000,00
7391112	Dégrèv. taxe habit. / logements vacants	300 000,00	0,00		300 000,00	300 000,00		300 000,00		300 000,00
7392221	Fonds péréquation ress. com. et intercom	1 220 000,00	0,00		900 000,00	900 000,00		900 000,00		900 000,00
016	APA	0,00	0,00	0,00	0,00	0,00	0,00	0,00		0,00
017	RSA / Régularisations de RMI	0,00	0,00	0,00	0,00	0,00	0,00	0,00		0,00
65	Autres charges de gestion courante (sauf le 6586) (4)	23 843 175,00	0,00	0,00	21 164 651,00	21 164 651,00	0,00	21 164 651,00		21 164 651,00
65131	Bourses	309 810,00	0,00		249 730,00	249 730,00	0,00	249 730,00		249 730,00
65132	Prix	7 300,00	0,00		7 300,00	7 300,00	0,00	7 300,00		7 300,00
65133	Secours d'urgence	5 000,00	0,00		5 000,00	5 000,00	0,00	5 000,00		5 000,00
65311	Indemnités de fonction	770 000,00	0,00		781 550,00	781 550,00	0,00	781 550,00		781 550,00
65312	Frais de mission et de déplacement	19 600,00	0,00		19 100,00	19 100,00	0,00	19 100,00		19 100,00
65313	Cotisations de retraite	80 000,00	0,00		81 200,00	81 200,00	0,00	81 200,00		81 200,00
65314	Cotis. sécurité sociale - part patronale	220 000,00	0,00		223 300,00	223 300,00	0,00	223 300,00		223 300,00
65315	Formation	24 000,00	0,00		24 000,00	24 000,00	0,00	24 000,00		24 000,00
65316	Frais de représentation du maire	0,00	0,00		0,00	0,00	0,00	0,00		0,00
653172	Cotis.fonds financ.allocation fin mandat	1 845,00	0,00		1 873,00	1 873,00	0,00	1 873,00		1 873,00
6541	Créances admises en non-valeur	45 000,00	0,00		45 000,00	45 000,00	0,00	45 000,00		45 000,00
6542	Créances éteintes	23 000,00	0,00		23 000,00	23 000,00	0,00	23 000,00		23 000,00
6558	Autres contributions obligatoires	175 000,00	0,00		175 000,00	175 000,00	0,00	175 000,00		175 000,00
6561	Organismes de regroupement	16 000,00	0,00		17 000,00	17 000,00	0,00	17 000,00		17 000,00
657361	Subv. fonct. caisse des écoles	14 900,00	0,00		0,00	0,00	0,00	0,00		0,00
657362	Subv. fonct. CCAS	8 991 358,00	0,00		5 170 058,00	5 170 058,00	0,00	5 170 058,00		5 170 058,00
657363	Subv. fonct. étab. à caract. adm.	206 100,00	0,00		3 154 608,00	3 154 608,00	0,00	3 154 608,00		3 154 608,00
65742	Subv. de fonctionnement aux entreprises	0,00	0,00		412 085,00	412 085,00	0,00	412 085,00		412 085,00
65748	Subv.fonct.autres personnes droit privé	12 722 942,00	0,00		10 580 625,00	10 580 625,00	0,00	10 580 625,00		10 580 625,00
65811	Droits d"utilisat° - informatique nuage	0,00	0,00		0,00	0,00	0,00	0,00		0,00
65818	Autres	66 150,00	0,00		81 550,00	81 550,00	0,00	81 550,00		81 550,00
6583	Int. moratoires et pénalités sur marchés	0,00	0,00		0,00	0,00	0,00	0,00		0,00
65888	Autres	145 170,00	0,00		112 672,00	112 672,00	0,00	112 672,00		112 672,00



Chap. / art. (1)	Libellé	Pour mémoire, budget précédent (2)	RAR N-1  I	Vote de l'assemblée sur les AE lors de la séance budgétaire (3)	Propositions nouvelles	Vote de l'assemblée  II	Pour information Crédits gérés dans le cadre d'une AE	Crédits gérés hors AE	Vote)  III = I + II
6586	Frais fonctionnement des groupes d'élus	0,00	0,00		0,00	0,00		0,00	0,00
<b>Total des dépenses de gestion des services</b>		<b>149 731 035,00</b>	<b>0,00</b>	<b>0,00</b>	<b>155 227 334,00</b>	<b>155 227 334,00</b>	<b>0,00</b>	<b>155 227 334,00</b>	<b>155 227 334,00</b>
66	Charges financières	2 520 645,00	0,00		2 611 371,00	2 611 371,00		2 611 371,00	2 611 371,00
66111	Intérêts réglés à l'échéance	2 040 000,00	0,00		2 200 000,00	2 200 000,00		2 200 000,00	2 200 000,00
66112	Intérêts - Rattachement des ICNE	7 000,00	0,00		-40 000,00	-40 000,00		-40 000,00	-40 000,00
6615	Intérêts comptes courants et de dépôts	80 000,00	0,00		50 000,00	50 000,00		50 000,00	50 000,00
6618	Intérêts des autres dettes	373 645,00	0,00		351 371,00	351 371,00		351 371,00	351 371,00
6688	Autres	20 000,00	0,00		50 000,00	50 000,00		50 000,00	50 000,00
67	Charges spécifiques (4)	104 150,00	0,00		101 851,00	101 851,00		101 851,00	101 851,00
673	Titres annulés (sur exercices antérieurs)	104 150,00	0,00		101 851,00	101 851,00		101 851,00	101 851,00
68	Dotations aux provisions, dépréciations (semi-budgétaires) (4)	0,00			0,00	0,00		0,00	0,00
6815	Dot. prov. pour risques fonct. courant	0,00			0,00	0,00		0,00	0,00
6817	Dot. prov. dépréc. actifs circulants	0,00			0,00	0,00		0,00	0,00
022	Dépenses imprévues (dans le cadre d'une AE)			0,00					
<b>Total des charges financières et spécifiques</b>		<b>2 624 795,00</b>	<b>0,00</b>	<b>0,00</b>	<b>2 713 222,00</b>	<b>2 713 222,00</b>		<b>2 713 222,00</b>	<b>2 713 222,00</b>
<b>Total des dépenses réelles</b>		<b>152 355 830,00</b>	<b>0,00</b>	<b>0,00</b>	<b>157 940 556,00</b>	<b>157 940 556,00</b>	<b>0,00</b>	<b>157 940 556,00</b>	<b>157 940 556,00</b>
023	Virement à la section d'investissement	21 979 654,00			18 454 465,00	18 454 465,00		18 454 465,00	18 454 465,00
042	Opérations ordre transf. entre sections (6) (7) (8)	10 900 048,00			13 641 506,00	13 641 506,00		13 641 506,00	13 641 506,00
675	Valeurs comptables immobilisations cédée	0,00			0,00	0,00		0,00	0,00
6761	Différences sur réalisations (positives)	0,00			0,00	0,00		0,00	0,00
6811	Dot. amort. immos incorporelles	10 900 048,00			13 641 506,00	13 641 506,00		13 641 506,00	13 641 506,00
043	Opérations ordre intérieur de la section (7) (9)	0,00			0,00	0,00		0,00	0,00
<b>Total des dépenses d'ordre</b>		<b>32 879 702,00</b>			<b>32 095 971,00</b>	<b>32 095 971,00</b>		<b>32 095 971,00</b>	<b>32 095 971,00</b>

Détail du calcul des ICNE au compte 66112 (10)

Montant des ICNE de l'exercice	123 000,00
Montant des ICNE de l'exercice N-1	163 000,00

= Différence ICNE N – ICNE N-1

-40 000,00

Envoyé en préfecture le 15/12/2023

Reçu en préfecture le 15/12/2023

Publié le



ID : 045-214502346-20231207-231207H4292H1-DE

- (1) Détailler les articles utilisés conformément au plan de comptes.
- (2) Voir état I-B pour le contenu du budget précédent.
- (3) Il s'agit des AE nouvelles qui sont votées lors de la séance d'adoption du budget. Cela concerne les AE relatives à de nouveaux engagements pluriannuels mais également les AE modifiant un stock d'AE existant.
- (4) Hors dépenses imputées aux chapitres 016 et 017.
- (5) Les dépenses de frais de personnel sont exclues des autorisations d'engagement.
- (6) Les comptes 68 peuvent figurer dans le détail du chapitre si la collectivité a opté pour le régime des provisions budgétaires, conformément aux dispositions législatives et réglementaires applicables.
- (7) Cf. définitions des chapitres des opérations d'ordre (*DF 042 = RI 040*) (*DF 043 = RF 043*).
- (8) Aucune prévision budgétaire ne doit figurer aux articles 675 et 676 (cf. chapitre 024 « produit des cessions d'immobilisations »).
- (9) Chapitre destiné à retracer les opérations particulières telles que les opérations de stocks ou liées à la tenue d'un inventaire permanent.
- (10) Si le montant des ICNE de l'exercice est inférieur au montant de l'exercice N-1, le montant du compte 66112 sera négatif.

## III – VOTE DU BUDGET

## SECTION DE FONCTIONNEMENT – RECETTES – DETAIL PAR ARTICLE

Chap / art. (1)	Libellé	Pour mémoire, budget précédent (2)	RAR N-1  I	Propositions nouvelles	Vote de l'assemblée  II	Total (RAR N-1 + Vote) III = I + II
<b>TOTAL</b>		<b>185 235 532,00</b>	<b>0,00</b>	<b>190 036 527,00</b>	<b>190 036 527,00</b>	<b>190 036 527,00</b>
013	Atténuations de charges (3)	195 062,00	0,00	75 002,00	75 002,00	75 002,00
6091	RRR obtenus sur matières premières	0,00	0,00	0,00	0,00	0,00
6096	RRR obtenus sur approv. non stocké	0,00	0,00	0,00	0,00	0,00
619	RRR obtenus sur services extérieurs	0,00	0,00	0,00	0,00	0,00
629	RRR obtenus / autres services extérieurs	0,00	0,00	0,00	0,00	0,00
6419	Remboursements rémunérations personnel	195 061,00	0,00	75 001,00	75 001,00	75 001,00
6459	Remb.charges sécu.sociale et prévoyance	1,00	0,00	1,00	1,00	1,00
6479	Rembourst sur autres charges sociales	0,00	0,00	0,00	0,00	0,00
016	APA	0,00	0,00	0,00	0,00	0,00
017	RSA / Régularisations de RMI	0,00	0,00	0,00	0,00	0,00
70	Prod. services, domaine, ventes diverses	24 673 911,00	0,00	16 651 686,00	16 651 686,00	16 651 686,00
70311	Concessions cimetières (produit net)	184 000,00	0,00	190 000,00	190 000,00	190 000,00
70321	Stationnement et location voie publique	3 772 000,00	0,00	3 337 560,00	3 337 560,00	3 337 560,00
70323	Red. occupation dom. public	549 000,00	0,00	549 000,00	549 000,00	549 000,00
70328	Autres droits stationnement et location	0,00	0,00	10 080,00	10 080,00	10 080,00
70388	Autres redevances et recettes diverses	918 765,00	0,00	1 011 500,00	1 011 500,00	1 011 500,00
705	Etudes	666 990,00	0,00	1 313 224,00	1 313 224,00	1 313 224,00
7062	Redevances services à caractère culturel	409 500,00	0,00	575 500,00	575 500,00	575 500,00
70631	Redevances services à caractère sportif	345 000,00	0,00	305 000,00	305 000,00	305 000,00
70632	Redevances services à caractère loisir	620 000,00	0,00	1 206 560,00	1 206 560,00	1 206 560,00
7067	Redev. services périscolaires et enseign	357 000,00	0,00	357 000,00	357 000,00	357 000,00
70684	Redevances d'archéologie préventive	35 690,00	0,00	43 351,00	43 351,00	43 351,00
70688	Autres prestations de services	0,00	0,00	0,00	0,00	0,00
706888	Autres	974 875,00	0,00	2 123 873,00	2 123 873,00	2 123 873,00
7078	Autres marchandises	300,00	0,00	95 100,00	95 100,00	95 100,00
7083	Locations diverses (autres qu'immeubles)	0,00	0,00	900,00	900,00	900,00
70841	Mise à dispo personnel BA,régie	0,00	0,00	0,00	0,00	0,00
70843	Mise à dispo personnel CCAS	11 846 543,00	0,00	3 253 000,00	3 253 000,00	3 253 000,00
70845	Mise à dispo personnel communes du GFP	61 519,00	0,00	63 180,00	63 180,00	63 180,00
70846	Mise à dispo personnel GFP de rattach.	1 893 150,00	0,00	291 460,00	291 460,00	291 460,00
70848	Mise à dispo personnel autres organismes	33 026,00	0,00	93 443,00	93 443,00	93 443,00
70872	Remb.frais par budgets annexes et régies	140 600,00	0,00	140 600,00	140 600,00	140 600,00
70873	Remb. frais par les C.C.A.S.	797 397,00	0,00	503 800,00	503 800,00	503 800,00
70876	Remb. frais par le GFP de rattachement	513 601,00	0,00	829 700,00	829 700,00	829 700,00
70878	Remb. frais par des tiers	491 430,00	0,00	237 930,00	237 930,00	237 930,00
7088	Produits activités annexes (abonnements)	63 525,00	0,00	119 925,00	119 925,00	119 925,00



Chap / art. (1)	Libellé	Pour mémoire, budget précédent (2)	RAR N-1 I	Propositions nouvelles	Vo II	Total III = I + II
73	Impôts et taxes (sauf 731)	16 412 170,00	0,00	19 955 579,00	19 955 579,00	19 955 579,00
73211	Attribution de compensation	14 680 711,00	0,00	18 224 120,00	18 224 120,00	18 224 120,00
73212	Dotations de solidarité communautaire	1 731 459,00	0,00	1 731 459,00	1 731 459,00	1 731 459,00
7323	Revers. pré. / jeux et paris hippiques	0,00	0,00	0,00	0,00	0,00
731	Fiscalité locale	104 675 800,00	0,00	107 087 106,00	107 087 106,00	107 087 106,00
73111	Impôts directs locaux	96 140 000,00	0,00	98 561 000,00	98 561 000,00	98 561 000,00
73118	Autres contributions directes	200 000,00	0,00	200 000,00	200 000,00	200 000,00
73123	Taxe com add droit mut ou pub foncière	5 000 000,00	0,00	5 000 000,00	5 000 000,00	5 000 000,00
73141	Taxe sur la conso. finale d'électricité	2 161 000,00	0,00	2 250 000,00	2 250 000,00	2 250 000,00
73154	Droits de place	724 800,00	0,00	626 106,00	626 106,00	626 106,00
731731	Impôt sur les cercles et maisons de jeux	0,00	0,00	0,00	0,00	0,00
73174	Taxe locale sur la publicité extérieure	450 000,00	0,00	450 000,00	450 000,00	450 000,00
74	Dotations et participations (3)	31 699 632,00	0,00	37 586 005,00	37 586 005,00	37 586 005,00
74111	Dotations forfaitaire des communes	20 251 000,00	0,00	20 447 585,00	20 447 585,00	20 447 585,00
741123	DSU des communes	5 673 000,00	0,00	6 002 897,00	6 002 897,00	6 002 897,00
741127	DNP des communes	0,00	0,00	0,00	0,00	0,00
744	FCTVA	325 000,00	0,00	325 000,00	325 000,00	325 000,00
74611	DGD des communes et EPCI	442 332,00	0,00	442 332,00	442 332,00	442 332,00
74718	Autres participations Etat	728 500,00	0,00	688 000,00	688 000,00	688 000,00
7472	Participation régions	89 400,00	0,00	34 400,00	34 400,00	34 400,00
7473	Participation départements	65 000,00	0,00	97 000,00	97 000,00	97 000,00
74741	Participation communes membres du GFP	480 900,00	0,00	520 000,00	520 000,00	520 000,00
74748	Participation autres communes	0,00	0,00	101 000,00	101 000,00	101 000,00
7476	Sécurité sociale, organism. Mutualistes	1 047 500,00	0,00	858 600,00	858 600,00	858 600,00
747818	Autres	30 000,00	0,00	15 000,00	15 000,00	15 000,00
7478228	Autres personnes privées	0,00	0,00	0,00	0,00	0,00
74788	Autres	0,00	0,00	0,00	0,00	0,00
747888	Autres	67 000,00	0,00	4 752 191,00	4 752 191,00	4 752 191,00
74833	Etat-Compens.exonération taxes foncières	2 500 000,00	0,00	2 500 000,00	2 500 000,00	2 500 000,00
748388	Autres	0,00	0,00	802 000,00	802 000,00	802 000,00
74888	Autres	0,00	0,00	0,00	0,00	0,00
75	Autres produits de gestion courante (3)	1 365 792,00	0,00	1 616 651,00	1 616 651,00	1 616 651,00
752	Revenus des immeubles	749 792,00	0,00	936 651,00	936 651,00	936 651,00
755	Dédits et pénalités perçus	0,00	0,00	0,00	0,00	0,00
75813	Redev. fermiers et concessionnaires	558 000,00	0,00	560 000,00	560 000,00	560 000,00
75821	Excédent budgets annexes administratifs	0,00	0,00	0,00	0,00	0,00
75888	Autres	58 000,00	0,00	120 000,00	120 000,00	120 000,00
<b>Total des recettes de gestion des services</b>		<b>179 022 367,00</b>	<b>0,00</b>	<b>182 972 029,00</b>	<b>182 972 029,00</b>	<b>182 972 029,00</b>
76	Produits financiers	2 000,00	0,00	2 000,00	2 000,00	2 000,00
761	Produits de participations	0,00	0,00	0,00	0,00	0,00
7688	Autres	2 000,00	0,00	2 000,00	2 000,00	2 000,00

Chap / art. (1)	Libellé	Pour mémoire, budget précédent (2)	RAR N-1 I	Propositions nouvelles	Publié l'assemblée	Total
					II	III = I + II
77	Produits spécifiques (3)	0,00	0,00	0,00	0,00	0,00
773	Mandats annulés (exercices antérieurs)	0,00	0,00	0,00	0,00	0,00
775	Produits des cessions d'immobilisations	0,00	0,00	0,00	0,00	0,00
78	Reprises amort., dépréciations, prov. (semi-budgétaires) (3)	0,00		0,00	0,00	0,00
7815	Rep. prov. charges fonctionnt courant	0,00		0,00	0,00	0,00
<b>Total des recettes réelles</b>		<b>179 024 367,00</b>	<b>0,00</b>	<b>182 974 029,00</b>	<b>182 974 029,00</b>	<b>182 974 029,00</b>
042	Opérations ordre transf. entre sections (4) (5) (6)	6 211 165,00		7 062 498,00	7 062 498,00	7 062 498,00
722	Immobilisations corporelles	0,00		0,00	0,00	0,00
7761	Différences sur réalisations (négatives)	0,00		0,00	0,00	0,00
77681	Neutralisation des amortissements	5 923 222,00		6 097 215,00	6 097 215,00	6 097 215,00
777	Rec... subv inv transférées cpte résult	287 943,00		965 283,00	965 283,00	965 283,00
043	Opérations ordre intérieur de la section (4) (7)	0,00		0,00	0,00	0,00
<b>Total des recettes d'ordre</b>		<b>6 211 165,00</b>		<b>7 062 498,00</b>	<b>7 062 498,00</b>	<b>7 062 498,00</b>

### Détail du calcul de la taxe départementale de publicité foncière pour les collectivités dites « surfiscalisées » (compte 73121) (8)

Montant brut	0,00
Compensation	0,00
Montant net	0,00

### Détail du calcul des ICNE au compte 7622 (9)

Montant des ICNE de l'exercice	0,00
Montant des ICNE de l'exercice N-1	0,00
= Différence ICNE N – ICNE N-1	0,00

(1) Détailler les articles utilisés conformément au plan de comptes.

(2) Voir état I-B pour le contenu du budget précédent.

(3) Hors recettes imputées aux chapitres 016 et 017.

(4) Cf. définitions du chapitre des opérations d'ordre (RF 042 = DI 040) (RF 043 = DF 043).

(5) Aucune prévision budgétaire ne doit figurer aux articles 775 et 776 (cf. chapitre 024 « produit des cessions d'immobilisations »).

(6) Les comptes 78 peuvent figurer dans le détail du chapitre si la collectivité a opté pour le régime des provisions budgétaires, conformément aux dispositions législatives et réglementaires applicables.

(7) Ce chapitre est destiné à retracer les opérations particulières telles que les opérations de stocks ou liées à la tenue d'un inventaire permanent simplifié.

(8) Destiné à retracer le prélèvement de la part non départementale de la taxe.

(9) Si le montant des ICNE de l'exercice est inférieur au montant de l'exercice N-1, le montant du compte 7622 sera négatif.

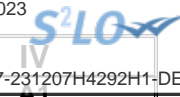

## IV – ANNEXES

## A – PRESENTATION CROISEE – SECTION D'INVESTISSEMENT – VUE D'ENSEMBLE

Chapitre nature	Libellé	01 Opérations non ventilables	0 Services généraux (hors 01 et Gestion des fonds européens)	0-5 Gestion des fonds européens	1 Sécurité	2 Enseign., formation prof., apprentissage	3 Cult., vie soc., jeun., sports, loisirs	4 Santé et action sociale (hors RSA)	4-4 RSA
<b>DEPENSES</b>		<b>14 261 293,00</b>	<b>8 223 885,00</b>	<b>0,00</b>	<b>1 419 600,00</b>	<b>5 476 572,00</b>	<b>12 701 042,00</b>	<b>2 544 100,00</b>	<b>0,00</b>
10	Dotations, fonds divers et réserves	10 000,00	0,00	0,00	0,00	0,00	0,00	0,00	0,00
13	Subventions d'investissement	0,00	0,00	0,00	0,00	0,00	0,00	0,00	0,00
16	Emprunts et dettes assimilées	8 761 000,00	0,00	0,00	0,00	536 572,00	281 289,00	15 000,00	0,00
18	Cpte de liaison : affectation (BA,régie)	0,00	0,00	0,00	0,00	0,00	0,00	0,00	0,00
20	Immobilisations incorporelles (sauf 204)	0,00	1 018 500,00	0,00	150 000,00	10 000,00	95 000,00	0,00	0,00
204	Subventions d'équipement versées	3 008 643,00	0,00	0,00	0,00	0,00	150 000,00	50 000,00	0,00
21	Immobilisations corporelles	0,00	6 800 385,00	0,00	1 269 600,00	4 820 000,00	6 791 753,00	1 179 100,00	0,00
22	Immobilisations reçues en affectation	0,00	0,00	0,00	0,00	0,00	0,00	0,00	0,00
23	Immobilisations en cours (sauf 2324)	0,00	405 000,00	0,00	0,00	110 000,00	5 383 000,00	1 300 000,00	0,00
26	Participations et créances rattachées	0,00	0,00	0,00	0,00	0,00	0,00	0,00	0,00
27	Autres immobilisations financières	147 000,00	0,00	0,00	0,00	0,00	0,00	0,00	0,00
45	Opérations pour compte de tiers	2 334 650,00	0,00	0,00	0,00	0,00	0,00	0,00	0,00
<b>RECETTES</b>		<b>44 595 900,00</b>	<b>10 900,00</b>	<b>0,00</b>	<b>0,00</b>	<b>0,00</b>	<b>107 000,00</b>	<b>35 000,00</b>	<b>0,00</b>
024	Produits des cessions d'immobilisations	344 590,00	0,00	0,00	0,00	0,00	0,00	0,00	0,00
10	Dotations, fonds divers et réserves	4 650 000,00	0,00	0,00	0,00	0,00	0,00	0,00	0,00
13	Subventions d'investissement	0,00	10 000,00	0,00	0,00	0,00	107 000,00	20 000,00	0,00
16	Emprunts et dettes assimilées	37 136 660,00	900,00	0,00	0,00	0,00	0,00	15 000,00	0,00
18	Cpte de liaison : affectation (BA,régie)	0,00	0,00	0,00	0,00	0,00	0,00	0,00	0,00
20	Immobilisations incorporelles (sauf 204)	0,00	0,00	0,00	0,00	0,00	0,00	0,00	0,00
204	Subventions d'équipement versées	0,00	0,00	0,00	0,00	0,00	0,00	0,00	0,00
21	Immobilisations corporelles	0,00	0,00	0,00	0,00	0,00	0,00	0,00	0,00
22	Immobilisations reçues en affectation	0,00	0,00	0,00	0,00	0,00	0,00	0,00	0,00
23	Immobilisations en cours (sauf 2324)	0,00	0,00	0,00	0,00	0,00	0,00	0,00	0,00
26	Participations et créances rattachées	0,00	0,00	0,00	0,00	0,00	0,00	0,00	0,00
27	Autres immobilisations financières	130 000,00	0,00	0,00	0,00	0,00	0,00	0,00	0,00
45	Opérations pour compte de tiers	2 334 650,00	0,00	0,00	0,00	0,00	0,00	0,00	0,00

**IV – ANNEXES**

**IV**

**A – PRESENTATION CROISEE – SECTION D'INVESTISSEMENT – VUE D'ENSEMBLE (suite)**

**A1**

Chapitre nature	Libellé	5 Aménagement des territoires et habitat	6 Action économique	7 Environnement	8 Transports	9 Fonction en réserve	TOTAL
<b>DEPENSES</b>		<b>15 535 266,00</b>	<b>2 486 100,00</b>	<b>1 555 000,00</b>	<b>7 101 815,00</b>		<b>71 304 673,00</b>
10	Dotations, fonds divers et réserves	0,00	0,00	0,00	0,00		10 000,00
13	Subventions d'investissement	0,00	0,00	0,00	1 385 400,00		1 385 400,00
16	Emprunts et dettes assimilées	0,00	0,00	0,00	0,00		9 593 861,00
18	Cpte de liaison : affectation (BA,régie)	0,00	0,00	0,00	0,00		0,00
20	Immobilisations incorporelles (sauf 204)	10 000,00	600 000,00	0,00	42 000,00		1 925 500,00
204	Subventions d'équipement versées	2 741 000,00	0,00	100 000,00	2 754 415,00		8 804 058,00
21	Immobilisations corporelles	11 632 451,00	1 621 300,00	1 255 000,00	970 000,00		36 339 589,00
22	Immobilisations reçues en affectation	0,00	0,00	0,00	0,00		0,00
23	Immobilisations en cours (sauf 2324)	1 151 815,00	264 800,00	200 000,00	1 950 000,00		10 764 615,00
26	Participations et créances rattachées	0,00	0,00	0,00	0,00		0,00
27	Autres immobilisations financières	0,00	0,00	0,00	0,00		147 000,00
45	Opérations pour compte de tiers	0,00	0,00	0,00	0,00		2 334 650,00
<b>RECETTES</b>		<b>132 000,00</b>	<b>6 000,00</b>	<b>0,00</b>	<b>1 384 400,00</b>		<b>46 271 200,00</b>
024	Produits des cessions d'immobilisations	0,00	0,00	0,00	0,00		344 590,00
10	Dotations, fonds divers et réserves	0,00	0,00	0,00	0,00		4 650 000,00
13	Subventions d'investissement	132 000,00	6 000,00	0,00	1 384 400,00		1 659 400,00
16	Emprunts et dettes assimilées	0,00	0,00	0,00	0,00		37 152 560,00
18	Cpte de liaison : affectation (BA,régie)	0,00	0,00	0,00	0,00		0,00
20	Immobilisations incorporelles (sauf 204)	0,00	0,00	0,00	0,00		0,00
204	Subventions d'équipement versées	0,00	0,00	0,00	0,00		0,00
21	Immobilisations corporelles	0,00	0,00	0,00	0,00		0,00
22	Immobilisations reçues en affectation	0,00	0,00	0,00	0,00		0,00
23	Immobilisations en cours (sauf 2324)	0,00	0,00	0,00	0,00		0,00
26	Participations et créances rattachées	0,00	0,00	0,00	0,00		0,00
27	Autres immobilisations financières	0,00	0,00	0,00	0,00		130 000,00

VILLE D'ORLEANS - BUDGET PRINCIPAL VO - BP - 2024

Envoyé en préfecture le 15/12/2023

Reçu en préfecture le 15/12/2023

Publié le 9



ID : 045-214502346-20231207-231207H4292H1-DE

Chapitre nature	Libellé	5 Aménagement des territoires et habitat	6 Action économique	7 Environnement	8 Transports		
45	Opérations pour compte de tiers	0,00	0,00	0,00	0,00		2 334 650,00





**IV – ANNEXES**

**A – PRESENTATION CROISEE – SECTION D'INVESTISSEMENT – PRESENTATION DETAILLEE**

**01 – OPERATIONS NON VENTILABLES**

Article / compte nature (1)	Libellé	01 Opérations non ventilables
<b>DEPENSES</b>		<b>14 261 293,00</b>
102	Dotations et fonds d'investissement	10 000,00
164	Emprunts auprès des états financiers	8 755 000,00
165	Dépôts et cautionnements reçus	6 000,00
204	Subventions d'équipement versées	3 008 643,00
275	Dépôts et cautionnements versés	17 000,00
276	Autres créances immobilisées	130 000,00
458	Opérations sous mandat	2 334 650,00
<b>RECETTES</b>		<b>44 595 900,00</b>
024	Produits des cessions d'immobilisations	344 590,00
102	Dotations et fonds d'investissement	4 650 000,00
164	Emprunts auprès des états financiers	37 135 660,00
165	Dépôts et cautionnements reçus	1 000,00
276	Autres créances immobilisées	130 000,00
458	Opérations sous mandat	2 334 650,00

(1) Détailler les comptes à trois chiffres.

## IV – ANNEXES

## A – PRESENTATION CROISEE – SECTION D'INVESTISSEMENT – PRESENTATION DETAILLEE

## FONCTION 0 – Services généraux

Article / compte nature (1)	Libellé	02 Administration générale							
		020 Admin. générale de la collectivité	021 Personnel non ventilé	022 Information, communication, publicité	023 Fêtes et cérémonies	024 Aide aux associations	025 Cimetières et pompes funèbres	026 Administration générale de l'Etat	028 Autres moyens généraux
<b>DEPENSES</b>		<b>7 521 093,00</b>	<b>0,00</b>	<b>29 000,00</b>	<b>385 792,00</b>	<b>10 000,00</b>	<b>270 000,00</b>	<b>0,00</b>	<b>0,00</b>
203	Frais d'études, recherche, développement	770 000,00	0,00	0,00	0,00	0,00	0,00	0,00	0,00
205	Licences, procédés, droits similaires	136 000,00	0,00	20 000,00	92 500,00	0,00	0,00	0,00	0,00
211	Terrains	600 000,00	0,00	0,00	0,00	0,00	0,00	0,00	0,00
212	Agencements et aménagements de terrains	0,00	0,00	0,00	24 500,00	0,00	165 000,00	0,00	0,00
213	Constructions	4 160 003,00	0,00	0,00	8 000,00	0,00	0,00	0,00	0,00
215	Installat°, matériel, outillage techniq.	513 380,00	0,00	0,00	70 500,00	0,00	0,00	0,00	0,00
216	Biens historiques et culturels	1 600,00	0,00	0,00	142 000,00	0,00	0,00	0,00	0,00
218	Autres immobilisations corporelles	935 110,00	0,00	9 000,00	48 292,00	10 000,00	105 000,00	0,00	0,00
231	Immobilisations corporelles en cours	405 000,00	0,00	0,00	0,00	0,00	0,00	0,00	0,00
<b>RECETTES</b>		<b>10 900,00</b>	<b>0,00</b>	<b>0,00</b>	<b>0,00</b>	<b>0,00</b>	<b>0,00</b>	<b>0,00</b>	<b>0,00</b>
131	Subv inv rattachées aux actifs amort	10 000,00	0,00	0,00	0,00	0,00	0,00	0,00	0,00
165	Dépôts et cautionnements reçus	900,00	0,00	0,00	0,00	0,00	0,00	0,00	0,00

(1) Détailler les comptes à trois chiffres.

## IV – ANNEXES

## A – PRESENTATION CROISEE – SECTION D'INVESTISSEMENT – PRESENTATION DETAILLEE

A1.900

## FONCTION 0 – Services généraux (suite 1)

Article / compte nature (1)	Libellé	03 Conseils						
		031 Assemblée délibérante	032 Conseil éco.,social région./Conseil dév.	033 Conseil cult., éduc., env.	034 Conseil éco.,soc.,environ.,culture,éduc.		035 Conseil de territoire	038 Autres instances
					0341 Section éco., sociale et environnem.	0342 Section culture, éducation et sports		
<b>DEPENSES</b>		<b>0,00</b>	<b>0,00</b>	<b>0,00</b>	<b>0,00</b>	<b>0,00</b>	<b>0,00</b>	
203	Frais d'études, recherche, développement	0,00	0,00	0,00	0,00	0,00	0,00	
205	Licences, procédés, droits similaires	0,00	0,00	0,00	0,00	0,00	0,00	
211	Terrains	0,00	0,00	0,00	0,00	0,00	0,00	
212	Agencements et aménagements de terrains	0,00	0,00	0,00	0,00	0,00	0,00	
213	Constructions	0,00	0,00	0,00	0,00	0,00	0,00	
215	Installat°, matériel, outillage techniq.	0,00	0,00	0,00	0,00	0,00	0,00	
216	Biens historiques et culturels	0,00	0,00	0,00	0,00	0,00	0,00	
218	Autres immobilisations corporelles	0,00	0,00	0,00	0,00	0,00	0,00	
231	Immobilisations corporelles en cours	0,00	0,00	0,00	0,00	0,00	0,00	
<b>RECETTES</b>		<b>0,00</b>	<b>0,00</b>	<b>0,00</b>	<b>0,00</b>	<b>0,00</b>	<b>0,00</b>	
131	Subv inv rattachées aux actifs amort	0,00	0,00	0,00	0,00	0,00	0,00	
165	Dépôts et cautionnements reçus	0,00	0,00	0,00	0,00	0,00	0,00	

(1) Détailler les comptes à trois chiffres.

**IV – ANNEXES**

**A – PRESENTATION CROISEE – SECTION D'INVESTISSEMENT – PRESENTATION DETAILLEE**

**IV**

**A1.900**

**FONCTION 0 – Services généraux (suite 2)**

Article / compte nature (1)	Libellé	04 Coop.décent.,act° interrég.,eur.,intern.					TOTAL DU CHAPITRE
		041 Action relevant de la subvention globale	042 Actions interrégionales	043 Actions européennes	044 Aide publique au développement	048 Autres actions	
<b>DEPENSES</b>		<b>0,00</b>	<b>0,00</b>	<b>0,00</b>	<b>0,00</b>	<b>8 000,00</b>	<b>8 223 885,00</b>
203	Frais d'études, recherche, développement	0,00	0,00	0,00	0,00	0,00	770 000,00
205	Licences, procédés, droits similaires	0,00	0,00	0,00	0,00	0,00	248 500,00
211	Terrains	0,00	0,00	0,00	0,00	0,00	600 000,00
212	Agencements et aménagements de terrains	0,00	0,00	0,00	0,00	0,00	189 500,00
213	Constructions	0,00	0,00	0,00	0,00	0,00	4 168 003,00
215	Installat°, matériel, outillage techniq.	0,00	0,00	0,00	0,00	0,00	583 880,00
216	Biens historiques et culturels	0,00	0,00	0,00	0,00	0,00	143 600,00
218	Autres immobilisations corporelles	0,00	0,00	0,00	0,00	8 000,00	1 115 402,00
231	Immobilisations corporelles en cours	0,00	0,00	0,00	0,00	0,00	405 000,00
<b>RECETTES</b>		<b>0,00</b>	<b>0,00</b>	<b>0,00</b>	<b>0,00</b>	<b>0,00</b>	<b>10 900,00</b>
131	Subv inv rattachées aux actifs amort	0,00	0,00	0,00	0,00	0,00	10 000,00
165	Dépôts et cautionnements reçus	0,00	0,00	0,00	0,00	0,00	900,00

(1) Détailler les comptes à trois chiffres.

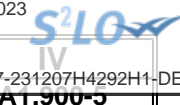

**IV – ANNEXES**

**A – PRESENTATION CROISEE – SECTION D'INVESTISSEMENT – PRESENTATION DETAILLEE**

**FONCTION 0-5 – Gestion des fonds européens**

Article / compte nature (1)	Libellé	051 FSE	052 FEDER	058 Autres		TOTAL DU CHAPITRE
				0580 FEADER	0581 FEAMP	
	DEPENSES	0,00	0,00	0,00	0,00	0,00
	RECETTES	0,00	0,00	0,00	0,00	0,00

(1) Détailler les comptes à trois chiffres.

## IV – ANNEXES

## A – PRESENTATION CROISEE – SECTION D'INVESTISSEMENT – PRESENTATION DETAILLEE

## FONCTION 1 – Sécurité

Article / compte nature (1)	Libellé	10 Services communs	11 Police, sécurité, justice	12 Incendie et secours	13 Hygiène et salubrité publique	18 Autres interv. protect. personnes, biens	TOTAL DU CHAPITRE
<b>DEPENSES</b>		<b>0,00</b>	<b>1 419 600,00</b>	<b>0,00</b>	<b>0,00</b>	<b>0,00</b>	<b>1 419 600,00</b>
205	Licences, procédés, droits similaires	0,00	150 000,00	0,00	0,00	0,00	150 000,00
213	Constructions	0,00	970 000,00	0,00	0,00	0,00	970 000,00
215	Installat <sup>o</sup> , matériel, outillage techniq.	0,00	225 000,00	0,00	0,00	0,00	225 000,00
218	Autres immobilisations corporelles	0,00	74 600,00	0,00	0,00	0,00	74 600,00
<b>RECETTES</b>		<b>0,00</b>	<b>0,00</b>	<b>0,00</b>	<b>0,00</b>	<b>0,00</b>	<b>0,00</b>

(1) Détailler les comptes à trois chiffres.

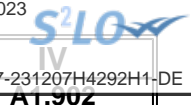

## IV – ANNEXES

## A – PRESENTATION CROISEE – SECTION D'INVESTISSEMENT – PRESENTATION DETAILLEE

## FONCTION 2 – Enseignement, formation professionnelle et apprentissage

Article / compte nature (1)	Libellé	20 Services communs	21 Enseignement du premier degré			22 Enseignement du second degré		
			211 Ecoles maternelles	212 Ecoles primaires	213 Classes regroupées	221 Collèges	222 Lycées publics	223 Lycées privés
<b>DEPENSES</b>		<b>5 000,00</b>	<b>0,00</b>	<b>0,00</b>	<b>5 467 572,00</b>	<b>0,00</b>	<b>0,00</b>	<b>0,00</b>
167	Emprunts dettes conditions particulières	0,00	0,00	0,00	536 572,00	0,00	0,00	0,00
205	Licences, procédés, droits similaires	0,00	0,00	0,00	10 000,00	0,00	0,00	0,00
213	Constructions	0,00	0,00	0,00	4 310 000,00	0,00	0,00	0,00
215	Installat°, matériel, outillage techniq.	0,00	0,00	0,00	276 500,00	0,00	0,00	0,00
218	Autres immobilisations corporelles	5 000,00	0,00	0,00	224 500,00	0,00	0,00	0,00
231	Immobilisations corporelles en cours	0,00	0,00	0,00	110 000,00	0,00	0,00	0,00
<b>RECETTES</b>		<b>0,00</b>	<b>0,00</b>	<b>0,00</b>	<b>0,00</b>	<b>0,00</b>	<b>0,00</b>	<b>0,00</b>

(1) Détailler les comptes à trois chiffres.

## IV – ANNEXES

## A – PRESENTATION CROISEE – SECTION D'INVESTISSEMENT – PRESENTATION DETAILLEE

IV

A1.902

## FONCTION 2 – Enseignement, formation professionnelle et apprentissage (suite 1)

Article / compte nature (1)	Libellé	23 Enseignement supérieur	24 Cités scolaires	25 Formation professionnelle						26 Apprentissage	27 Formation sanitaire et sociale
				251 Insertion sociale et professionnelle	252 Formation professionnalisante personnes	253 Formation certifiante des personnes	254 Formation des actifs occupés	255 Rémunération des stagiaires	256 Autres		
<b>DEPENSES</b>		<b>0,00</b>	<b>0,00</b>	<b>0,00</b>	<b>0,00</b>	<b>0,00</b>	<b>0,00</b>	<b>0,00</b>	<b>0,00</b>	<b>0,00</b>	<b>0,00</b>
167	Emprunts dettes conditions particulières	0,00	0,00	0,00	0,00	0,00	0,00	0,00	0,00	0,00	0,00
205	Licences, procédés, droits similaires	0,00	0,00	0,00	0,00	0,00	0,00	0,00	0,00	0,00	0,00
213	Constructions	0,00	0,00	0,00	0,00	0,00	0,00	0,00	0,00	0,00	0,00
215	Installat°, matériel, outillage techniq.	0,00	0,00	0,00	0,00	0,00	0,00	0,00	0,00	0,00	0,00
218	Autres immobilisations corporelles	0,00	0,00	0,00	0,00	0,00	0,00	0,00	0,00	0,00	0,00
231	Immobilisations corporelles en cours	0,00	0,00	0,00	0,00	0,00	0,00	0,00	0,00	0,00	0,00
<b>RECETTES</b>		<b>0,00</b>	<b>0,00</b>	<b>0,00</b>	<b>0,00</b>	<b>0,00</b>	<b>0,00</b>	<b>0,00</b>	<b>0,00</b>	<b>0,00</b>	<b>0,00</b>

(1) Détailler les comptes à trois chiffres.



## IV – ANNEXES

## A – PRESENTATION CROISEE – SECTION D'INVESTISSEMENT – PRESENTATION DETAILLEE

IV

A1.902

## FONCTION 2 – Enseignement, formation professionnelle et apprentissage (suite 2)

Article / compte nature (1)	Libellé	28 Autres services périscolaires et annexes					29 Sécurité	TOTAL DU CHAPITRE
		281 Hébergement et restauration scolaires	282 Sport scolaire	283 Médecine scolaire	284 Classes de découverte	288 Autre service annexe de l'enseignement		
<b>DEPENSES</b>		<b>0,00</b>	<b>0,00</b>	<b>0,00</b>	<b>4 000,00</b>	<b>0,00</b>	<b>0,00</b>	<b>5 476 572,00</b>
167	Emprunts dettes conditions particulières	0,00	0,00	0,00	0,00	0,00	0,00	536 572,00
205	Licences, procédés, droits similaires	0,00	0,00	0,00	0,00	0,00	0,00	10 000,00
213	Constructions	0,00	0,00	0,00	0,00	0,00	0,00	4 310 000,00
215	Installat*, matériel, outillage techniq.	0,00	0,00	0,00	0,00	0,00	0,00	276 500,00
218	Autres immobilisations corporelles	0,00	0,00	0,00	4 000,00	0,00	0,00	233 500,00
231	Immobilisations corporelles en cours	0,00	0,00	0,00	0,00	0,00	0,00	110 000,00
<b>RECETTES</b>		<b>0,00</b>	<b>0,00</b>	<b>0,00</b>	<b>0,00</b>	<b>0,00</b>	<b>0,00</b>	<b>0,00</b>

(1) Détailler les comptes à trois chiffres.

## IV – ANNEXES

## A – PRESENTATION CROISEE – SECTION D'INVESTISSEMENT – PRESENTATION DETAILLEE

## FONCTION 3 – Culture, vie sociale, jeunesse, sports et loisirs

Article / compte nature (1)	Libellé	30 Services communs	31 Culture							
			311 Activités artist.,actions et manif.cult.	312 Patrimoine	313 Bibliothèques, médiathèques	314 Musées	315 Services d'archives	316 Théâtres et spectacles vivants	317 Cinémas et autres salles de spectacles	318 Archéologie préventive
<b>DEPENSES</b>		<b>529 000,00</b>	<b>2 924 800,00</b>	<b>2 145 000,00</b>	<b>544 500,00</b>	<b>1 341 000,00</b>	<b>25 000,00</b>	<b>179 363,00</b>	<b>10 000,00</b>	<b>114 000,00</b>
167	Emprunts dettes conditions particulières	0,00	0,00	0,00	0,00	0,00	0,00	0,00	0,00	0,00
203	Frais d'études, recherche, développement	0,00	0,00	0,00	15 000,00	0,00	0,00	0,00	0,00	0,00
204	Subventions d'équipement versées	0,00	45 000,00	0,00	0,00	0,00	0,00	60 000,00	0,00	0,00
205	Licences, procédés, droits similaires	70 000,00	0,00	0,00	0,00	0,00	4 000,00	0,00	0,00	0,00
208	Autres immobilisations incorporelles	0,00	0,00	0,00	0,00	0,00	6 000,00	0,00	0,00	0,00
212	Agencements et aménagements de terrains	0,00	150 000,00	0,00	0,00	0,00	0,00	0,00	0,00	0,00
213	Constructions	305 000,00	0,00	400 000,00	0,00	0,00	0,00	0,00	0,00	0,00
215	Installat°, matériel, outillage techniq.	0,00	6 500,00	0,00	35 000,00	95 000,00	0,00	99 363,00	0,00	0,00
216	Biens historiques et culturels	0,00	100 000,00	0,00	25 000,00	137 000,00	15 000,00	0,00	0,00	2 000,00
218	Autres immobilisations corporelles	154 000,00	246 300,00	0,00	469 500,00	154 000,00	0,00	20 000,00	10 000,00	56 000,00
231	Immobilisations corporelles en cours	0,00	2 377 000,00	1 745 000,00	0,00	955 000,00	0,00	0,00	0,00	56 000,00
<b>RECETTES</b>		<b>0,00</b>	<b>0,00</b>	<b>0,00</b>	<b>0,00</b>	<b>80 000,00</b>	<b>0,00</b>	<b>0,00</b>	<b>0,00</b>	<b>0,00</b>
132	Subv inv rattachées aux actifs non amort	0,00	0,00	0,00	0,00	80 000,00	0,00	0,00	0,00	0,00

(1) Détailler les comptes à trois chiffres.

**IV – ANNEXES**

**A – PRESENTATION CROISEE – SECTION D'INVESTISSEMENT – PRESENTATION DETAILLEE**

**IV**

**A1.903**

**FONCTION 3 – Culture, vie sociale, jeunesse, sports et loisirs (suite 1)**

Article / compte nature (1)	Libellé	32 Sports (autres que scolaires)					
		321 Salles de sport, gymnases	322 Stades	323 Piscines	324 Centres de formation sportifs	325 Autres équipements sportifs ou loisirs	326 Manifestations sportives
<b>DEPENSES</b>		<b>2 241 289,00</b>	<b>2 492 090,00</b>	<b>0,00</b>	<b>0,00</b>	<b>90 000,00</b>	<b>0,00</b>
167	Emprunts dettes conditions particulières	281 289,00	0,00	0,00	0,00	0,00	0,00
203	Frais d'études, recherche, développement	0,00	0,00	0,00	0,00	0,00	0,00
204	Subventions d'équipement versées	0,00	0,00	0,00	0,00	0,00	0,00
205	Licences, procédés, droits similaires	0,00	0,00	0,00	0,00	0,00	0,00
208	Autres immobilisations incorporelles	0,00	0,00	0,00	0,00	0,00	0,00
212	Agencements et aménagements de terrains	0,00	1 957 490,00	0,00	0,00	0,00	0,00
213	Constructions	1 960 000,00	209 600,00	0,00	0,00	60 000,00	0,00
215	Installat°, matériel, outillage techniq.	0,00	75 000,00	0,00	0,00	30 000,00	0,00
216	Biens historiques et culturels	0,00	0,00	0,00	0,00	0,00	0,00
218	Autres immobilisations corporelles	0,00	0,00	0,00	0,00	0,00	0,00
231	Immobilisations corporelles en cours	0,00	250 000,00	0,00	0,00	0,00	0,00
<b>RECETTES</b>		<b>0,00</b>	<b>27 000,00</b>	<b>0,00</b>	<b>0,00</b>	<b>0,00</b>	<b>0,00</b>
132	Subv inv rattachées aux actifs non amort	0,00	27 000,00	0,00	0,00	0,00	0,00

(1) Détailler les comptes à trois chiffres.

**IV – ANNEXES**

**A – PRESENTATION CROISEE – SECTION D'INVESTISSEMENT – PRESENTATION DETAILLEE**

**IV**

**A1.903**

**FONCTION 3 – Culture, vie sociale, jeunesse, sports et loisirs (suite 2)**

Article / compte nature (1)	Libellé	33 Jeunesse (action socio-éduc.) et loisirs			34 Vie sociale et citoyenne		39 Sécurité	TOTAL DU CHAPITRE
		331 Centres de loisirs	332 Colonies de vacances	338 Autres activités pour les jeunes	341 Egalité entre les femmes et les hommes	348 Autres		
<b>DEPENSES</b>		<b>50 000,00</b>	<b>0,00</b>	<b>15 000,00</b>	<b>0,00</b>	<b>0,00</b>	<b>0,00</b>	<b>12 701 042,00</b>
167	Emprunts dettes conditions particulières	0,00	0,00	0,00	0,00	0,00	0,00	281 289,00
203	Frais d'études, recherche, développement	0,00	0,00	0,00	0,00	0,00	0,00	15 000,00
204	Subventions d'équipement versées	30 000,00	0,00	15 000,00	0,00	0,00	0,00	150 000,00
205	Licences, procédés, droits similaires	0,00	0,00	0,00	0,00	0,00	0,00	74 000,00
208	Autres immobilisations incorporelles	0,00	0,00	0,00	0,00	0,00	0,00	6 000,00
212	Agencements et aménagements de terrains	0,00	0,00	0,00	0,00	0,00	0,00	2 107 490,00
213	Constructions	0,00	0,00	0,00	0,00	0,00	0,00	2 934 600,00
215	Installat°, matériel, outillage techniq.	1 000,00	0,00	0,00	0,00	0,00	0,00	341 863,00
216	Biens historiques et culturels	0,00	0,00	0,00	0,00	0,00	0,00	279 000,00
218	Autres immobilisations corporelles	19 000,00	0,00	0,00	0,00	0,00	0,00	1 128 800,00
231	Immobilisations corporelles en cours	0,00	0,00	0,00	0,00	0,00	0,00	5 383 000,00
<b>RECETTES</b>		<b>0,00</b>	<b>0,00</b>	<b>0,00</b>	<b>0,00</b>	<b>0,00</b>	<b>0,00</b>	<b>107 000,00</b>
132	Subv inv rattachées aux actifs non amort	0,00	0,00	0,00	0,00	0,00	0,00	107 000,00

(1) Détailler les comptes à trois chiffres.

## IV – ANNEXES

## A – PRESENTATION CROISEE – SECTION D'INVESTISSEMENT – PRESENTATION DETAILLEE

## FONCTION 4 – Santé et action sociale (hors RSA)

Article / compte nature (1)	Libellé	41 Santé					
		410 Services communs	411 PMI et planification familiale	412 Prévention et éducation pour la santé	413 Sécurité alimentaire	414 Dispensaires et autres éta sanitaires	418 Autres actions
<b>DEPENSES</b>		<b>0,00</b>	<b>0,00</b>	<b>1 310 000,00</b>	<b>0,00</b>	<b>135 000,00</b>	<b>0,00</b>
165	Dépôts et cautionnements reçus	0,00	0,00	0,00	0,00	0,00	0,00
204	Subventions d'équipement versées	0,00	0,00	0,00	0,00	0,00	0,00
213	Constructions	0,00	0,00	0,00	0,00	0,00	0,00
215	Installat°, matériel, outillage techniq.	0,00	0,00	10 000,00	0,00	35 000,00	0,00
218	Autres immobilisations corporelles	0,00	0,00	0,00	0,00	100 000,00	0,00
231	Immobilisations corporelles en cours	0,00	0,00	1 300 000,00	0,00	0,00	0,00
<b>RECETTES</b>		<b>0,00</b>	<b>0,00</b>	<b>0,00</b>	<b>0,00</b>	<b>0,00</b>	<b>0,00</b>
131	Subv inv rattachées aux actifs amort	0,00	0,00	0,00	0,00	0,00	0,00
165	Dépôts et cautionnements reçus	0,00	0,00	0,00	0,00	0,00	0,00

(1) Détailler les comptes à trois chiffres.

**IV – ANNEXES**

**A – PRESENTATION CROISEE – SECTION D'INVESTISSEMENT – PRESENTATION DETAILLEE**

**IV**

**A1.904**

**FONCTION 4 – Santé et action sociale (hors RSA) (suite 1)**

Article / compte nature (1)	Libellé	42 Action sociale							
		420 Services communs	421 Famille et enfance				422 Petite enfance		
			4211 Actions en faveur de la maternité	4212 Aides à la famille	4213 Aides sociales à l'enfance	4214 Adolescence	4221 Crèches et garderies	4222 Multi accueil	4228 Autres actions pour la petite enfance
<b>DEPENSES</b>		<b>0,00</b>	<b>0,00</b>	<b>0,00</b>	<b>0,00</b>	<b>18 500,00</b>	<b>246 600,00</b>	<b>0,00</b>	<b>0,00</b>
165	Dépôts et cautionnements reçus	0,00	0,00	0,00	0,00	0,00	15 000,00	0,00	0,00
204	Subventions d'équipement versées	0,00	0,00	0,00	0,00	0,00	0,00	0,00	0,00
213	Constructions	0,00	0,00	0,00	0,00	0,00	0,00	0,00	0,00
215	Installat*, matériel, outillage techniq.	0,00	0,00	0,00	0,00	0,00	0,00	0,00	0,00
218	Autres immobilisations corporelles	0,00	0,00	0,00	0,00	18 500,00	231 600,00	0,00	0,00
231	Immobilisations corporelles en cours	0,00	0,00	0,00	0,00	0,00	0,00	0,00	0,00
<b>RECETTES</b>		<b>0,00</b>	<b>0,00</b>	<b>0,00</b>	<b>0,00</b>	<b>0,00</b>	<b>35 000,00</b>	<b>0,00</b>	<b>0,00</b>
131	Subv inv rattachées aux actifs amort	0,00	0,00	0,00	0,00	0,00	20 000,00	0,00	0,00
165	Dépôts et cautionnements reçus	0,00	0,00	0,00	0,00	0,00	15 000,00	0,00	0,00

(1) Détailler les comptes à trois chiffres.

## IV – ANNEXES

## A – PRESENTATION CROISEE – SECTION D'INVESTISSEMENT – PRESENTATION DETAILLEE

IV

A1.904

## FONCTION 4 – Santé et action sociale (hors RSA) (suite 2)

Article / compte nature (1)	Libellé	42 Action sociale						TOTAL DU CHAPITRE
		423 Personnes âgées			424 Personnes en difficulté	425 Personnes handicapées	428 Autres interventions sociales	
		4231 Forfait autonomie	4232 Autres actions de prévention	4238 Autres actions pour les personnes âgées				
<b>DEPENSES</b>		<b>0,00</b>	<b>0,00</b>	<b>0,00</b>	<b>50 000,00</b>	<b>784 000,00</b>	<b>0,00</b>	<b>2 544 100,00</b>
165	Dépôts et cautionnements reçus	0,00	0,00	0,00	0,00	0,00	0,00	15 000,00
204	Subventions d'équipement versées	0,00	0,00	0,00	50 000,00	0,00	0,00	50 000,00
213	Constructions	0,00	0,00	0,00	0,00	784 000,00	0,00	784 000,00
215	Installat*, matériel, outillage techniq.	0,00	0,00	0,00	0,00	0,00	0,00	45 000,00
218	Autres immobilisations corporelles	0,00	0,00	0,00	0,00	0,00	0,00	350 100,00
231	Immobilisations corporelles en cours	0,00	0,00	0,00	0,00	0,00	0,00	1 300 000,00
<b>RECETTES</b>		<b>0,00</b>	<b>0,00</b>	<b>0,00</b>	<b>0,00</b>	<b>0,00</b>	<b>0,00</b>	<b>35 000,00</b>
131	Subv inv rattachées aux actifs amort	0,00	0,00	0,00	0,00	0,00	0,00	20 000,00
165	Dépôts et cautionnements reçus	0,00	0,00	0,00	0,00	0,00	0,00	15 000,00

(1) Détailler les comptes à trois chiffres.

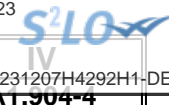

**IV – ANNEXES**

**A – PRESENTATION CROISEE – SECTION D'INVESTISSEMENT – PRESENTATION DETAILLEE**

**FONCTION 4-4 – RSA**

Article / compte nature (1)	Libellé	441 Insertion sociale	442 Santé	443 Logement	444 Insertion professionnelle	445 Evaluation des dépenses engagées	446 Dépenses de structure	447 RSA allocations	448 Autres dépenses au titre du RSA	TOTAL DU CHAPITRE
	<b>DEPENSES</b>	0,00	0,00	0,00	0,00	0,00	0,00	0,00	0,00	0,00
	<b>RECETTES</b>	0,00	0,00	0,00	0,00	0,00	0,00	0,00	0,00	0,00

(1) Détailler les comptes à trois chiffres.



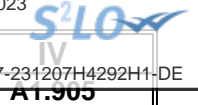

## IV – ANNEXES

## A – PRESENTATION CROISEE – SECTION D'INVESTISSEMENT – PRESENTATION DETAILLEE

## FONCTION 5 – Aménagement des territoires et habitat

Article / compte nature (1)	Libellé	50 Services communs	51 Aménagement et services urbains						
			510 Services communs	511 Espaces verts urbains	512 Eclairage public	513 Art public	514 Electrification	515 Opérations d'aménagement	518 Autres actions d'aménagement urbain
			<b>DEPENSES</b>	<b>0,00</b>	<b>950 000,00</b>	<b>1 475 301,00</b>	<b>20 000,00</b>	<b>0,00</b>	<b>0,00</b>
203	Frais d'études, recherche, développement	0,00	0,00	0,00	0,00	0,00	0,00	10 000,00	0,00
204	Subventions d'équipement versées	0,00	930 000,00	0,00	0,00	0,00	0,00	1 811 000,00	0,00
211	Terrains	0,00	0,00	0,00	0,00	0,00	0,00	500 000,00	0,00
212	Agencements et aménagements de terrains	0,00	0,00	675 001,00	0,00	0,00	0,00	0,00	0,00
213	Constructions	0,00	0,00	0,00	0,00	0,00	0,00	9 767 150,00	0,00
215	Installat°, matériel, outillage techniq.	0,00	20 000,00	545 300,00	10 000,00	0,00	0,00	0,00	0,00
218	Autres immobilisations corporelles	0,00	0,00	105 000,00	10 000,00	0,00	0,00	0,00	0,00
231	Immobilisations corporelles en cours	0,00	0,00	150 000,00	0,00	0,00	0,00	1 001 815,00	0,00
	<b>RECETTES</b>	<b>0,00</b>	<b>0,00</b>	<b>0,00</b>	<b>0,00</b>	<b>0,00</b>	<b>0,00</b>	<b>132 000,00</b>	<b>0,00</b>
132	Subv inv rattachées aux actifs non amort	0,00	0,00	0,00	0,00	0,00	0,00	132 000,00	0,00

(1) Détailler les comptes à trois chiffres.

**IV – ANNEXES**

**A – PRESENTATION CROISEE – SECTION D'INVESTISSEMENT – PRESENTATION DETAILLEE**

**IV**

**A1.905**

**FONCTION 5 – Aménagement des territoires et habitat (suite 1)**

Article / compte nature (1)	Libellé	52 Politique de la ville	53 Agglomérations et villes moyennes	54 Espace rural et autres espaces de dév.	55 Habitat (Logement)				
					551 Parc privé de la collectivité	552 Aide au secteur locatif	553 Aide à l'accession à la propriété	554 Aire d'accueil des gens du voyage	555 Logement social
<b>DEPENSES</b>		<b>0,00</b>	<b>0,00</b>	<b>0,00</b>	<b>0,00</b>	<b>0,00</b>	<b>0,00</b>	<b>0,00</b>	<b>0,00</b>
203	Frais d'études, recherche, développement	0,00	0,00	0,00	0,00	0,00	0,00	0,00	0,00
204	Subventions d'équipement versées	0,00	0,00	0,00	0,00	0,00	0,00	0,00	0,00
211	Terrains	0,00	0,00	0,00	0,00	0,00	0,00	0,00	0,00
212	Agencements et aménagements de terrains	0,00	0,00	0,00	0,00	0,00	0,00	0,00	0,00
213	Constructions	0,00	0,00	0,00	0,00	0,00	0,00	0,00	0,00
215	Installat°, matériel, outillage techniq.	0,00	0,00	0,00	0,00	0,00	0,00	0,00	0,00
218	Autres immobilisations corporelles	0,00	0,00	0,00	0,00	0,00	0,00	0,00	0,00
231	Immobilisations corporelles en cours	0,00	0,00	0,00	0,00	0,00	0,00	0,00	0,00
<b>RECETTES</b>		<b>0,00</b>	<b>0,00</b>	<b>0,00</b>	<b>0,00</b>	<b>0,00</b>	<b>0,00</b>	<b>0,00</b>	<b>0,00</b>
132	Subv inv rattachées aux actifs non amort	0,00	0,00	0,00	0,00	0,00	0,00	0,00	0,00

(1) Détailler les comptes à trois chiffres.

## IV – ANNEXES

## A – PRESENTATION CROISEE – SECTION D'INVESTISSEMENT – PRESENTATION DETAILLEE

IV

A1.905

## FONCTION 5 – Aménagement des territoires et habitat (suite 2)

Article / compte nature (1)	Libellé	56 Actions en faveur du littoral	57 Techno. de l'information et de la comm.	58 Autres actions		59 Sécurité	TOTAL DU CHAPITRE
				581 Réserves Foncières	588 Autres actions d'aménagement		
<b>DEPENSES</b>		<b>0,00</b>	<b>0,00</b>	<b>0,00</b>	<b>0,00</b>	<b>0,00</b>	<b>15 535 266,00</b>
203	Frais d'études, recherche, développement	0,00	0,00	0,00	0,00	0,00	10 000,00
204	Subventions d'équipement versées	0,00	0,00	0,00	0,00	0,00	2 741 000,00
211	Terrains	0,00	0,00	0,00	0,00	0,00	500 000,00
212	Agencements et aménagements de terrains	0,00	0,00	0,00	0,00	0,00	675 001,00
213	Constructions	0,00	0,00	0,00	0,00	0,00	9 767 150,00
215	Installat°, matériel, outillage techniq.	0,00	0,00	0,00	0,00	0,00	575 300,00
218	Autres immobilisations corporelles	0,00	0,00	0,00	0,00	0,00	115 000,00
231	Immobilisations corporelles en cours	0,00	0,00	0,00	0,00	0,00	1 151 815,00
<b>RECETTES</b>		<b>0,00</b>	<b>0,00</b>	<b>0,00</b>	<b>0,00</b>	<b>0,00</b>	<b>132 000,00</b>
132	Subv inv rattachées aux actifs non amort	0,00	0,00	0,00	0,00	0,00	132 000,00

(1) Détailler les comptes à trois chiffres.



IV

AT.500

**IV – ANNEXES**

**A – PRESENTATION CROISEE – SECTION D'INVESTISSEMENT – PRESENTATION DETAILLEE**

**FONCTION 6 – Action économique**

Article / compte nature (1)	Libellé	60 Services communs	61 Interventions économiques transversales	62 Structure d'animation et de dév. éco.	63 Actions sectorielles			
					631 Agriculture, pêche et agro-alimentaire		632 Industrie, commerce et artisanat	633 Développement touristique
					6311 Laboratoire	6312 Autres		
<b>DEPENSES</b>		<b>0,00</b>	<b>0,00</b>	<b>0,00</b>	<b>0,00</b>	<b>0,00</b>	<b>1 972 000,00</b>	<b>0,00</b>
208	Autres immobilisations incorporelles	0,00	0,00	0,00	0,00	0,00	600 000,00	0,00
212	Agencements et aménagements de terrains	0,00	0,00	0,00	0,00	0,00	0,00	0,00
213	Constructions	0,00	0,00	0,00	0,00	0,00	600 000,00	0,00
215	Installat <sup>o</sup> , matériel, outillage techniq.	0,00	0,00	0,00	0,00	0,00	550 000,00	0,00
218	Autres immobilisations corporelles	0,00	0,00	0,00	0,00	0,00	2 000,00	0,00
231	Immobilisations corporelles en cours	0,00	0,00	0,00	0,00	0,00	220 000,00	0,00
<b>RECETTES</b>		<b>0,00</b>	<b>0,00</b>	<b>0,00</b>	<b>0,00</b>	<b>0,00</b>	<b>0,00</b>	<b>0,00</b>
131	Subv inv rattachées aux actifs amort	0,00	0,00	0,00	0,00	0,00	0,00	0,00

(1) Détailler les comptes à trois chiffres.

## IV – ANNEXES

## A – PRESENTATION CROISEE – SECTION D'INVESTISSEMENT – PRESENTATION DETAILLEE

IV

A1.906

## FONCTION 6 – Action économique (suite)

Article / compte nature (1)	Libellé	64 Rayonnement, attractivité du territoire	65 Insertion éco. et éco.sociale, solidaire	66 Maintien et dév. des services publics	67 Recherche et innovation	68 Autres actions	TOTAL DU CHAPITRE
<b>DEPENSES</b>		<b>514 100,00</b>	<b>0,00</b>	<b>0,00</b>	<b>0,00</b>	<b>0,00</b>	<b>2 486 100,00</b>
208	Autres immobilisations incorporelles	0,00	0,00	0,00	0,00	0,00	600 000,00
212	Agencements et aménagements de terrains	18 000,00	0,00	0,00	0,00	0,00	18 000,00
213	Constructions	31 200,00	0,00	0,00	0,00	0,00	631 200,00
215	Installat°, matériel, outillage techniq.	94 100,00	0,00	0,00	0,00	0,00	644 100,00
218	Autres immobilisations corporelles	326 000,00	0,00	0,00	0,00	0,00	328 000,00
231	Immobilisations corporelles en cours	44 800,00	0,00	0,00	0,00	0,00	264 800,00
<b>RECETTES</b>		<b>6 000,00</b>	<b>0,00</b>	<b>0,00</b>	<b>0,00</b>	<b>0,00</b>	<b>6 000,00</b>
131	Subv inv rattachées aux actifs amort	6 000,00	0,00	0,00	0,00	0,00	6 000,00

(1) Détailler les comptes à trois chiffres.

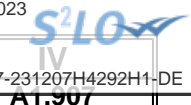

## IV – ANNEXES

## A – PRESENTATION CROISEE – SECTION D'INVESTISSEMENT – PRESENTATION DETAILLEE

## FONCTION 7 – Environnement

Article / compte nature (1)	Libellé	70 Services communs	71 Actions transversales	72 Actions déchets et propreté urbaine					
				720 Services communs collecte et propreté	721 Collecte et traitement des déchets			722 Propreté urbaine	
					7211 Actions prévention et sensibilisation	7212 Collecte des déchets	7213 Tri, valorisation, traitement déchets	7221 Actions prévention et sensibilisation	7222 Action propreté urbaine et nettoyement
<b>DEPENSES</b>		<b>0,00</b>	<b>260 000,00</b>	<b>0,00</b>	<b>0,00</b>	<b>0,00</b>	<b>0,00</b>	<b>0,00</b>	<b>0,00</b>
204	Subventions d'équipement versées	0,00	0,00	0,00	0,00	0,00	0,00	0,00	0,00
212	Agencements et aménagements de terrains	0,00	30 000,00	0,00	0,00	0,00	0,00	0,00	0,00
213	Constructions	0,00	30 000,00	0,00	0,00	0,00	0,00	0,00	0,00
215	Installat°, matériel, outillage techniq.	0,00	0,00	0,00	0,00	0,00	0,00	0,00	0,00
231	Immobilisations corporelles en cours	0,00	200 000,00	0,00	0,00	0,00	0,00	0,00	0,00
<b>RECETTES</b>		<b>0,00</b>	<b>0,00</b>	<b>0,00</b>	<b>0,00</b>	<b>0,00</b>	<b>0,00</b>	<b>0,00</b>	<b>0,00</b>

(1) Détailler les comptes à trois chiffres.

## IV – ANNEXES

## A – PRESENTATION CROISEE – SECTION D'INVESTISSEMENT – PRESENTATION DETAILLEE

IV

A1.907

## FONCTION 7 – Environnement (suite 1)

Article / compte nature (1)	Libellé	73 Actions en matière de gestion des eaux					74 Politique de l'air
		731 Politique de l'eau	732 Eau potable	733 Assainissement	734 Eaux pluviales	735 Lutte contre les inondations	
<b>DEPENSES</b>		<b>0,00</b>	<b>0,00</b>	<b>0,00</b>	<b>0,00</b>	<b>1 295 000,00</b>	<b>0,00</b>
204	Subventions d'équipement versées	0,00	0,00	0,00	0,00	100 000,00	0,00
212	Agencements et aménagements de terrains	0,00	0,00	0,00	0,00	0,00	0,00
213	Constructions	0,00	0,00	0,00	0,00	0,00	0,00
215	Installat°, matériel, outillage techniq.	0,00	0,00	0,00	0,00	1 195 000,00	0,00
231	Immobilisations corporelles en cours	0,00	0,00	0,00	0,00	0,00	0,00
<b>RECETTES</b>		<b>0,00</b>	<b>0,00</b>	<b>0,00</b>	<b>0,00</b>	<b>0,00</b>	<b>0,00</b>

(1) Détailler les comptes à trois chiffres.

## IV – ANNEXES

## A – PRESENTATION CROISEE – SECTION D'INVESTISSEMENT – PRESENTATION DETAILLEE

IV

A1.907

## FONCTION 7 – Environnement (suite 2)

Article / compte nature (1)	Libellé	75 Politique de l'énergie					76 Préserv. patrim. naturel,risques techno.	77 Environnement infrastructures transports	78 Autres actions	TOTAL DU CHAPITRE
		751 Réseaux de chaleur et de froid	752 Energie photovoltaïque	753 Energie éolienne	754 Energie hydraulique	758 Autres actions				
<b>DEPENSES</b>		<b>0,00</b>	<b>0,00</b>	<b>0,00</b>	<b>0,00</b>	<b>0,00</b>	<b>0,00</b>	<b>0,00</b>	<b>1 555 000,00</b>	
204	Subventions d'équipement versées	0,00	0,00	0,00	0,00	0,00	0,00	0,00	100 000,00	
212	Agencements et aménagements de terrains	0,00	0,00	0,00	0,00	0,00	0,00	0,00	30 000,00	
213	Constructions	0,00	0,00	0,00	0,00	0,00	0,00	0,00	30 000,00	
215	Installat°, matériel, outillage techniq.	0,00	0,00	0,00	0,00	0,00	0,00	0,00	1 195 000,00	
231	Immobilisations corporelles en cours	0,00	0,00	0,00	0,00	0,00	0,00	0,00	200 000,00	
<b>RECETTES</b>		<b>0,00</b>	<b>0,00</b>	<b>0,00</b>	<b>0,00</b>	<b>0,00</b>	<b>0,00</b>	<b>0,00</b>	<b>0,00</b>	

(1) Détailler les comptes à trois chiffres.



## IV – ANNEXES

## A – PRESENTATION CROISEE – SECTION D'INVESTISSEMENT – PRESENTATION DETAILLEE

## FONCTION 8 – Transports

Article / compte nature (1)	Libellé	80 Services communs	81 Transports scolaires	82 Transports publics de voyageurs						
				820 Services communs	821 Transport sur route	822 Transport ferroviaire	823 Transport fluvial	824 Transport maritime	825 Transport aérien	828 Autres transports
<b>DEPENSES</b>		<b>20 000,00</b>	<b>0,00</b>	<b>0,00</b>	<b>0,00</b>	<b>0,00</b>	<b>0,00</b>	<b>0,00</b>	<b>0,00</b>	<b>0,00</b>
134	Fonds affectés à l'équipement non amort.	0,00	0,00	0,00	0,00	0,00	0,00	0,00	0,00	0,00
204	Subventions d'équipement versées	0,00	0,00	0,00	0,00	0,00	0,00	0,00	0,00	0,00
205	Licences, procédés, droits similaires	20 000,00	0,00	0,00	0,00	0,00	0,00	0,00	0,00	0,00
212	Agencements et aménagements de terrains	0,00	0,00	0,00	0,00	0,00	0,00	0,00	0,00	0,00
215	Installat°, matériel, outillage techniq.	0,00	0,00	0,00	0,00	0,00	0,00	0,00	0,00	0,00
216	Biens historiques et culturels	0,00	0,00	0,00	0,00	0,00	0,00	0,00	0,00	0,00
231	Immobilisations corporelles en cours	0,00	0,00	0,00	0,00	0,00	0,00	0,00	0,00	0,00
<b>RECETTES</b>		<b>0,00</b>	<b>0,00</b>	<b>0,00</b>	<b>0,00</b>	<b>0,00</b>	<b>0,00</b>	<b>0,00</b>	<b>0,00</b>	<b>0,00</b>
134	Fonds affectés à l'équipement non amort.	0,00	0,00	0,00	0,00	0,00	0,00	0,00	0,00	0,00

(1) Détailler les comptes à trois chiffres.

## IV – ANNEXES

## A – PRESENTATION CROISEE – SECTION D'INVESTISSEMENT – PRESENTATION DETAILLEE

IV

A1.908

## FONCTION 8 – Transports (suite 1)

Article / compte nature (1)	Libellé	83 Transports de marchandises						
		830 Services communs	831 Fret routier	832 Fret ferroviaire	833 Fret fluvial	834 Fret maritime	835 Fret aérien	838 Autres transports
<b>DEPENSES</b>		<b>0,00</b>	<b>0,00</b>	<b>0,00</b>	<b>0,00</b>	<b>0,00</b>	<b>0,00</b>	<b>0,00</b>
134	Fonds affectés à l'équipement non amort.	0,00	0,00	0,00	0,00	0,00	0,00	0,00
204	Subventions d'équipement versées	0,00	0,00	0,00	0,00	0,00	0,00	0,00
205	Licences, procédés, droits similaires	0,00	0,00	0,00	0,00	0,00	0,00	0,00
212	Agencements et aménagements de terrains	0,00	0,00	0,00	0,00	0,00	0,00	0,00
215	Installat <sup>o</sup> , matériel, outillage techniq.	0,00	0,00	0,00	0,00	0,00	0,00	0,00
216	Biens historiques et culturels	0,00	0,00	0,00	0,00	0,00	0,00	0,00
231	Immobilisations corporelles en cours	0,00	0,00	0,00	0,00	0,00	0,00	0,00
<b>RECETTES</b>		<b>0,00</b>	<b>0,00</b>	<b>0,00</b>	<b>0,00</b>	<b>0,00</b>	<b>0,00</b>	<b>0,00</b>
134	Fonds affectés à l'équipement non amort.	0,00	0,00	0,00	0,00	0,00	0,00	0,00

(1) Détailler les comptes à trois chiffres.

**IV – ANNEXES**

**A – PRESENTATION CROISEE – SECTION D'INVESTISSEMENT – PRESENTATION DETAILLEE**

**IV**

**A1.908**

**FONCTION 8 – Transports (suite 2)**

Article / compte nature (1)	Libellé	84 Voirie							
		841 Voirie nationale	842 Voirie régionale	843 Voirie départementale	844 Voirie métropolitaine	845 Voirie communale	846 Viabilité hivernale et aléas climatiques	847 Equipements de voirie	849 Sécurité routière
<b>DEPENSES</b>		<b>0,00</b>	<b>0,00</b>	<b>0,00</b>	<b>3 444 415,00</b>	<b>22 000,00</b>	<b>0,00</b>	<b>3 615 400,00</b>	<b>0,00</b>
134	Fonds affectés à l'équipement non amort.	0,00	0,00	0,00	0,00	0,00	0,00	1 385 400,00	0,00
204	Subventions d'équipement versées	0,00	0,00	0,00	2 754 415,00	0,00	0,00	0,00	0,00
205	Licences, procédés, droits similaires	0,00	0,00	0,00	0,00	22 000,00	0,00	0,00	0,00
212	Agencements et aménagements de terrains	0,00	0,00	0,00	0,00	0,00	0,00	100 000,00	0,00
215	Installat <sup>o</sup> , matériel, outillage techniq.	0,00	0,00	0,00	240 000,00	0,00	0,00	600 000,00	0,00
216	Biens historiques et culturels	0,00	0,00	0,00	0,00	0,00	0,00	30 000,00	0,00
231	Immobilisations corporelles en cours	0,00	0,00	0,00	450 000,00	0,00	0,00	1 500 000,00	0,00
<b>RECETTES</b>		<b>0,00</b>	<b>0,00</b>	<b>0,00</b>	<b>0,00</b>	<b>0,00</b>	<b>0,00</b>	<b>1 384 400,00</b>	<b>0,00</b>
134	Fonds affectés à l'équipement non amort.	0,00	0,00	0,00	0,00	0,00	0,00	1 384 400,00	0,00

(1) Détailler les comptes à trois chiffres.

## IV – ANNEXES

## A – PRESENTATION CROISEE – SECTION D'INVESTISSEMENT – PRESENTATION DETAILLEE

IV

A1.908

## FONCTION 8 – Transports (suite 3)

Article / compte nature (1)	Libellé	85 Infrastructures					86 Liaisons multimodales	87 Circulations douces	89 Sécurité	TOTAL DU CHAPITRE
		851 Gares, autres infrastructures routières	852 Gares et autres infrastructures ferrov.	853 Haltes, autres infrastructures fluviales	854 Ports, autres infrastructures portuaires	855 Aéroports et autres infrastructures				
<b>DEPENSES</b>		<b>0,00</b>	<b>0,00</b>	<b>0,00</b>	<b>0,00</b>	<b>0,00</b>	<b>0,00</b>	<b>0,00</b>	<b>7 101</b>	
									<b>815,00</b>	
134	Fonds affectés à l'équipement non amort.	0,00	0,00	0,00	0,00	0,00	0,00	0,00	1 385	
204	Subventions d'équipement versées	0,00	0,00	0,00	0,00	0,00	0,00	0,00	400,00	
205	Licences, procédés, droits similaires	0,00	0,00	0,00	0,00	0,00	0,00	0,00	2 754	
212	Agencements et aménagements de terrains	0,00	0,00	0,00	0,00	0,00	0,00	0,00	415,00	
215	Installat <sup>o</sup> , matériel, outillage techniq.	0,00	0,00	0,00	0,00	0,00	0,00	0,00	42 000,00	
216	Biens historiques et culturels	0,00	0,00	0,00	0,00	0,00	0,00	0,00	100 000,00	
231	Immobilisations corporelles en cours	0,00	0,00	0,00	0,00	0,00	0,00	0,00	840 000,00	
									30 000,00	
									1 950	
									000,00	
<b>RECETTES</b>		<b>0,00</b>	<b>0,00</b>	<b>0,00</b>	<b>0,00</b>	<b>0,00</b>	<b>0,00</b>	<b>0,00</b>	<b>1 384</b>	
									<b>400,00</b>	
134	Fonds affectés à l'équipement non amort.	0,00	0,00	0,00	0,00	0,00	0,00	0,00	1 384	
									400,00	

(1) Détailler les comptes à trois chiffres.

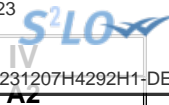

**IV – ANNEXES**

**A – PRESENTATION CROISEE – SECTION DE FONCTIONNEMENT – VUE D'ENSEMBLE**

Chapitre nature	Libellé	01 Opérations non ventilables	0 Services généraux (hors 01 et Gestion des fonds européens)	0-5 Gestion des fonds européens	1 Sécurité	2 Enseign., formation prof., apprentissage	3 Cult., vie soc., jeun., sports, loisirs	4 Santé et action sociale (hors APA et RSA / Régularisation de RMI)	4-3 APA
<b>DEPENSES</b>		<b>3 695 000,00</b>	<b>41 948 466,00</b>	<b>0,00</b>	<b>9 172 563,00</b>	<b>28 727 947,00</b>	<b>39 910 898,00</b>	<b>23 415 010,00</b>	<b>0,00</b>
011	Charges à caractère général	105 000,00	17 654 475,00	0,00	521 014,00	5 962 967,00	9 845 779,00	2 079 683,00	0,00
012	Charges de personnel et frais assimilés	0,00	22 311 139,00	0,00	8 649 549,00	20 946 912,00	19 344 073,00	15 307 080,00	0,00
014	Atténuations de produits	1 200 000,00	0,00	0,00	0,00	0,00	0,00	0,00	0,00
65	Autres charges de gestion courante	70 000,00	1 971 351,00	0,00	2 000,00	1 587 500,00	10 600 243,00	6 028 247,00	0,00
6586	Frais fonctionnement des groupes d'élus	0,00	0,00	0,00	0,00	0,00	0,00	0,00	0,00
66	Charges financières	2 260 000,00	0,00	0,00	0,00	230 568,00	120 803,00	0,00	0,00
67	Charges spécifiques	60 000,00	11 501,00	0,00	0,00	0,00	0,00	0,00	0,00
68	Dotations aux provisions, dépréciations	0,00	0,00	0,00	0,00	0,00	0,00	0,00	0,00
<b>RECETTES</b>		<b>156 053 061,00</b>	<b>2 100 440,00</b>	<b>0,00</b>	<b>402 002,00</b>	<b>1 535 763,00</b>	<b>4 940 375,00</b>	<b>10 029 234,00</b>	<b>0,00</b>
013	Atténuations de charges	0,00	75 000,00	0,00	2,00	0,00	0,00	0,00	0,00
70	Prod. services, domaine, ventes diverses	0,00	879 020,00	0,00	4 000,00	791 163,00	3 804 195,00	5 019 911,00	0,00
73	Impôts et taxes	19 955 579,00	0,00	0,00	0,00	0,00	0,00	0,00	0,00
731	Fiscalité locale	106 011 000,00	301 106,00	0,00	0,00	0,00	0,00	0,00	0,00
74	Dotations et participations	30 077 482,00	482 400,00	0,00	398 000,00	723 000,00	1 072 600,00	4 820 523,00	0,00
75	Autres produits de gestion courante	7 000,00	362 914,00	0,00	0,00	21 600,00	63 580,00	188 800,00	0,00
76	Produits financiers	2 000,00	0,00	0,00	0,00	0,00	0,00	0,00	0,00
77	Produits spécifiques	0,00	0,00	0,00	0,00	0,00	0,00	0,00	0,00
78	Reprises amort., dépréciations, prov.	0,00	0,00	0,00	0,00	0,00	0,00	0,00	0,00

**IV – ANNEXES**

**A – PRESENTATION CROISEE – SECTION DE FONCTIONNEMENT – VUE D'ENSEMBLE (suite)**

**IV**

**A2**

Chapitre nature	Libellé	4-4 RSA / Régularisation de RMI	5 Aménagement des territoires et habitat	6 Action économique	7 Environnement	8 Transports	9 Fonction en réserve	TOTAL
<b>DEPENSES</b>		<b>0,00</b>	<b>5 604 107,00</b>	<b>2 859 029,00</b>	<b>628 312,00</b>	<b>1 979 224,00</b>		<b>157 940 556,00</b>
011	Charges à caractère général	0,00	1 716 896,00	1 431 784,00	395 950,00	1 832 228,00		41 545 776,00
012	Charges de personnel et frais assimilés	0,00	3 240 341,00	1 290 955,00	109 362,00	117 496,00		91 316 907,00
014	Atténuations de produits	0,00	0,00	0,00	0,00	0,00		1 200 000,00
65	Autres charges de gestion courante	0,00	646 870,00	134 940,00	123 000,00	500,00		21 164 651,00
6586	Frais fonctionnement des groupes d'élus	0,00	0,00	0,00	0,00	0,00		0,00
66	Charges financières	0,00	0,00	0,00	0,00	0,00		2 611 371,00
67	Charges spécifiques	0,00	0,00	1 350,00	0,00	29 000,00		101 851,00
68	Dotations aux provisions, dépréciations	0,00	0,00	0,00	0,00	0,00		0,00
<b>RECETTES</b>		<b>0,00</b>	<b>630 500,00</b>	<b>1 430 694,00</b>	<b>840 000,00</b>	<b>5 011 960,00</b>		<b>182 974 029,00</b>
013	Atténuations de charges	0,00	0,00	0,00	0,00	0,00		75 002,00
70	Prod. services, domaine, ventes diverses	0,00	630 500,00	820 937,00	140 000,00	4 561 960,00		16 651 686,00
73	Impôts et taxes	0,00	0,00	0,00	0,00	0,00		19 955 579,00
731	Fiscalité locale	0,00	0,00	325 000,00	0,00	450 000,00		107 087 106,00
74	Dotations et participations	0,00	0,00	12 000,00	0,00	0,00		37 586 005,00
75	Autres produits de gestion courante	0,00	0,00	272 757,00	700 000,00	0,00		1 616 651,00
76	Produits financiers	0,00	0,00	0,00	0,00	0,00		2 000,00
77	Produits spécifiques	0,00	0,00	0,00	0,00	0,00		0,00
78	Reprises amort., dépréciations, prov.	0,00	0,00	0,00	0,00	0,00		0,00



**IV – ANNEXES**

**A – PRESENTATION CROISEE – SECTION DE FONCTIONNEMENT – PRESENTATION DETAILLEE**

**01 – OPERATIONS NON VENTILABLES**

Article / compte nature (1)	Libellé	01 Opérations non ventilables
<b>DEPENSES</b>		<b>3 695 000,00</b>
611	Contrats de prestations de services	100 000,00
622	Rémunérations intermédiaires, honoraires	5 000,00
658	Charges diverses de gestion courante	70 000,00
661	Charges d'intérêts	2 210 000,00
668	Autres charges financières	50 000,00
673	Titres annulés (sur exercices antérieurs	60 000,00
739	Reverst. et restit. sur impôts et taxes	1 200 000,00
<b>RECETTES</b>		<b>156 053 061,00</b>
731	Fiscalité locale	106 011 000,00
732	Fiscalité reversée	19 955 579,00
741	D.G.F.	26 450 482,00
744	FCTVA	325 000,00
748	Autres attributions et participations	3 302 000,00
758	Produits divers de gestion courante	7 000,00
768	Autres produits financiers	2 000,00

(1) Détailler les comptes à trois chiffres.



**IV – ANNEXES**

**A – PRESENTATION CROISEE – SECTION DE FONCTIONNEMENT – PRESENTATION DETAILLEE**

**FONCTION 0 – Services généraux**

Article / compte nature (1)	Libellé	02							
		Administration générale							
		020 Admin. générale de la collectivité	021 Personnel non ventilé	022 Information, communication, publicité	023 Fêtes et cérémonies	024 Aide aux associations	025 Cimetières et pompes funèbres	026 Administration générale de l'Etat	028 Autres moyens généraux
<b>DEPENSES</b>		<b>34 102 842,00</b>	<b>0,00</b>	<b>1 191 488,00</b>	<b>4 449 460,00</b>	<b>121 829,00</b>	<b>670 088,00</b>	<b>0,00</b>	<b>0,00</b>
602	Achats stockés - Autres approvisionnements	500,00	0,00	0,00	0,00	0,00	0,00	0,00	0,00
606	Achats non stockés de matières et fourni	7 043 880,00	0,00	1 000,00	111 633,00	2 430,00	29 250,00	0,00	0,00
607	Achats de marchandises	5 640,00	0,00	0,00	0,00	0,00	0,00	0,00	0,00
611	Contrats de prestations de services	303 082,00	0,00	105 000,00	1 298 071,00	5 670,00	66 400,00	0,00	0,00
613	Locations	635 513,00	0,00	0,00	49 200,00	67 555,00	3 000,00	0,00	0,00
614	Charges locatives et de copropriété	99 000,00	0,00	0,00	0,00	0,00	0,00	0,00	0,00
615	Entretien et réparations	2 355 450,00	0,00	0,00	17 625,00	0,00	207 700,00	0,00	0,00
616	Primes d'assurances	151 100,00	0,00	0,00	0,00	0,00	0,00	0,00	0,00
617	Etudes et recherches	39 000,00	0,00	0,00	0,00	0,00	0,00	0,00	0,00
618	Divers	588 995,00	0,00	1 915,00	0,00	0,00	0,00	0,00	0,00
621	Personnel extérieur au service	9 474 304,00	0,00	0,00	17 500,00	0,00	0,00	0,00	0,00
622	Rémunérations intermédiaires, honoraires	580 200,00	0,00	45 000,00	82 430,00	7 130,00	0,00	0,00	0,00
623	Pub., publications, relations publiques	168 074,00	0,00	162 500,00	307 302,00	12 439,00	0,00	0,00	0,00
624	Transports biens, transports collectifs	8 300,00	0,00	1 500,00	12 260,00	0,00	0,00	0,00	0,00
625	Déplacements et missions	60 500,00	0,00	0,00	0,00	0,00	0,00	0,00	0,00
626	Frais postaux et frais télécommunication	249 400,00	0,00	6 000,00	500,00	0,00	0,00	0,00	0,00
627	Services bancaires et assimilés	9 950,00	0,00	0,00	0,00	0,00	0,00	0,00	0,00
628	Divers	1 975 840,00	0,00	0,00	295 870,00	9 650,00	0,00	0,00	0,00
633	Impôts, taxes, versements (autre orga.)	217 000,00	0,00	17 837,00	50 775,00	28,00	9 132,00	0,00	0,00
635	Autres impôts, taxes (Admin Impôts)	302 800,00	0,00	0,00	0,00	0,00	1 210,00	0,00	0,00
637	Autres impôts, taxes (autres organismes)	11 500,00	0,00	0,00	0,00	0,00	0,00	0,00	0,00
641	Rémunérations du personnel	6 354 925,00	0,00	451 757,00	1 402 022,00	650,00	241 404,00	0,00	0,00
645	Charges sécurité sociale et prévoyance	2 247 117,00	0,00	162 608,00	589 878,00	226,00	110 869,00	0,00	0,00
647	Autres charges sociales	584 500,00	0,00	0,00	10 598,00	0,00	0,00	0,00	0,00
648	Autres charges de personnel	358 500,00	0,00	471,00	8 011,00	0,00	123,00	0,00	0,00
651	Charges interv. cpt propre - Aides pers.	0,00	0,00	0,00	0,00	0,00	0,00	0,00	0,00
653	Indemnités	0,00	0,00	0,00	0,00	0,00	0,00	0,00	0,00
654	Pertes sur créances irrécouvrables	68 000,00	0,00	0,00	0,00	0,00	0,00	0,00	0,00
657	Charges intervent° cpt prop. - Subvent°	163 500,00	0,00	232 000,00	174 785,00	15 000,00	0,00	0,00	0,00
658	Charges diverses de gestion courante	35 772,00	0,00	3 900,00	21 000,00	1 050,00	0,00	0,00	0,00
673	Titres annulés (sur exercices antérieurs)	10 500,00	0,00	0,00	0,00	1,00	1 000,00	0,00	0,00
<b>RECETTES</b>		<b>1 288 179,00</b>	<b>0,00</b>	<b>0,00</b>	<b>331 136,00</b>	<b>36 725,00</b>	<b>198 000,00</b>	<b>0,00</b>	<b>0,00</b>



Article / compte nature (1)	Libellé	02 Administration générale							
		020 Admin. générale de la collectivité	021 Personnel non ventilé	022 Information, communication, publicité	023 Fêtes et cérémonies	024 Aide aux associations	025 Cimetières et pompes funèbres	026 Administration générale de l'Etat	028 Autres moyens généraux
641	Rémunérations du personnel	75 000,00	0,00	0,00	0,00	0,00	0,00	0,00	0,00
703	Redevances utilisation du domaine	146 000,00	0,00	0,00	0,00	0,00	190 000,00	0,00	0,00
706	Prestations de services	385 200,00	0,00	0,00	3 960,00	0,00	8 000,00	0,00	0,00
707	Ventes de marchandises	1 500,00	0,00	0,00	0,00	0,00	0,00	0,00	0,00
708	Autres produits	142 465,00	0,00	0,00	1 470,00	425,00	0,00	0,00	0,00
731	Fiscalité locale	0,00	0,00	0,00	301 106,00	0,00	0,00	0,00	0,00
747	Participations	214 000,00	0,00	0,00	15 000,00	12 000,00	0,00	0,00	0,00
752	Revenus des immeubles	286 014,00	0,00	0,00	9 600,00	24 300,00	0,00	0,00	0,00
758	Produits divers de gestion courante	38 000,00	0,00	0,00	0,00	0,00	0,00	0,00	0,00

(1) Détailler les comptes à trois chiffres.

## IV – ANNEXES

## A – PRESENTATION CROISEE – SECTION DE FONCTIONNEMENT – PRESENTATION DETAILLEE

IV

A2.930

## FONCTION 0 – Services généraux (suite 1)

Article / compte nature (1)	Libellé	03						
		031 Assemblée délibérante	032 Conseil éco.,social région./Conseil dév.	033 Conseil cult., éduc., env.	034 Conseils		035 Conseil de territoire	038 Autres instances
					Conseil éco.,soc.,environ.,culture,éduc.			
					0341 Section éco., sociale et environnem.	0342 Section culture, éducation et sports		
<b>DEPENSES</b>		<b>1 142 248,00</b>	<b>0,00</b>	<b>0,00</b>	<b>0,00</b>	<b>0,00</b>	<b>0,00</b>	<b>0,00</b>
602	Achats stockés - Autres approvisionnements	0,00	0,00	0,00	0,00	0,00	0,00	0,00
606	Achats non stockés de matières et fourni	3 750,00	0,00	0,00	0,00	0,00	0,00	0,00
607	Achats de marchandises	0,00	0,00	0,00	0,00	0,00	0,00	0,00
611	Contrats de prestations de services	2 570,00	0,00	0,00	0,00	0,00	0,00	0,00
613	Locations	0,00	0,00	0,00	0,00	0,00	0,00	0,00
614	Charges locatives et de copropriété	0,00	0,00	0,00	0,00	0,00	0,00	0,00
615	Entretien et réparations	0,00	0,00	0,00	0,00	0,00	0,00	0,00
616	Primes d'assurances	0,00	0,00	0,00	0,00	0,00	0,00	0,00
617	Etudes et recherches	0,00	0,00	0,00	0,00	0,00	0,00	0,00
618	Divers	0,00	0,00	0,00	0,00	0,00	0,00	0,00
621	Personnel extérieur au service	0,00	0,00	0,00	0,00	0,00	0,00	0,00
622	Rémunérations intermédiaires, honoraires	0,00	0,00	0,00	0,00	0,00	0,00	0,00
623	Pub., publications, relations publiques	4 970,00	0,00	0,00	0,00	0,00	0,00	0,00
624	Transports biens, transports collectifs	3 031,00	0,00	0,00	0,00	0,00	0,00	0,00
625	Déplacements et missions	0,00	0,00	0,00	0,00	0,00	0,00	0,00
626	Frais postaux et frais télécommunication	0,00	0,00	0,00	0,00	0,00	0,00	0,00
627	Services bancaires et assimilés	0,00	0,00	0,00	0,00	0,00	0,00	0,00
628	Divers	0,00	0,00	0,00	0,00	0,00	0,00	0,00
633	Impôts, taxes, versements (autre orga.)	35,00	0,00	0,00	0,00	0,00	0,00	0,00
635	Autres impôts, taxes (Admin Impôts)	0,00	0,00	0,00	0,00	0,00	0,00	0,00
637	Autres impôts, taxes (autres organismes)	0,00	0,00	0,00	0,00	0,00	0,00	0,00
641	Rémunérations du personnel	649,00	0,00	0,00	0,00	0,00	0,00	0,00
645	Charges sécurité sociale et prévoyance	220,00	0,00	0,00	0,00	0,00	0,00	0,00
647	Autres charges sociales	0,00	0,00	0,00	0,00	0,00	0,00	0,00
648	Autres charges de personnel	0,00	0,00	0,00	0,00	0,00	0,00	0,00
651	Charges interv. cpt propre - Aides pers.	0,00	0,00	0,00	0,00	0,00	0,00	0,00
653	Indemnités	1 127 023,00	0,00	0,00	0,00	0,00	0,00	0,00
654	Pertes sur créances irrécouvrables	0,00	0,00	0,00	0,00	0,00	0,00	0,00
657	Charges intervent° cpt prop. - Subvent°	0,00	0,00	0,00	0,00	0,00	0,00	0,00
658	Charges diverses de gestion courante	0,00	0,00	0,00	0,00	0,00	0,00	0,00



Article / compte nature (1)	Libellé	03 Conseils						
		031 Assemblée délibérante	032 Conseil éco.,social région./Conseil dev.	033 Conseil cult., édu., env.	034 Conseil éco.,soc.,environ.,culture,éduc.		035 Conseil de territoire	038 Autres instances
					0341 Section éco., sociale et environnem.	0342 Section culture, éducation et sports		
673	Titres annulés (sur exercices antérieurs)	0,00	0,00	0,00	0,00	0,00	0,00	0,00
<b>RECETTES</b>		<b>0,00</b>	<b>0,00</b>	<b>0,00</b>	<b>0,00</b>	<b>0,00</b>	<b>0,00</b>	<b>0,00</b>
641	Rémunérations du personnel	0,00	0,00	0,00	0,00	0,00	0,00	0,00
703	Redevances utilisation du domaine	0,00	0,00	0,00	0,00	0,00	0,00	0,00
706	Prestations de services	0,00	0,00	0,00	0,00	0,00	0,00	0,00
707	Ventes de marchandises	0,00	0,00	0,00	0,00	0,00	0,00	0,00
708	Autres produits	0,00	0,00	0,00	0,00	0,00	0,00	0,00
731	Fiscalité locale	0,00	0,00	0,00	0,00	0,00	0,00	0,00
747	Participations	0,00	0,00	0,00	0,00	0,00	0,00	0,00
752	Revenus des immeubles	0,00	0,00	0,00	0,00	0,00	0,00	0,00
758	Produits divers de gestion courante	0,00	0,00	0,00	0,00	0,00	0,00	0,00

(1) Détailler les comptes à trois chiffres.

**IV – ANNEXES**

**A – PRESENTATION CROISEE – SECTION DE FONCTIONNEMENT – PRESENTATION DETAILLEE**

**IV**

**A2.930**

**FONCTION 0 – Services généraux (suite 2)**

Article / compte nature (1)	Libellé	04 Coop.décent.act° interrég.,eur.,intern.					TOTAL DU CHAPITRE
		041 Action relevant de la subvention globale	042 Actions interrégionales	043 Actions européennes	044 Aide publique au développement	048 Autres actions	
<b>DEPENSES</b>		<b>0,00</b>	<b>0,00</b>	<b>0,00</b>	<b>0,00</b>	<b>270 511,00</b>	<b>41 948 466,00</b>
602	Achats stockés - Autres approvisionnements	0,00	0,00	0,00	0,00	0,00	500,00
606	Achats non stockés de matières et fourni	0,00	0,00	0,00	0,00	2 000,00	7 193 943,00
607	Achats de marchandises	0,00	0,00	0,00	0,00	0,00	5 640,00
611	Contrats de prestations de services	0,00	0,00	0,00	0,00	43 000,00	1 823 793,00
613	Locations	0,00	0,00	0,00	0,00	0,00	755 268,00
614	Charges locatives et de copropriété	0,00	0,00	0,00	0,00	0,00	99 000,00
615	Entretien et réparations	0,00	0,00	0,00	0,00	0,00	2 580 775,00
616	Primes d'assurances	0,00	0,00	0,00	0,00	0,00	151 100,00
617	Etudes et recherches	0,00	0,00	0,00	0,00	0,00	39 000,00
618	Divers	0,00	0,00	0,00	0,00	0,00	590 910,00
621	Personnel extérieur au service	0,00	0,00	0,00	0,00	0,00	9 491 804,00
622	Rémunérations intermédiaires, honoraires	0,00	0,00	0,00	0,00	8 000,00	722 760,00
623	Pub., publications, relations publiques	0,00	0,00	0,00	0,00	49 620,00	704 905,00
624	Transports biens, transports collectifs	0,00	0,00	0,00	0,00	40,00	25 131,00
625	Déplacements et missions	0,00	0,00	0,00	0,00	21 460,00	81 960,00
626	Frais postaux et frais télécommunication	0,00	0,00	0,00	0,00	500,00	256 400,00
627	Services bancaires et assimilés	0,00	0,00	0,00	0,00	0,00	9 950,00
628	Divers	0,00	0,00	0,00	0,00	16 570,00	2 297 930,00
633	Impôts, taxes, versements (autre orga.)	0,00	0,00	0,00	0,00	0,00	294 807,00
635	Autres impôts, taxes (Admin Impôts)	0,00	0,00	0,00	0,00	0,00	304 010,00
637	Autres impôts, taxes (autres organismes)	0,00	0,00	0,00	0,00	0,00	11 500,00
641	Rémunérations du personnel	0,00	0,00	0,00	0,00	0,00	8 451 407,00
645	Charges sécurité sociale et prévoyance	0,00	0,00	0,00	0,00	0,00	3 110 918,00
647	Autres charges sociales	0,00	0,00	0,00	0,00	0,00	595 098,00
648	Autres charges de personnel	0,00	0,00	0,00	0,00	0,00	367 105,00
651	Charges interv. cpt propre - Aides pers.	0,00	0,00	0,00	0,00	29 260,00	29 260,00
653	Indemnités	0,00	0,00	0,00	0,00	2 000,00	1 129 023,00
654	Pertes sur créances irrécouvrables	0,00	0,00	0,00	0,00	0,00	68 000,00
657	Charges intervent° cpt prop. - Subvent°	0,00	0,00	0,00	0,00	98 061,00	683 346,00
658	Charges diverses de gestion courante	0,00	0,00	0,00	0,00	0,00	61 722,00
673	Titres annulés (sur exercices antérieurs)	0,00	0,00	0,00	0,00	0,00	11 501,00
<b>RECETTES</b>		<b>0,00</b>	<b>0,00</b>	<b>0,00</b>	<b>0,00</b>	<b>246 400,00</b>	<b>2 100 440,00</b>



Article / compte nature (1)	Libellé	04 Coop.décent.act* interrég.eur.intern.					048 Autres actions	TOTAL DU CHAPITRE
		041 Action relevant de la subvention globale	042 Actions interrégionales	043 Actions européennes	044 Aide publique au développement			
641	Rémunérations du personnel	0,00	0,00	0,00	0,00	0,00	75 000,00	
703	Redevances utilisation du domaine	0,00	0,00	0,00	0,00	0,00	336 000,00	
706	Prestations de services	0,00	0,00	0,00	0,00	0,00	397 160,00	
707	Ventes de marchandises	0,00	0,00	0,00	0,00	0,00	1 500,00	
708	Autres produits	0,00	0,00	0,00	0,00	0,00	144 360,00	
731	Fiscalité locale	0,00	0,00	0,00	0,00	0,00	301 106,00	
747	Participations	0,00	0,00	0,00	0,00	241 400,00	482 400,00	
752	Revenus des immeubles	0,00	0,00	0,00	0,00	0,00	319 914,00	
758	Produits divers de gestion courante	0,00	0,00	0,00	0,00	5 000,00	43 000,00	

(1) Détailler les comptes à trois chiffres.

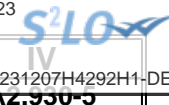

**IV – ANNEXES**

**A – PRESENTATION CROISEE – SECTION DE FONCTIONNEMENT – PRESENTATION DETAILLEE**

**FONCTION 0-5 – Gestion des fonds européens**

Article / compte nature (1)	Libellé	051 FSE	052 FEDER	058 Autres		TOTAL DU CHAPITRE
				0580 FEADER	0581 FEAMP	
	DEPENSES	0,00	0,00	0,00	0,00	0,00
	RECETTES	0,00	0,00	0,00	0,00	0,00

(1) Détailler les comptes à trois chiffres.

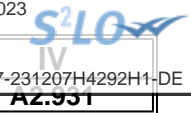

**IV – ANNEXES**

**A – PRESENTATION CROISEE – SECTION DE FONCTIONNEMENT – PRESENTATION DETAILLEE**

**FONCTION 1 – Sécurité**

Article / compte nature (1)	Libellé	10 Services communs	11 Police, sécurité, justice	12 Incendie et secours	13 Hygiène et salubrité publique	18 Autres interv. protect. personnes, biens	TOTAL DU CHAPITRE
<b>DEPENSES</b>		<b>0,00</b>	<b>8 511 686,00</b>	<b>0,00</b>	<b>660 877,00</b>	<b>0,00</b>	<b>9 172 563,00</b>
606	Achats non stockés de matières et fourni	0,00	140 760,00	0,00	400,00	0,00	141 160,00
611	Contrats de prestations de services	0,00	0,00	0,00	103 000,00	0,00	103 000,00
613	Locations	0,00	16 480,00	0,00	0,00	0,00	16 480,00
615	Entretien et réparations	0,00	155 050,00	0,00	2 300,00	0,00	157 350,00
617	Etudes et recherches	0,00	0,00	0,00	20 000,00	0,00	20 000,00
618	Divers	0,00	42 024,00	0,00	20 000,00	0,00	62 024,00
622	Rémunérations intermédiaires, honoraires	0,00	18 000,00	0,00	0,00	0,00	18 000,00
623	Pub., publications, relations publiques	0,00	3 000,00	0,00	0,00	0,00	3 000,00
633	Impôts, taxes, versements (autre orga.)	0,00	171 633,00	0,00	12 174,00	0,00	183 807,00
641	Rémunérations du personnel	0,00	5 849 893,00	0,00	352 788,00	0,00	6 202 681,00
645	Charges sécurité sociale et prévoyance	0,00	2 053 038,00	0,00	148 247,00	0,00	2 201 285,00
647	Autres charges sociales	0,00	41 046,00	0,00	0,00	0,00	41 046,00
648	Autres charges de personnel	0,00	18 762,00	0,00	1 968,00	0,00	20 730,00
657	Charges intervent° cpt prop. - Subvent°	0,00	1 000,00	0,00	0,00	0,00	1 000,00
658	Charges diverses de gestion courante	0,00	1 000,00	0,00	0,00	0,00	1 000,00
<b>RECETTES</b>		<b>0,00</b>	<b>4 002,00</b>	<b>0,00</b>	<b>398 000,00</b>	<b>0,00</b>	<b>402 002,00</b>
641	Rémunérations du personnel	0,00	1,00	0,00	0,00	0,00	1,00
645	Charges sécurité sociale et prévoyance	0,00	1,00	0,00	0,00	0,00	1,00
708	Autres produits	0,00	4 000,00	0,00	0,00	0,00	4 000,00
746	Dotation générale de décentralisation	0,00	0,00	0,00	398 000,00	0,00	398 000,00

(1) Détailler les comptes à trois chiffres.

## IV – ANNEXES

## A – PRESENTATION CROISEE – SECTION DE FONCTIONNEMENT – PRESENTATION DETAILLEE

## FONCTION 2 – Enseignement, formation professionnelle et apprentissage

Article / compte nature (1)	Libellé	20 Services communs	21 Enseignement du premier degré			22 Enseignement du second degré		
			211 Ecoles maternelles	212 Ecoles primaires	213 Classes regroupées	221 Collèges	222 Lycées publics	223 Lycées privés
<b>DEPENSES</b>		<b>1 848 686,00</b>	<b>0,00</b>	<b>0,00</b>	<b>23 043 168,00</b>	<b>0,00</b>	<b>0,00</b>	<b>0,00</b>
604	Achats d'études, prestations de services	0,00	0,00	0,00	0,00	0,00	0,00	0,00
606	Achats non stockés de matières et fourni	29 045,00	0,00	0,00	883 350,00	0,00	0,00	0,00
611	Contrats de prestations de services	3 000,00	0,00	0,00	335 900,00	0,00	0,00	0,00
613	Locations	6 830,00	0,00	0,00	32 000,00	0,00	0,00	0,00
615	Entretien et réparations	3 000,00	0,00	0,00	359 800,00	0,00	0,00	0,00
616	Primes d'assurances	0,00	0,00	0,00	1 000,00	0,00	0,00	0,00
618	Divers	505,00	0,00	0,00	129 418,00	0,00	0,00	0,00
622	Rémunérations intermédiaires, honoraires	4 000,00	0,00	0,00	124 000,00	0,00	0,00	0,00
623	Pub., publications, relations publiques	18 504,00	0,00	0,00	4 250,00	0,00	0,00	0,00
624	Transports biens, transports collectifs	1 500,00	0,00	0,00	0,00	0,00	0,00	0,00
628	Divers	161 080,00	0,00	0,00	1 000,00	0,00	0,00	0,00
633	Impôts, taxes, versements (autre orga.)	36 686,00	0,00	0,00	513 072,00	0,00	0,00	0,00
635	Autres impôts, taxes (Admin Impôts)	30 500,00	0,00	0,00	0,00	0,00	0,00	0,00
641	Rémunérations du personnel	1 116 422,00	0,00	0,00	12 885 647,00	0,00	0,00	0,00
645	Charges sécurité sociale et prévoyance	417 794,00	0,00	0,00	5 725 828,00	0,00	0,00	0,00
647	Autres charges sociales	16 527,00	0,00	0,00	178 529,00	0,00	0,00	0,00
648	Autres charges de personnel	3 293,00	0,00	0,00	51 306,00	0,00	0,00	0,00
651	Charges interv. cpt propre - Aides pers.	0,00	0,00	0,00	36 500,00	0,00	0,00	0,00
655	Contributions obligatoires	0,00	0,00	0,00	125 000,00	0,00	0,00	0,00
657	Charges intervent <sup>o</sup> cpt prop. - Subvent <sup>o</sup>	0,00	0,00	0,00	1 416 000,00	0,00	0,00	0,00
658	Charges diverses de gestion courante	0,00	0,00	0,00	10 000,00	0,00	0,00	0,00
661	Charges d'intérêts	0,00	0,00	0,00	230 568,00	0,00	0,00	0,00
<b>RECETTES</b>		<b>38 345,00</b>	<b>0,00</b>	<b>0,00</b>	<b>378 000,00</b>	<b>0,00</b>	<b>0,00</b>	<b>0,00</b>
703	Redevances utilisation du domaine	0,00	0,00	0,00	0,00	0,00	0,00	0,00
706	Prestations de services	16 745,00	0,00	0,00	0,00	0,00	0,00	0,00
708	Autres produits	0,00	0,00	0,00	0,00	0,00	0,00	0,00
747	Participations	0,00	0,00	0,00	378 000,00	0,00	0,00	0,00
752	Revenus des immeubles	21 600,00	0,00	0,00	0,00	0,00	0,00	0,00

(1) Détailler les comptes à trois chiffres.



## IV – ANNEXES

## A – PRESENTATION CROISEE – SECTION DE FONCTIONNEMENT – PRESENTATION DETAILLEE

IV

A2.932

## FONCTION 2 – Enseignement, formation professionnelle et apprentissage (suite 1)

Article / compte nature (1)	Libellé	23 Enseignement supérieur	24 Cités scolaires	25 Formation professionnelle						26 Apprentissage	27 Formation sanitaire et sociale
				251 Insertion sociale et professionnelle	252 Formation professionnalisante personnes	253 Formation certifiante des personnes	254 Formation des actifs occupés	255 Rémunération des stagiaires	256 Autres		
<b>DEPENSES</b>		<b>0,00</b>	<b>0,00</b>	<b>0,00</b>	<b>0,00</b>	<b>0,00</b>	<b>0,00</b>	<b>0,00</b>	<b>0,00</b>	<b>0,00</b>	<b>0,00</b>
604	Achats d'études, prestations de services	0,00	0,00	0,00	0,00	0,00	0,00	0,00	0,00	0,00	0,00
606	Achats non stockés de matières et fourni	0,00	0,00	0,00	0,00	0,00	0,00	0,00	0,00	0,00	0,00
611	Contrats de prestations de services	0,00	0,00	0,00	0,00	0,00	0,00	0,00	0,00	0,00	0,00
613	Locations	0,00	0,00	0,00	0,00	0,00	0,00	0,00	0,00	0,00	0,00
615	Entretien et réparations	0,00	0,00	0,00	0,00	0,00	0,00	0,00	0,00	0,00	0,00
616	Primes d'assurances	0,00	0,00	0,00	0,00	0,00	0,00	0,00	0,00	0,00	0,00
618	Divers	0,00	0,00	0,00	0,00	0,00	0,00	0,00	0,00	0,00	0,00
622	Rémunérations intermédiaires, honoraires	0,00	0,00	0,00	0,00	0,00	0,00	0,00	0,00	0,00	0,00
623	Pub., publications, relations publiques	0,00	0,00	0,00	0,00	0,00	0,00	0,00	0,00	0,00	0,00
624	Transports biens, transports collectifs	0,00	0,00	0,00	0,00	0,00	0,00	0,00	0,00	0,00	0,00
628	Divers	0,00	0,00	0,00	0,00	0,00	0,00	0,00	0,00	0,00	0,00
633	Impôts, taxes, versements (autre orga.)	0,00	0,00	0,00	0,00	0,00	0,00	0,00	0,00	0,00	0,00
635	Autres impôts, taxes (Admin Impôts)	0,00	0,00	0,00	0,00	0,00	0,00	0,00	0,00	0,00	0,00
641	Rémunérations du personnel	0,00	0,00	0,00	0,00	0,00	0,00	0,00	0,00	0,00	0,00
645	Charges sécurité sociale et prévoyance	0,00	0,00	0,00	0,00	0,00	0,00	0,00	0,00	0,00	0,00
647	Autres charges sociales	0,00	0,00	0,00	0,00	0,00	0,00	0,00	0,00	0,00	0,00
648	Autres charges de personnel	0,00	0,00	0,00	0,00	0,00	0,00	0,00	0,00	0,00	0,00
651	Charges interv. cpt propre - Aides pers.	0,00	0,00	0,00	0,00	0,00	0,00	0,00	0,00	0,00	0,00
655	Contributions obligatoires	0,00	0,00	0,00	0,00	0,00	0,00	0,00	0,00	0,00	0,00
657	Charges intervent° cpt prop. - Subvent°	0,00	0,00	0,00	0,00	0,00	0,00	0,00	0,00	0,00	0,00
658	Charges diverses de gestion courante	0,00	0,00	0,00	0,00	0,00	0,00	0,00	0,00	0,00	0,00
661	Charges d'intérêts	0,00	0,00	0,00	0,00	0,00	0,00	0,00	0,00	0,00	0,00
<b>RECETTES</b>		<b>33 918,00</b>	<b>0,00</b>	<b>0,00</b>	<b>0,00</b>	<b>0,00</b>	<b>0,00</b>	<b>0,00</b>	<b>0,00</b>	<b>0,00</b>	<b>0,00</b>
703	Redevances utilisation du domaine	0,00	0,00	0,00	0,00	0,00	0,00	0,00	0,00	0,00	0,00
706	Prestations de services	0,00	0,00	0,00	0,00	0,00	0,00	0,00	0,00	0,00	0,00
708	Autres produits	33 918,00	0,00	0,00	0,00	0,00	0,00	0,00	0,00	0,00	0,00
747	Participations	0,00	0,00	0,00	0,00	0,00	0,00	0,00	0,00	0,00	0,00
752	Revenus des immeubles	0,00	0,00	0,00	0,00	0,00	0,00	0,00	0,00	0,00	0,00

(1) Détailler les comptes à trois chiffres.

## IV – ANNEXES

## A – PRESENTATION CROISEE – SECTION DE FONCTIONNEMENT – PRESENTATION DETAILLEE

IV

A2.932

## FONCTION 2 – Enseignement, formation professionnelle et apprentissage (suite 2)

Article / compte nature (1)	Libellé	28 Autres services périscolaires et annexes					29 Sécurité	TOTAL DU CHAPITRE
		281 Hébergement et restauration scolaires	282 Sport scolaire	283 Médecine scolaire	284 Classes de découverte	288 Autre service annexe de l'enseignement		
<b>DEPENSES</b>		<b>3 668 754,00</b>	<b>0,00</b>	<b>0,00</b>	<b>167 339,00</b>	<b>0,00</b>	<b>0,00</b>	<b>28 727 947,00</b>
604	Achats d'études, prestations de services	3 668 754,00	0,00	0,00	126 491,00	0,00	0,00	3 795 245,00
606	Achats non stockés de matières et fourni	0,00	0,00	0,00	33 600,00	0,00	0,00	945 995,00
611	Contrats de prestations de services	0,00	0,00	0,00	0,00	0,00	0,00	338 900,00
613	Locations	0,00	0,00	0,00	0,00	0,00	0,00	38 830,00
615	Entretien et réparations	0,00	0,00	0,00	440,00	0,00	0,00	363 240,00
616	Primes d'assurances	0,00	0,00	0,00	0,00	0,00	0,00	1 000,00
618	Divers	0,00	0,00	0,00	0,00	0,00	0,00	129 923,00
622	Rémunérations intermédiaires, honoraires	0,00	0,00	0,00	5 000,00	0,00	0,00	133 000,00
623	Pub., publications, relations publiques	0,00	0,00	0,00	0,00	0,00	0,00	22 754,00
624	Transports biens, transports collectifs	0,00	0,00	0,00	0,00	0,00	0,00	1 500,00
628	Divers	0,00	0,00	0,00	0,00	0,00	0,00	162 080,00
633	Impôts, taxes, versements (autre orga.)	0,00	0,00	0,00	0,00	0,00	0,00	549 758,00
635	Autres impôts, taxes (Admin Impôts)	0,00	0,00	0,00	0,00	0,00	0,00	30 500,00
641	Rémunérations du personnel	0,00	0,00	0,00	1 808,00	0,00	0,00	14 003 877,00
645	Charges sécurité sociale et prévoyance	0,00	0,00	0,00	0,00	0,00	0,00	6 143 622,00
647	Autres charges sociales	0,00	0,00	0,00	0,00	0,00	0,00	195 056,00
648	Autres charges de personnel	0,00	0,00	0,00	0,00	0,00	0,00	54 599,00
651	Charges interv. cpt propre - Aides pers.	0,00	0,00	0,00	0,00	0,00	0,00	36 500,00
655	Contributions obligatoires	0,00	0,00	0,00	0,00	0,00	0,00	125 000,00
657	Charges intervent° cpt prop. - Subvent°	0,00	0,00	0,00	0,00	0,00	0,00	1 416 000,00
658	Charges diverses de gestion courante	0,00	0,00	0,00	0,00	0,00	0,00	10 000,00
661	Charges d'intérêts	0,00	0,00	0,00	0,00	0,00	0,00	230 568,00
<b>RECETTES</b>		<b>528 500,00</b>	<b>0,00</b>	<b>0,00</b>	<b>557 000,00</b>	<b>0,00</b>	<b>0,00</b>	<b>1 535 763,00</b>
703	Redevances utilisation du domaine	383 500,00	0,00	0,00	0,00	0,00	0,00	383 500,00
706	Prestations de services	0,00	0,00	0,00	357 000,00	0,00	0,00	373 745,00
708	Autres produits	0,00	0,00	0,00	0,00	0,00	0,00	33 918,00
747	Participations	145 000,00	0,00	0,00	200 000,00	0,00	0,00	723 000,00
752	Revenus des immeubles	0,00	0,00	0,00	0,00	0,00	0,00	21 600,00

(1) Détailler les comptes à trois chiffres.

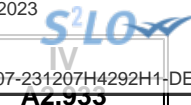

## IV – ANNEXES

## A – PRESENTATION CROISEE – SECTION DE FONCTIONNEMENT – PRESENTATION DETAILLEE

## FONCTION 3 – Culture, vie sociale, jeunesse, sports et loisirs

Article / compte nature (1)	Libellé	30 Services communs	31 Culture							
			311 Activités artist.,actions et manif.cult.	312 Patrimoine	313 Bibliothèques, médiathèques	314 Musées	315 Services d'archives	316 Théâtres et spectacles vivants	317 Cinémas et autres salles de spectacles	318 Archéologie préventive
<b>DEPENSES</b>		<b>3 243 658,00</b>	<b>8 074 955,00</b>	<b>250 450,00</b>	<b>4 285 800,00</b>	<b>5 055 823,00</b>	<b>63 848,00</b>	<b>2 907 327,00</b>	<b>2 200,00</b>	<b>1 095 469,00</b>
604	Achats d'études, prestations de services	0,00	0,00	0,00	0,00	0,00	0,00	0,00	0,00	0,00
605	Achats de matériel, équip. et travaux	0,00	0,00	0,00	0,00	0,00	0,00	0,00	0,00	60 000,00
606	Achats non stockés de matières et fourni	156 000,00	26 550,00	53 300,00	34 700,00	515 200,00	2 500,00	5 800,00	300,00	15 200,00
611	Contrats de prestations de services	384 600,00	354 950,00	0,00	53 450,00	198 000,00	44 000,00	44 796,00	1 800,00	41 000,00
613	Locations	0,00	16 800,00	0,00	5 800,00	12 000,00	8 500,00	500,00	0,00	2 250,00
614	Charges locatives et de copropriété	0,00	0,00	10 950,00	0,00	0,00	0,00	0,00	0,00	35 000,00
615	Entretien et réparations	165 600,00	56 550,00	170 000,00	46 910,00	277 000,00	3 000,00	980,00	0,00	0,00
616	Primes d'assurances	6 500,00	30 000,00	0,00	0,00	12 000,00	0,00	0,00	0,00	0,00
617	Etudes et recherches	0,00	0,00	0,00	0,00	0,00	0,00	0,00	0,00	30 000,00
618	Divers	27 248,00	8 173,00	200,00	120 500,00	12 500,00	0,00	0,00	0,00	1 500,00
621	Personnel extérieur au service	0,00	45 000,00	0,00	0,00	0,00	0,00	0,00	0,00	0,00
622	Rémunérations intermédiaires, honoraires	27 000,00	262 450,00	0,00	7 900,00	6 500,00	0,00	20 600,00	0,00	0,00
623	Pub., publications, relations publiques	3 000,00	92 650,00	0,00	28 400,00	175 050,00	0,00	9 900,00	100,00	5 500,00
624	Transports biens, transports collectifs	3 000,00	450,00	0,00	5 300,00	116 200,00	0,00	3 300,00	0,00	0,00
625	Déplacements et missions	0,00	850,00	0,00	0,00	4 000,00	0,00	0,00	0,00	0,00
626	Frais postaux et frais télécommunication	8 400,00	0,00	0,00	100,00	0,00	0,00	0,00	0,00	0,00
628	Divers	5 610,00	56 330,00	0,00	184 700,00	145 750,00	425,00	28 980,00	0,00	1 200,00
633	Impôts, taxes, versements (autre orga.)	0,00	136 672,00	0,00	95 685,00	93 968,00	127,00	2 911,00	0,00	25 351,00
635	Autres impôts, taxes (Admin Impôts)	0,00	0,00	16 000,00	0,00	0,00	0,00	0,00	0,00	0,00
637	Autres impôts, taxes (autres organismes)	0,00	0,00	0,00	0,00	500,00	0,00	0,00	0,00	0,00



Article / compte nature (1)	Libellé	30 Services communs	31 Culture							
			311 Activités artist.,actions et manif.cult.	312 Patrimoine	313 Bibliothèques, médiathèques	314 Musées	315 Services d'archives	316 Théâtres et spectacles vivants	317 Cinémas et autres salles de spectacles	318 Archéologie préventive
641	Rémunérations du personnel	0,00	3 490 369,00	0,00	2 573 149,00	2 442 728,00	3 699,00	82 284,00	0,00	616 523,00
645	Charges sécurité sociale et prévoyance	0,00	1 614 959,00	0,00	1 113 066,00	1 002 305,00	1 550,00	31 953,00	0,00	250 333,00
647	Autres charges sociales	0,00	34 225,00	0,00	3 809,00	34 213,00	0,00	0,00	0,00	9 566,00
648	Autres charges de personnel	0,00	11 307,00	0,00	10 331,00	5 909,00	47,00	348,00	0,00	2 046,00
651	Charges interv. cpt propre - Aides pers.	170 000,00	1 470,00	0,00	0,00	0,00	0,00	0,00	0,00	0,00
653	Indemnités	0,00	1 000,00	0,00	0,00	0,00	0,00	0,00	0,00	0,00
657	Charges intervent° cpt prop. - Subvent°	2 286 700,00	1 795 300,00	0,00	0,00	0,00	0,00	2 668 275,00	0,00	0,00
658	Charges diverses de gestion courante	0,00	38 900,00	0,00	2 000,00	2 000,00	0,00	6 700,00	0,00	0,00
661	Charges d'intérêts	0,00	0,00	0,00	0,00	0,00	0,00	0,00	0,00	0,00
<b>RECETTES</b>		<b>194 140,00</b>	<b>617 500,00</b>	<b>2 500,00</b>	<b>50 000,00</b>	<b>428 500,00</b>	<b>0,00</b>	<b>20 000,00</b>	<b>35 000,00</b>	<b>1 356 575,00</b>
703	Redevances utilisation du domaine	0,00	0,00	0,00	0,00	0,00	0,00	0,00	0,00	0,00
705	Etudes	0,00	0,00	0,00	0,00	0,00	0,00	0,00	0,00	1 313 224,00
706	Prestations de services	109 460,00	330 000,00	2 500,00	0,00	235 500,00	0,00	10 000,00	0,00	43 351,00
708	Autres produits	83 000,00	3 000,00	0,00	0,00	78 000,00	0,00	0,00	0,00	0,00
747	Participations	1 600,00	284 000,00	0,00	47 000,00	110 000,00	0,00	0,00	0,00	0,00
752	Revenus des immeubles	80,00	500,00	0,00	3 000,00	5 000,00	0,00	10 000,00	35 000,00	0,00

(1) Détailler les comptes à trois chiffres.

## IV – ANNEXES

## A – PRESENTATION CROISEE – SECTION DE FONCTIONNEMENT – PRESENTATION DETAILLEE

IV

A2.933

## FONCTION 3 – Culture, vie sociale, jeunesse, sports et loisirs (suite 1)

Article / compte nature (1)	Libellé	32					
		Sports (autres que scolaires)					
		321	322	323	324	325	326
		Salles de sport, gymnases	Stades	Piscines	Centres de formation sportifs	Autres équipements sportifs ou loisirs	Manifestations sportives
<b>DEPENSES</b>		<b>583 911,00</b>	<b>330 928,00</b>	<b>3 588 410,00</b>	<b>0,00</b>	<b>4 349 320,00</b>	<b>1 197 693,00</b>
604	Achats d'études, prestations de services	0,00	0,00	400 000,00	0,00	0,00	0,00
605	Achats de matériel, équip. et travaux	0,00	0,00	0,00	0,00	0,00	0,00
606	Achats non stockés de matières et fourni	50 288,00	176 053,00	159 700,00	0,00	98 600,00	8 900,00
611	Contrats de prestations de services	163 000,00	0,00	5 000,00	0,00	40 000,00	675 550,00
613	Locations	6 750,00	0,00	1 000,00	0,00	0,00	4 000,00
614	Charges locatives et de copropriété	0,00	0,00	0,00	0,00	0,00	0,00
615	Entretien et réparations	3 000,00	78 350,00	2 044 000,00	0,00	65 000,00	0,00
616	Primes d'assurances	0,00	0,00	0,00	0,00	0,00	0,00
617	Etudes et recherches	0,00	0,00	0,00	0,00	0,00	0,00
618	Divers	0,00	0,00	0,00	0,00	0,00	106 000,00
621	Personnel extérieur au service	0,00	0,00	0,00	0,00	0,00	0,00
622	Rémunérations intermédiaires, honoraires	0,00	3 125,00	0,00	0,00	5 500,00	16 345,00
623	Pub., publications, relations publiques	0,00	0,00	29 700,00	0,00	0,00	17 980,00
624	Transports biens, transports collectifs	0,00	0,00	0,00	0,00	0,00	3 925,00
625	Déplacements et missions	0,00	0,00	0,00	0,00	0,00	0,00
626	Frais postaux et frais télécommunication	0,00	0,00	0,00	0,00	0,00	0,00
628	Divers	240 070,00	0,00	0,00	0,00	0,00	0,00
633	Impôts, taxes, versements (autre orga.)	0,00	0,00	25 159,00	0,00	94 244,00	6 431,00
635	Autres impôts, taxes (Admin Impôts)	0,00	73 400,00	0,00	0,00	4 400,00	0,00
637	Autres impôts, taxes (autres organismes)	0,00	0,00	0,00	0,00	0,00	0,00
641	Rémunérations du personnel	0,00	0,00	646 877,00	0,00	2 502 871,00	162 846,00
645	Charges sécurité sociale et prévoyance	0,00	0,00	262 897,00	0,00	1 082 076,00	65 243,00
647	Autres charges sociales	0,00	0,00	12 815,00	0,00	34 499,00	0,00
648	Autres charges de personnel	0,00	0,00	1 262,00	0,00	10 045,00	473,00
651	Charges interv. cpt propre - Aides pers.	0,00	0,00	0,00	0,00	0,00	0,00
653	Indemnités	0,00	0,00	0,00	0,00	0,00	0,00
657	Charges intervent° cpt prop. - Subvent°	0,00	0,00	0,00	0,00	412 085,00	130 000,00
658	Charges diverses de gestion courante	0,00	0,00	0,00	0,00	0,00	0,00
661	Charges d'intérêts	120 803,00	0,00	0,00	0,00	0,00	0,00
<b>RECETTES</b>		<b>105 000,00</b>	<b>6 500,00</b>	<b>643 000,00</b>	<b>0,00</b>	<b>231 660,00</b>	<b>0,00</b>
703	Redevances utilisation du domaine	0,00	0,00	395 000,00	0,00	0,00	0,00

Envoyé en préfecture le 15/12/2023  
 Reçu en préfecture le 15/12/2023  
 Publié le  
 ID : 045-214502346-20231207-231207H4292H1-DE



Article / compte nature (1)	Libellé	32 Sports (autres que scolaires)					
		321 Salles de sport, gymnases	322 Stades	323 Piscines	324 Centres de formation sportifs	325 Autres équipements sportifs ou loisirs	326 Manifestations sportives
705	Etudes	0,00	0,00	0,00	0,00	0,00	0,00
706	Prestations de services	0,00	0,00	205 000,00	0,00	0,00	0,00
708	Autres produits	95 000,00	6 500,00	43 000,00	0,00	231 660,00	0,00
747	Participations	0,00	0,00	0,00	0,00	0,00	0,00
752	Revenus des immeubles	10 000,00	0,00	0,00	0,00	0,00	0,00

(1) Détailler les comptes à trois chiffres.

**IV – ANNEXES**

**A – PRESENTATION CROISEE – SECTION DE FONCTIONNEMENT – PRESENTATION DETAILLEE**

**IV**

**A2.933**

**FONCTION 3 – Culture, vie sociale, jeunesse, sports et loisirs (suite 2)**

Article / compte nature (1)	Libellé	33 Jeunesse (action socio-éduc.) et loisirs			34 Vie sociale et citoyenne		39 Sécurité	TOTAL DU CHAPITRE
		331 Centres de loisirs	332 Colonies de vacances	338 Autres activités pour les jeunes	341 Egalité entre les femmes et les hommes	348 Autres		
<b>DEPENSES</b>		<b>4 454 450,00</b>	<b>0,00</b>	<b>426 656,00</b>	<b>0,00</b>	<b>0,00</b>	<b>0,00</b>	<b>39 910 898,00</b>
604	Achats d'études, prestations de services	503 965,00	0,00	0,00	0,00	0,00	0,00	903 965,00
605	Achats de matériel, équip. et travaux	0,00	0,00	0,00	0,00	0,00	0,00	60 000,00
606	Achats non stockés de matières et fourni	53 506,00	0,00	59 970,00	0,00	0,00	0,00	1 416 567,00
611	Contrats de prestations de services	47 831,00	0,00	119 500,00	0,00	0,00	0,00	2 173 477,00
613	Locations	10 500,00	0,00	0,00	0,00	0,00	0,00	68 100,00
614	Charges locatives et de copropriété	0,00	0,00	0,00	0,00	0,00	0,00	45 950,00
615	Entretien et réparations	2 300,00	0,00	40 000,00	0,00	0,00	0,00	2 952 690,00
616	Primes d'assurances	0,00	0,00	0,00	0,00	0,00	0,00	48 500,00
617	Etudes et recherches	0,00	0,00	0,00	0,00	0,00	0,00	30 000,00
618	Divers	180,00	0,00	0,00	0,00	0,00	0,00	276 301,00
621	Personnel extérieur au service	0,00	0,00	0,00	0,00	0,00	0,00	45 000,00
622	Rémunérations intermédiaires, honoraires	0,00	0,00	11 000,00	0,00	0,00	0,00	360 420,00
623	Pub., publications, relations publiques	0,00	0,00	8 900,00	0,00	0,00	0,00	371 180,00
624	Transports biens, transports collectifs	189 184,00	0,00	0,00	0,00	0,00	0,00	321 359,00
625	Déplacements et missions	0,00	0,00	0,00	0,00	0,00	0,00	4 850,00
626	Frais postaux et frais télécommunication	0,00	0,00	0,00	0,00	0,00	0,00	8 500,00
628	Divers	0,00	0,00	45 735,00	0,00	0,00	0,00	708 800,00
633	Impôts, taxes, versements (autre orga.)	16 263,00	0,00	625,00	0,00	0,00	0,00	497 436,00
635	Autres impôts, taxes (Admin Impôts)	550,00	0,00	270,00	0,00	0,00	0,00	94 620,00
637	Autres impôts, taxes (autres organismes)	0,00	0,00	0,00	0,00	0,00	0,00	500,00
641	Rémunérations du personnel	505 942,00	0,00	12 943,00	0,00	0,00	0,00	13 040 231,00
645	Charges sécurité sociale et prévoyance	149 964,00	0,00	4 450,00	0,00	0,00	0,00	5 578 796,00
647	Autres charges sociales	5 258,00	0,00	0,00	0,00	0,00	0,00	134 385,00
648	Autres charges de personnel	6 399,00	0,00	58,00	0,00	0,00	0,00	48 225,00
651	Charges interv. cpt propre - Aides pers.	0,00	0,00	19 000,00	0,00	0,00	0,00	190 470,00
653	Indemnités	0,00	0,00	0,00	0,00	0,00	0,00	1 000,00
657	Charges intervent° cpt prop. - Subvent°	2 962 608,00	0,00	104 205,00	0,00	0,00	0,00	10 359 173,00
658	Charges diverses de gestion courante	0,00	0,00	0,00	0,00	0,00	0,00	49 600,00
661	Charges d'intérêts	0,00	0,00	0,00	0,00	0,00	0,00	120 803,00
<b>RECETTES</b>		<b>1 250 000,00</b>	<b>0,00</b>	<b>0,00</b>	<b>0,00</b>	<b>0,00</b>	<b>0,00</b>	<b>4 940 375,00</b>
703	Redevances utilisation du domaine	0,00	0,00	0,00	0,00	0,00	0,00	395 000,00



Article / compte nature (1)	Libellé	33 Jeunesse (action socio-éduc.) et loisirs			34 Vie sociale et citoyenne		Publié le 39 ID : 045-214502346-20231207-231207H4292H1-DE	TOTAL DU CHAPITRE
		331 Centres de loisirs	332 Colonies de vacances	338 Autres activités pour les jeunes	341 Egalité entre les femmes et les hommes	348 Autres		
705	Etudes	0,00	0,00	0,00	0,00	0,00	0,00	1 313 224,00
706	Prestations de services	620 000,00	0,00	0,00	0,00	0,00	0,00	1 555 811,00
708	Autres produits	0,00	0,00	0,00	0,00	0,00	0,00	540 160,00
747	Participations	630 000,00	0,00	0,00	0,00	0,00	0,00	1 072 600,00
752	Revenus des immeubles	0,00	0,00	0,00	0,00	0,00	0,00	63 580,00

(1) Détailler les comptes à trois chiffres.



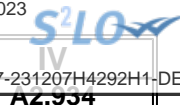

**IV – ANNEXES**

**A – PRESENTATION CROISEE – SECTION DE FONCTIONNEMENT – PRESENTATION DETAILLEE**

**FONCTION 4 – Santé et action sociale (hors APA et RSA/Régularisation de RMI)**

Article / compte nature (1)	Libellé	41 Santé					
		410 Services communs	411 PMI et planification familiale	412 Prévention et éducation pour la santé	413 Sécurité alimentaire	414 Dispensaires et autres éts sanitaires	418 Autres actions
<b>DEPENSES</b>		<b>0,00</b>	<b>0,00</b>	<b>46 230,00</b>	<b>0,00</b>	<b>207 975,00</b>	<b>250 000,00</b>
606	Achats non stockés de matières et fourni	0,00	0,00	0,00	0,00	0,00	0,00
611	Contrats de prestations de services	0,00	0,00	0,00	0,00	0,00	0,00
613	Locations	0,00	0,00	0,00	0,00	92 665,00	0,00
614	Charges locatives et de copropriété	0,00	0,00	0,00	0,00	5 610,00	0,00
615	Entretien et réparations	0,00	0,00	500,00	0,00	0,00	0,00
618	Divers	0,00	0,00	0,00	0,00	0,00	0,00
621	Personnel extérieur au service	0,00	0,00	0,00	0,00	0,00	0,00
622	Rémunérations intermédiaires, honoraires	0,00	0,00	0,00	0,00	20 000,00	0,00
623	Pub., publications, relations publiques	0,00	0,00	0,00	0,00	15 000,00	0,00
624	Transports biens, transports collectifs	0,00	0,00	0,00	0,00	0,00	0,00
626	Frais postaux et frais télécommunication	0,00	0,00	0,00	0,00	0,00	0,00
628	Divers	0,00	0,00	0,00	0,00	10 000,00	0,00
633	Impôts, taxes, versements (autre orga.)	0,00	0,00	0,00	0,00	0,00	0,00
635	Autres impôts, taxes (Admin Impôts)	0,00	0,00	0,00	0,00	14 700,00	0,00
641	Rémunérations du personnel	0,00	0,00	0,00	0,00	0,00	0,00
645	Charges sécurité sociale et prévoyance	0,00	0,00	0,00	0,00	0,00	0,00
647	Autres charges sociales	0,00	0,00	0,00	0,00	0,00	0,00
648	Autres charges de personnel	0,00	0,00	0,00	0,00	0,00	0,00
651	Charges interv. cpt propre - Aides pers.	0,00	0,00	0,00	0,00	0,00	0,00
657	Charges intervent° cpt prop. - Subvent°	0,00	0,00	45 730,00	0,00	50 000,00	250 000,00
<b>RECETTES</b>		<b>0,00</b>	<b>0,00</b>	<b>44 332,00</b>	<b>0,00</b>	<b>135 000,00</b>	<b>0,00</b>
703	Redevances utilisation du domaine	0,00	0,00	0,00	0,00	0,00	0,00
706	Prestations de services	0,00	0,00	0,00	0,00	0,00	0,00
708	Autres produits	0,00	0,00	0,00	0,00	4 000,00	0,00
746	Dotation générale de décentralisation	0,00	0,00	44 332,00	0,00	0,00	0,00
747	Participations	0,00	0,00	0,00	0,00	20 000,00	0,00
752	Revenus des immeubles	0,00	0,00	0,00	0,00	111 000,00	0,00
758	Produits divers de gestion courante	0,00	0,00	0,00	0,00	0,00	0,00

(1) Détailler les comptes à trois chiffres.

## IV – ANNEXES

## A – PRESENTATION CROISEE – SECTION DE FONCTIONNEMENT – PRESENTATION DETAILLEE

IV

A2.934

## FONCTION 4 – Santé et action sociale (hors APA et RSA/Régularisation de RMI) (suite 1)

Article / compte nature (1)	Libellé	42 Action sociale							
		420 Services communs	421 Famille et enfance				422 Petite enfance		
			4211 Actions en faveur de la maternité	4212 Aides à la famille	4213 Aides sociales à l'enfance	4214 Adolescence	4221 Crèches et garderies	4222 Multi accueil	4228 Autres actions pour la petite enfance
<b>DEPENSES</b>		<b>19 807 731,00</b>	<b>0,00</b>	<b>0,00</b>	<b>48 576,00</b>	<b>146 691,00</b>	<b>1 735 557,00</b>	<b>0,00</b>	<b>0,00</b>
606	Achats non stockés de matières et fourni	9 260,00	0,00	0,00	0,00	23 444,00	476 629,00	0,00	0,00
611	Contrats de prestations de services	500,00	0,00	0,00	7 000,00	60 500,00	1 054 700,00	0,00	0,00
613	Locations	0,00	0,00	0,00	0,00	450,00	12 000,00	0,00	0,00
614	Charges locatives et de copropriété	0,00	0,00	0,00	0,00	0,00	4 500,00	0,00	0,00
615	Entretien et réparations	5 200,00	0,00	0,00	0,00	0,00	45 000,00	0,00	0,00
618	Divers	25 000,00	0,00	0,00	0,00	4 195,00	4 600,00	0,00	0,00
621	Personnel extérieur au service	5 000,00	0,00	0,00	0,00	0,00	0,00	0,00	0,00
622	Rémunérations intermédiaires, honoraires	21 000,00	0,00	0,00	0,00	0,00	61 000,00	0,00	0,00
623	Pub., publications, relations publiques	10 000,00	0,00	0,00	0,00	3 700,00	14 728,00	0,00	0,00
624	Transports biens, transports collectifs	0,00	0,00	0,00	0,00	1 652,00	8 500,00	0,00	0,00
626	Frais postaux et frais télécommunication	0,00	0,00	0,00	0,00	0,00	9 200,00	0,00	0,00
628	Divers	0,00	0,00	0,00	0,00	750,00	44 550,00	0,00	0,00
633	Impôts, taxes, versements (autre orga.)	329 842,00	0,00	0,00	328,00	0,00	0,00	0,00	0,00
635	Autres impôts, taxes (Admin Impôts)	0,00	0,00	0,00	0,00	0,00	150,00	0,00	0,00
641	Rémunérations du personnel	9 953 668,00	0,00	0,00	36 915,00	0,00	0,00	0,00	0,00
645	Charges sécurité sociale et prévoyance	3 712 551,00	0,00	0,00	4 333,00	0,00	0,00	0,00	0,00
647	Autres charges sociales	87 176,00	0,00	0,00	0,00	0,00	0,00	0,00	0,00
648	Autres charges de personnel	29 417,00	0,00	0,00	0,00	0,00	0,00	0,00	0,00
651	Charges interv. cpt propre - Aides pers.	5 000,00	0,00	0,00	0,00	0,00	0,00	0,00	0,00
657	Charges intervent° cpt prop. - Subvent°	5 614 117,00	0,00	0,00	0,00	52 000,00	0,00	0,00	0,00
<b>RECETTES</b>		<b>3 763 425,00</b>	<b>0,00</b>	<b>0,00</b>	<b>7 800,00</b>	<b>117 375,00</b>	<b>5 961 302,00</b>	<b>0,00</b>	<b>0,00</b>
703	Redevances utilisation du domaine	0,00	0,00	0,00	0,00	0,00	87 000,00	0,00	0,00
706	Prestations de services	0,00	0,00	0,00	0,00	0,00	1 144 311,00	0,00	0,00
708	Autres produits	3 763 425,00	0,00	0,00	0,00	17 375,00	3 800,00	0,00	0,00
746	Dotations générales de décentralisation	0,00	0,00	0,00	0,00	0,00	0,00	0,00	0,00
747	Participations	0,00	0,00	0,00	0,00	100 000,00	4 656 191,00	0,00	0,00
752	Revenus des immeubles	0,00	0,00	0,00	7 800,00	0,00	0,00	0,00	0,00
758	Produits divers de gestion courante	0,00	0,00	0,00	0,00	0,00	70 000,00	0,00	0,00

(1) Détailler les comptes à trois chiffres.

Envoyé en préfecture le 15/12/2023

Reçu en préfecture le 15/12/2023

Publié le



ID : 045-214502346-20231207-231207H4292H1-DE

**IV – ANNEXES**

**A – PRESENTATION CROISEE – SECTION DE FONCTIONNEMENT – PRESENTATION DETAILLEE**

**IV**

**A2.934**

**FONCTION 4 – Santé et action sociale (hors APA et RSA/Régularisation de RMI) (suite 2)**

Article / compte nature (1)	Libellé	42					TOTAL DU CHAPITRE	
		Action sociale						
		423 Personnes âgées			424 Personnes en difficulté	425 Personnes handicapées		428 Autres interventions sociales
4231 Forfait autonomie	4232 Autres actions de prévention	4238 Autres actions pour les personnes âgées						
<b>DEPENSES</b>		<b>0,00</b>	<b>0,00</b>	<b>0,00</b>	<b>0,00</b>	<b>24 400,00</b>	<b>1 147 850,00</b>	<b>23 415 010,00</b>
606	Achats non stockés de matières et fourni	0,00	0,00	0,00	0,00	0,00	0,00	509 333,00
611	Contrats de prestations de services	0,00	0,00	0,00	0,00	0,00	0,00	1 122 700,00
613	Locations	0,00	0,00	0,00	0,00	0,00	0,00	105 115,00
614	Charges locatives et de copropriété	0,00	0,00	0,00	0,00	0,00	0,00	10 110,00
615	Entretien et réparations	0,00	0,00	0,00	0,00	0,00	0,00	50 700,00
618	Divers	0,00	0,00	0,00	0,00	13 000,00	0,00	46 795,00
621	Personnel extérieur au service	0,00	0,00	0,00	0,00	0,00	0,00	5 000,00
622	Rémunérations intermédiaires, honoraires	0,00	0,00	0,00	0,00	0,00	0,00	102 000,00
623	Pub., publications, relations publiques	0,00	0,00	0,00	0,00	0,00	0,00	43 428,00
624	Transports biens, transports collectifs	0,00	0,00	0,00	0,00	0,00	0,00	10 152,00
626	Frais postaux et frais télécommunication	0,00	0,00	0,00	0,00	0,00	0,00	9 200,00
628	Divers	0,00	0,00	0,00	0,00	0,00	0,00	55 300,00
633	Impôts, taxes, versements (autre orga.)	0,00	0,00	0,00	0,00	0,00	27 084,00	357 254,00
635	Autres impôts, taxes (Admin Impôts)	0,00	0,00	0,00	0,00	0,00	0,00	14 850,00
641	Rémunérations du personnel	0,00	0,00	0,00	0,00	0,00	763 387,00	10 753 970,00
645	Charges sécurité sociale et prévoyance	0,00	0,00	0,00	0,00	0,00	303 603,00	4 020 487,00
647	Autres charges sociales	0,00	0,00	0,00	0,00	0,00	50 554,00	137 730,00
648	Autres charges de personnel	0,00	0,00	0,00	0,00	0,00	3 222,00	32 639,00
651	Charges interv. cpt propre - Aides pers.	0,00	0,00	0,00	0,00	0,00	0,00	5 000,00
657	Charges interven° cpt prop. - Subvent°	0,00	0,00	0,00	0,00	11 400,00	0,00	6 023 247,00
<b>RECETTES</b>		<b>0,00</b>	<b>0,00</b>	<b>0,00</b>	<b>0,00</b>	<b>0,00</b>	<b>0,00</b>	<b>10 029 234,00</b>
703	Redevances utilisation du domaine	0,00	0,00	0,00	0,00	0,00	0,00	87 000,00
706	Prestations de services	0,00	0,00	0,00	0,00	0,00	0,00	1 144 311,00
708	Autres produits	0,00	0,00	0,00	0,00	0,00	0,00	3 788 600,00
746	Dotation générale de décentralisation	0,00	0,00	0,00	0,00	0,00	0,00	44 332,00
747	Participations	0,00	0,00	0,00	0,00	0,00	0,00	4 776 191,00
752	Revenus des immeubles	0,00	0,00	0,00	0,00	0,00	0,00	118 800,00
758	Produits divers de gestion courante	0,00	0,00	0,00	0,00	0,00	0,00	70 000,00

(1) Détailler les comptes à trois chiffres.

Envoyé en préfecture le 15/12/2023

Reçu en préfecture le 15/12/2023

Publié le



ID : 045-214502346-20231207-231207H4292H1-DE

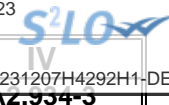

**IV – ANNEXES**

**A – PRESENTATION CROISEE – SECTION DE FONCTIONNEMENT – PRESENTATION DETAILLEE**

**FONCTION 4-3 – APA**

Article / compte nature (1)	Libellé	430 Services communs	431 APA à domicile	432 APA versée aux bénéf. en établissement	433 APA versée à l'établissement	TOTAL DU CHAPITRE
	<b>DEPENSES</b>	<b>0,00</b>	<b>0,00</b>	<b>0,00</b>	<b>0,00</b>	<b>0,00</b>
	<b>RECETTES</b>	<b>0,00</b>	<b>0,00</b>	<b>0,00</b>	<b>0,00</b>	<b>0,00</b>

(1) Détailler les comptes à trois chiffres.

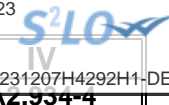

**IV – ANNEXES**

**A – PRESENTATION CROISEE – SECTION DE FONCTIONNEMENT – PRESENTATION DETAILLEE**

**FONCTION 4-4 – RSA / Régularisation de RMI**

Article / compte nature (1)	Libellé	441 Insertion sociale	442 Santé	443 Logement	444 Insertion professionnelle	445 Evaluation des dépenses engagées	446 Dépenses de structure	447 RSA allocations	448 Autres dépenses au titre du RSA	TOTAL DU CHAPITRE
	<b>DEPENSES</b>	0,00	0,00	0,00	0,00	0,00	0,00	0,00	0,00	0,00
	<b>RECETTES</b>	0,00	0,00	0,00	0,00	0,00	0,00	0,00	0,00	0,00

(1) Détailler les comptes à trois chiffres.



**IV – ANNEXES**

**A – PRESENTATION CROISEE – SECTION DE FONCTIONNEMENT – PRESENTATION DETAILLEE**

**FONCTION 5 – Aménagement des territoires et habitat**

Article / compte nature (1)	Libellé	50 Services communs	51 Aménagement et services urbains						515 Opérations d'aménagement	518 Autres actions d'aménagement urbain
			510	511	512	513	514	515		
			Services communs	Espaces verts urbains	Eclairage public	Art public	Electrification	Opérations d'aménagement		
<b>DEPENSES</b>		<b>0,00</b>	<b>3 238 039,00</b>	<b>659 666,00</b>	<b>128 615,00</b>	<b>0,00</b>	<b>0,00</b>	<b>927 068,00</b>	<b>0,00</b>	
606	Achats non stockés de matières et fourni	0,00	13 000,00	167 000,00	13 000,00	0,00	0,00	9 600,00	0,00	
611	Contrats de prestations de services	0,00	0,00	7 800,00	0,00	0,00	0,00	0,00	0,00	
613	Locations	0,00	0,00	15 000,00	0,00	0,00	0,00	100,00	0,00	
615	Entretien et réparations	0,00	300,00	296 900,00	112 000,00	0,00	0,00	13 000,00	0,00	
618	Divers	0,00	5 648,00	0,00	0,00	0,00	0,00	11 638,00	0,00	
621	Personnel extérieur au service	0,00	2 441 734,00	0,00	0,00	0,00	0,00	0,00	0,00	
622	Rémunérations intermédiaires, honoraires	0,00	0,00	13 700,00	0,00	0,00	0,00	6 200,00	0,00	
623	Pub., publications, relations publiques	0,00	4 460,00	40 300,00	0,00	0,00	0,00	3 500,00	0,00	
624	Transports biens, transports collectifs	0,00	0,00	0,00	0,00	0,00	0,00	30,00	0,00	
628	Divers	0,00	500,00	98 760,00	0,00	0,00	0,00	0,00	0,00	
633	Impôts, taxes, versements (autre orga.)	0,00	22 602,00	417,00	109,00	0,00	0,00	0,00	0,00	
635	Autres impôts, taxes (Admin Impôts)	0,00	0,00	0,00	0,00	0,00	0,00	883 000,00	0,00	
637	Autres impôts, taxes (autres organismes)	0,00	0,00	260,00	0,00	0,00	0,00	0,00	0,00	
641	Rémunérations du personnel	0,00	546 172,00	12 549,00	2 478,00	0,00	0,00	0,00	0,00	
645	Charges sécurité sociale et prévoyance	0,00	190 502,00	5 088,00	1 028,00	0,00	0,00	0,00	0,00	
647	Autres charges sociales	0,00	11 835,00	0,00	0,00	0,00	0,00	0,00	0,00	
648	Autres charges de personnel	0,00	1 286,00	22,00	0,00	0,00	0,00	0,00	0,00	
651	Charges interv. cpt propre - Aides pers.	0,00	0,00	800,00	0,00	0,00	0,00	0,00	0,00	
657	Charges intervent° cpt prop. - Subvent°	0,00	0,00	1 070,00	0,00	0,00	0,00	0,00	0,00	
<b>RECETTES</b>		<b>0,00</b>	<b>140 600,00</b>	<b>0,00</b>	<b>0,00</b>	<b>0,00</b>	<b>0,00</b>	<b>489 900,00</b>	<b>0,00</b>	
706	Prestations de services	0,00	0,00	0,00	0,00	0,00	0,00	489 000,00	0,00	
708	Autres produits	0,00	140 600,00	0,00	0,00	0,00	0,00	900,00	0,00	

(1) Détailler les comptes à trois chiffres.



## IV – ANNEXES

## A – PRESENTATION CROISEE – SECTION DE FONCTIONNEMENT – PRESENTATION DETAILLEE

IV

A2.935

## FONCTION 5 – Aménagement des territoires et habitat (suite 1)

Article / compte nature (1)	Libellé	52 Politique de la ville	53 Agglomérations et villes moyennes	54 Espace rural et autres espaces de dév.	55 Habitat (Logement)				
					551 Parc privé de la collectivité	552 Aide au secteur locatif	553 Aide à l'accession à la propriété	554 Aire d'accueil des gens du voyage	555 Logement social
<b>DEPENSES</b>		<b>646 200,00</b>	<b>0,00</b>	<b>0,00</b>	<b>0,00</b>	<b>4 519,00</b>	<b>0,00</b>	<b>0,00</b>	<b>0,00</b>
606	Achats non stockés de matières et fourni	300,00	0,00	0,00	0,00	0,00	0,00	0,00	0,00
611	Contrats de prestations de services	0,00	0,00	0,00	0,00	0,00	0,00	0,00	0,00
613	Locations	0,00	0,00	0,00	0,00	0,00	0,00	0,00	0,00
615	Entretien et réparations	0,00	0,00	0,00	0,00	0,00	0,00	0,00	0,00
618	Divers	900,00	0,00	0,00	0,00	0,00	0,00	0,00	0,00
621	Personnel extérieur au service	0,00	0,00	0,00	0,00	0,00	0,00	0,00	0,00
622	Rémunérations intermédiaires, honoraires	0,00	0,00	0,00	0,00	0,00	0,00	0,00	0,00
623	Pub., publications, relations publiques	0,00	0,00	0,00	0,00	0,00	0,00	0,00	0,00
624	Transports biens, transports collectifs	0,00	0,00	0,00	0,00	0,00	0,00	0,00	0,00
628	Divers	0,00	0,00	0,00	0,00	0,00	0,00	0,00	0,00
633	Impôts, taxes, versements (autre orga.)	0,00	0,00	0,00	0,00	107,00	0,00	0,00	0,00
635	Autres impôts, taxes (Admin Impôts)	0,00	0,00	0,00	0,00	0,00	0,00	0,00	0,00
637	Autres impôts, taxes (autres organismes)	0,00	0,00	0,00	0,00	0,00	0,00	0,00	0,00
641	Rémunérations du personnel	0,00	0,00	0,00	0,00	3 106,00	0,00	0,00	0,00
645	Charges sécurité sociale et prévoyance	0,00	0,00	0,00	0,00	1 286,00	0,00	0,00	0,00
647	Autres charges sociales	0,00	0,00	0,00	0,00	0,00	0,00	0,00	0,00
648	Autres charges de personnel	0,00	0,00	0,00	0,00	20,00	0,00	0,00	0,00
651	Charges interv. cpt propre - Aides pers.	0,00	0,00	0,00	0,00	0,00	0,00	0,00	0,00
657	Charges intervent° cpt prop. - Subvent°	645 000,00	0,00	0,00	0,00	0,00	0,00	0,00	0,00
<b>RECETTES</b>		<b>0,00</b>	<b>0,00</b>	<b>0,00</b>	<b>0,00</b>	<b>0,00</b>	<b>0,00</b>	<b>0,00</b>	<b>0,00</b>
706	Prestations de services	0,00	0,00	0,00	0,00	0,00	0,00	0,00	0,00
708	Autres produits	0,00	0,00	0,00	0,00	0,00	0,00	0,00	0,00

(1) Détailler les comptes à trois chiffres.

## IV – ANNEXES

## A – PRESENTATION CROISEE – SECTION DE FONCTIONNEMENT – PRESENTATION DETAILLEE

IV

A2.935

## FONCTION 5 – Aménagement des territoires et habitat (suite 2)

Article / compte nature (1)	Libellé	56 Actions en faveur du littoral	57 Techno. de l'information et de la comm.	58 Autres actions		59 Sécurité	TOTAL DU CHAPITRE
				581 Réserves Foncières	588 Autres actions d'aménagement		
<b>DEPENSES</b>		<b>0,00</b>	<b>0,00</b>	<b>0,00</b>	<b>0,00</b>	<b>0,00</b>	<b>5 604 107,00</b>
606	Achats non stockés de matières et fourni	0,00	0,00	0,00	0,00	0,00	202 900,00
611	Contrats de prestations de services	0,00	0,00	0,00	0,00	0,00	7 800,00
613	Locations	0,00	0,00	0,00	0,00	0,00	15 100,00
615	Entretien et réparations	0,00	0,00	0,00	0,00	0,00	422 200,00
618	Divers	0,00	0,00	0,00	0,00	0,00	18 186,00
621	Personnel extérieur au service	0,00	0,00	0,00	0,00	0,00	2 441 734,00
622	Rémunérations intermédiaires, honoraires	0,00	0,00	0,00	0,00	0,00	19 900,00
623	Pub., publications, relations publiques	0,00	0,00	0,00	0,00	0,00	48 260,00
624	Transports biens, transports collectifs	0,00	0,00	0,00	0,00	0,00	30,00
628	Divers	0,00	0,00	0,00	0,00	0,00	99 260,00
633	Impôts, taxes, versements (autre orga.)	0,00	0,00	0,00	0,00	0,00	23 235,00
635	Autres impôts, taxes (Admin Impôts)	0,00	0,00	0,00	0,00	0,00	883 000,00
637	Autres impôts, taxes (autres organismes)	0,00	0,00	0,00	0,00	0,00	260,00
641	Rémunérations du personnel	0,00	0,00	0,00	0,00	0,00	564 305,00
645	Charges sécurité sociale et prévoyance	0,00	0,00	0,00	0,00	0,00	197 904,00
647	Autres charges sociales	0,00	0,00	0,00	0,00	0,00	11 835,00
648	Autres charges de personnel	0,00	0,00	0,00	0,00	0,00	1 328,00
651	Charges interv. cpt propre - Aides pers.	0,00	0,00	0,00	0,00	0,00	800,00
657	Charges intervent° cpt prop. - Subvent°	0,00	0,00	0,00	0,00	0,00	646 070,00
<b>RECETTES</b>		<b>0,00</b>	<b>0,00</b>	<b>0,00</b>	<b>0,00</b>	<b>0,00</b>	<b>630 500,00</b>
706	Prestations de services	0,00	0,00	0,00	0,00	0,00	489 000,00
708	Autres produits	0,00	0,00	0,00	0,00	0,00	141 500,00

(1) Détailler les comptes à trois chiffres.



**IV – ANNEXES**

**A – PRESENTATION CROISEE – SECTION DE FONCTIONNEMENT – PRESENTATION DETAILLEE**

**FONCTION 6 – Action économique**

Article / compte nature (1)	Libellé	60 Services communs	61 Interventions économiques transversales	62 Structure d'animation et de dév. éco.	63 Actions sectorielles			
					631 Agriculture, pêche et agro-alimentaire		632 Industrie, commerce et artisanat	633 Développement touristique
					6311 Laboratoire	6312 Autres		
<b>DEPENSES</b>		<b>0,00</b>	<b>0,00</b>	<b>0,00</b>	<b>0,00</b>	<b>0,00</b>	<b>891 460,00</b>	<b>11 000,00</b>
606	Achats non stockés de matières et fourni	0,00	0,00	0,00	0,00	0,00	27 500,00	0,00
611	Contrats de prestations de services	0,00	0,00	0,00	0,00	0,00	88 500,00	0,00
613	Locations	0,00	0,00	0,00	0,00	0,00	89 710,00	0,00
614	Charges locatives et de copropriété	0,00	0,00	0,00	0,00	0,00	317 700,00	0,00
615	Entretien et réparations	0,00	0,00	0,00	0,00	0,00	5 400,00	0,00
616	Primes d'assurances	0,00	0,00	0,00	0,00	0,00	0,00	11 000,00
617	Etudes et recherches	0,00	0,00	0,00	0,00	0,00	0,00	0,00
618	Divers	0,00	0,00	0,00	0,00	0,00	1 050,00	0,00
622	Rémunérations intermédiaires, honoraires	0,00	0,00	0,00	0,00	0,00	24 000,00	0,00
623	Pub., publications, relations publiques	0,00	0,00	0,00	0,00	0,00	19 000,00	0,00
625	Déplacements et missions	0,00	0,00	0,00	0,00	0,00	0,00	0,00
627	Services bancaires et assimilés	0,00	0,00	0,00	0,00	0,00	0,00	0,00
628	Divers	0,00	0,00	0,00	0,00	0,00	10 000,00	0,00
633	Impôts, taxes, versements (autre orga.)	0,00	0,00	0,00	0,00	0,00	0,00	0,00
635	Autres impôts, taxes (Admin Impôts)	0,00	0,00	0,00	0,00	0,00	258 600,00	0,00
637	Autres impôts, taxes (autres organismes)	0,00	0,00	0,00	0,00	0,00	0,00	0,00
641	Rémunérations du personnel	0,00	0,00	0,00	0,00	0,00	0,00	0,00
645	Charges sécurité sociale et prévoyance	0,00	0,00	0,00	0,00	0,00	0,00	0,00
648	Autres charges de personnel	0,00	0,00	0,00	0,00	0,00	0,00	0,00
655	Contributions obligatoires	0,00	0,00	0,00	0,00	0,00	0,00	0,00
657	Charges intervent° cpt prop. - Subvent°	0,00	0,00	0,00	0,00	0,00	50 000,00	0,00
658	Charges diverses de gestion courante	0,00	0,00	0,00	0,00	0,00	0,00	0,00
673	Titres annulés (sur exercices antérieurs	0,00	0,00	0,00	0,00	0,00	0,00	0,00
<b>RECETTES</b>		<b>0,00</b>	<b>0,00</b>	<b>0,00</b>	<b>0,00</b>	<b>0,00</b>	<b>659 604,00</b>	<b>0,00</b>
703	Redevances utilisation du domaine	0,00	0,00	0,00	0,00	0,00	0,00	0,00
706	Prestations de services	0,00	0,00	0,00	0,00	0,00	55 347,00	0,00
707	Ventes de marchandises	0,00	0,00	0,00	0,00	0,00	0,00	0,00
708	Autres produits	0,00	0,00	0,00	0,00	0,00	32 000,00	0,00
731	Fiscalité locale	0,00	0,00	0,00	0,00	0,00	325 000,00	0,00
747	Participations	0,00	0,00	0,00	0,00	0,00	0,00	0,00
752	Revenus des immeubles	0,00	0,00	0,00	0,00	0,00	247 257,00	0,00

(1) Détailler les comptes à trois chiffres.

Envoyé en préfecture le 15/12/2023

Reçu en préfecture le 15/12/2023

Publié le



ID : 045-214502346-20231207-231207H4292H1-DE

## IV – ANNEXES

## A – PRESENTATION CROISEE – SECTION DE FONCTIONNEMENT – PRESENTATION DETAILLEE

IV

A2.936

## FONCTION 6 – Action économique (suite)

Article / compte nature (1)	Libellé	64 Rayonnement, attractivité du territoire	65 Insertion éco. et éco.sociale, solidaire	66 Maintien et dév. des services publics	67 Recherche et innovation	68 Autres actions	TOTAL DU CHAPITRE
<b>DEPENSES</b>		<b>1 924 069,00</b>	<b>32 500,00</b>	<b>0,00</b>	<b>0,00</b>	<b>0,00</b>	<b>2 859 029,00</b>
606	Achats non stockés de matières et fourni	213 765,00	0,00	0,00	0,00	0,00	241 265,00
611	Contrats de prestations de services	44 900,00	0,00	0,00	0,00	0,00	133 400,00
613	Locations	24 345,00	0,00	0,00	0,00	0,00	114 055,00
614	Charges locatives et de copropriété	0,00	0,00	0,00	0,00	0,00	317 700,00
615	Entretien et réparations	83 610,00	0,00	0,00	0,00	0,00	89 010,00
616	Primes d'assurances	6 000,00	0,00	0,00	0,00	0,00	17 000,00
617	Etudes et recherches	17 260,00	0,00	0,00	0,00	0,00	17 260,00
618	Divers	3 884,00	0,00	0,00	0,00	0,00	4 934,00
622	Rémunérations intermédiaires, honoraires	96 720,00	0,00	0,00	0,00	0,00	120 720,00
623	Pub., publications, relations publiques	76 390,00	0,00	0,00	0,00	0,00	95 390,00
625	Déplacements et missions	200,00	0,00	0,00	0,00	0,00	200,00
627	Services bancaires et assimilés	2 700,00	0,00	0,00	0,00	0,00	2 700,00
628	Divers	7 650,00	0,00	0,00	0,00	0,00	17 650,00
633	Impôts, taxes, versements (autre orga.)	6 034,00	0,00	0,00	0,00	0,00	6 034,00
635	Autres impôts, taxes (Admin Impôts)	100,00	0,00	0,00	0,00	0,00	258 700,00
637	Autres impôts, taxes (autres organismes)	1 800,00	0,00	0,00	0,00	0,00	1 800,00
641	Rémunérations du personnel	1 227 343,00	0,00	0,00	0,00	0,00	1 227 343,00
645	Charges sécurité sociale et prévoyance	57 008,00	0,00	0,00	0,00	0,00	57 008,00
648	Autres charges de personnel	570,00	0,00	0,00	0,00	0,00	570,00
655	Contributions obligatoires	50 000,00	0,00	0,00	0,00	0,00	50 000,00
657	Charges intervent° cpt prop. - Subvent°	540,00	32 500,00	0,00	0,00	0,00	83 040,00
658	Charges diverses de gestion courante	1 900,00	0,00	0,00	0,00	0,00	1 900,00
673	Titres annulés (sur exercices antérieurs)	1 350,00	0,00	0,00	0,00	0,00	1 350,00
<b>RECETTES</b>		<b>738 590,00</b>	<b>32 500,00</b>	<b>0,00</b>	<b>0,00</b>	<b>0,00</b>	<b>1 430 694,00</b>
703	Redevances utilisation du domaine	10 080,00	0,00	0,00	0,00	0,00	10 080,00
706	Prestations de services	586 910,00	7 000,00	0,00	0,00	0,00	649 257,00
707	Ventes de marchandises	93 600,00	0,00	0,00	0,00	0,00	93 600,00
708	Autres produits	36 000,00	0,00	0,00	0,00	0,00	68 000,00
731	Fiscalité locale	0,00	0,00	0,00	0,00	0,00	325 000,00
747	Participations	12 000,00	0,00	0,00	0,00	0,00	12 000,00

Envoyé en préfecture le 15/12/2023  
 Reçu en préfecture le 15/12/2023  
 Publié le 68  
 ID : 045-214502346-20231207-231207H4292H1-DE



Article / compte nature (1)	Libellé	64 Rayonnement, attractivité du territoire	65 Insertion éco. et éco.sociale, solidaire	66 Maintien et dév. des services publics	67 Recherche et innovation		TOTAL DU CHAPITRE
752	Revenus des immeubles	0,00	25 500,00	0,00	0,00	0,00	272 757,00

(1) Détailler les comptes à trois chiffres.

## IV – ANNEXES

## A – PRESENTATION CROISEE – SECTION DE FONCTIONNEMENT – PRESENTATION DETAILLEE

## FONCTION 7 – Environnement

Article / compte nature (1)	Libellé	70 Services communs	71 Actions transversales	72 Actions déchets et propreté urbaine					
				720 Services communs collecte et propreté	721 Collecte et traitement des déchets			722 Propreté urbaine	
					7211 Actions prévention et sensibilisation	7212 Collecte des déchets	7213 Tri, valorisation, traitement déchets	7221 Actions prévention et sensibilisation	7222 Action propreté urbaine et nettoiemnt
<b>DEPENSES</b>		<b>0,00</b>	<b>300 870,00</b>	<b>0,00</b>	<b>0,00</b>	<b>0,00</b>	<b>0,00</b>	<b>0,00</b>	<b>4 519,00</b>
606	Achats non stockés de matières et fourni	0,00	400,00	0,00	0,00	0,00	0,00	0,00	0,00
611	Contrats de prestations de services	0,00	38 600,00	0,00	0,00	0,00	0,00	0,00	0,00
613	Locations	0,00	75,00	0,00	0,00	0,00	0,00	0,00	0,00
615	Entretien et réparations	0,00	10 000,00	0,00	0,00	0,00	0,00	0,00	0,00
618	Divers	0,00	0,00	0,00	0,00	0,00	0,00	0,00	0,00
622	Rémunérations intermédiaires, honoraires	0,00	121 200,00	0,00	0,00	0,00	0,00	0,00	0,00
623	Pub., publications, relations publiques	0,00	2 100,00	0,00	0,00	0,00	0,00	0,00	0,00
624	Transports biens, transports collectifs	0,00	75,00	0,00	0,00	0,00	0,00	0,00	0,00
628	Divers	0,00	0,00	0,00	0,00	0,00	0,00	0,00	0,00
633	Impôts, taxes, versements (autre orga.)	0,00	2 090,00	0,00	0,00	0,00	0,00	0,00	108,00
635	Autres impôts, taxes (Admin Impôts)	0,00	0,00	0,00	0,00	0,00	0,00	0,00	0,00
641	Rémunérations du personnel	0,00	45 974,00	0,00	0,00	0,00	0,00	0,00	3 097,00
645	Charges sécurité sociale et prévoyance	0,00	18 606,00	0,00	0,00	0,00	0,00	0,00	1 314,00
647	Autres charges sociales	0,00	32 750,00	0,00	0,00	0,00	0,00	0,00	0,00
648	Autres charges de personnel	0,00	0,00	0,00	0,00	0,00	0,00	0,00	0,00
653	Indemnités	0,00	500,00	0,00	0,00	0,00	0,00	0,00	0,00
656	Participations	0,00	13 000,00	0,00	0,00	0,00	0,00	0,00	0,00
657	Charges intervent° cpt prop. - Subvent°	0,00	15 500,00	0,00	0,00	0,00	0,00	0,00	0,00
<b>RECETTES</b>		<b>0,00</b>	<b>0,00</b>	<b>0,00</b>	<b>0,00</b>	<b>0,00</b>	<b>0,00</b>	<b>0,00</b>	<b>0,00</b>
706	Prestations de services	0,00	0,00	0,00	0,00	0,00	0,00	0,00	0,00
708	Autres produits	0,00	0,00	0,00	0,00	0,00	0,00	0,00	0,00
752	Revenus des immeubles	0,00	0,00	0,00	0,00	0,00	0,00	0,00	0,00
758	Produits divers de gestion courante	0,00	0,00	0,00	0,00	0,00	0,00	0,00	0,00

(1) Détailler les comptes à trois chiffres.

## IV – ANNEXES

## A – PRESENTATION CROISEE – SECTION DE FONCTIONNEMENT – PRESENTATION DETAILLEE

IV

A2.937

## FONCTION 7 – Environnement (suite 1)

Article / compte nature (1)	Libellé	73 Actions en matière de gestion des eaux					74 Politique de l'air
		731 Politique de l'eau	732 Eau potable	733 Assainissement	734 Eaux pluviales	735 Lutte contre les inondations	
<b>DEPENSES</b>		<b>203 000,00</b>	<b>0,00</b>	<b>0,00</b>	<b>0,00</b>	<b>44 500,00</b>	<b>0,00</b>
606	Achats non stockés de matières et fourni	0,00	0,00	0,00	0,00	6 000,00	0,00
611	Contrats de prestations de services	0,00	0,00	0,00	0,00	0,00	0,00
613	Locations	0,00	0,00	0,00	0,00	0,00	0,00
615	Entretien et réparations	0,00	0,00	0,00	0,00	0,00	0,00
618	Divers	0,00	0,00	0,00	0,00	5 000,00	0,00
622	Rémunérations intermédiaires, honoraires	0,00	0,00	0,00	0,00	0,00	0,00
623	Pub., publications, relations publiques	0,00	0,00	0,00	0,00	5 000,00	0,00
624	Transports biens, transports collectifs	0,00	0,00	0,00	0,00	0,00	0,00
628	Divers	0,00	0,00	0,00	0,00	4 500,00	0,00
633	Impôts, taxes, versements (autre orga.)	0,00	0,00	0,00	0,00	0,00	0,00
635	Autres impôts, taxes (Admin Impôts)	203 000,00	0,00	0,00	0,00	0,00	0,00
641	Rémunérations du personnel	0,00	0,00	0,00	0,00	0,00	0,00
645	Charges sécurité sociale et prévoyance	0,00	0,00	0,00	0,00	0,00	0,00
647	Autres charges sociales	0,00	0,00	0,00	0,00	0,00	0,00
648	Autres charges de personnel	0,00	0,00	0,00	0,00	0,00	0,00
653	Indemnités	0,00	0,00	0,00	0,00	0,00	0,00
656	Participations	0,00	0,00	0,00	0,00	4 000,00	0,00
657	Charges intervent° cpt prop. - Subvent°	0,00	0,00	0,00	0,00	20 000,00	0,00
<b>RECETTES</b>		<b>0,00</b>	<b>280 000,00</b>	<b>0,00</b>	<b>0,00</b>	<b>0,00</b>	<b>0,00</b>
706	Prestations de services	0,00	2 000,00	0,00	0,00	0,00	0,00
708	Autres produits	0,00	138 000,00	0,00	0,00	0,00	0,00
752	Revenus des immeubles	0,00	140 000,00	0,00	0,00	0,00	0,00
758	Produits divers de gestion courante	0,00	0,00	0,00	0,00	0,00	0,00

(1) Détailler les comptes à trois chiffres.



## IV – ANNEXES

## A – PRESENTATION CROISEE – SECTION DE FONCTIONNEMENT – PRESENTATION DETAILLEE

IV

A2.937

## FONCTION 7 – Environnement (suite 2)

Article / compte nature (1)	Libellé	75 Politique de l'énergie					76 Préserv. patrim. naturel,risques techno.	77 Environnement infrastructures transports	78 Autres actions	TOTAL DU CHAPITRE
		751 Réseaux de chaleur et de froid	752 Energie photovoltaïque	753 Energie éolienne	754 Energie hydraulique	758 Autres actions				
<b>DEPENSES</b>		<b>0,00</b>	<b>0,00</b>	<b>0,00</b>	<b>0,00</b>	<b>0,00</b>	<b>75 423,00</b>	<b>0,00</b>	<b>0,00</b>	<b>628 312,00</b>
606	Achats non stockés de matières et fourni	0,00	0,00	0,00	0,00	0,00	0,00	0,00	0,00	6 400,00
611	Contrats de prestations de services	0,00	0,00	0,00	0,00	0,00	0,00	0,00	0,00	38 600,00
613	Locations	0,00	0,00	0,00	0,00	0,00	0,00	0,00	0,00	75,00
615	Entretien et réparations	0,00	0,00	0,00	0,00	0,00	0,00	0,00	0,00	10 000,00
618	Divers	0,00	0,00	0,00	0,00	0,00	0,00	0,00	0,00	5 000,00
622	Rémunérations intermédiaires, honoraires	0,00	0,00	0,00	0,00	0,00	0,00	0,00	0,00	121 200,00
623	Pub., publications, relations publiques	0,00	0,00	0,00	0,00	0,00	0,00	0,00	0,00	7 100,00
624	Transports biens, transports collectifs	0,00	0,00	0,00	0,00	0,00	0,00	0,00	0,00	75,00
628	Divers	0,00	0,00	0,00	0,00	0,00	0,00	0,00	0,00	4 500,00
633	Impôts, taxes, versements (autre orga.)	0,00	0,00	0,00	0,00	0,00	180,00	0,00	0,00	2 378,00
635	Autres impôts, taxes (Admin Impôts)	0,00	0,00	0,00	0,00	0,00	0,00	0,00	0,00	203 000,00
641	Rémunérations du personnel	0,00	0,00	0,00	0,00	0,00	3 918,00	0,00	0,00	52 989,00
645	Charges sécurité sociale et prévoyance	0,00	0,00	0,00	0,00	0,00	1 304,00	0,00	0,00	21 224,00
647	Autres charges sociales	0,00	0,00	0,00	0,00	0,00	0,00	0,00	0,00	32 750,00
648	Autres charges de personnel	0,00	0,00	0,00	0,00	0,00	21,00	0,00	0,00	21,00
653	Indemnités	0,00	0,00	0,00	0,00	0,00	0,00	0,00	0,00	500,00
656	Participations	0,00	0,00	0,00	0,00	0,00	0,00	0,00	0,00	17 000,00
657	Charges intervent° cpt prop. - Subvent°	0,00	0,00	0,00	0,00	0,00	70 000,00	0,00	0,00	105 500,00
<b>RECETTES</b>		<b>0,00</b>	<b>0,00</b>	<b>0,00</b>	<b>0,00</b>	<b>560 000,00</b>	<b>0,00</b>	<b>0,00</b>	<b>0,00</b>	<b>840 000,00</b>
706	Prestations de services	0,00	0,00	0,00	0,00	0,00	0,00	0,00	0,00	2 000,00
708	Autres produits	0,00	0,00	0,00	0,00	0,00	0,00	0,00	0,00	138 000,00
752	Revenus des immeubles	0,00	0,00	0,00	0,00	0,00	0,00	0,00	0,00	140 000,00
758	Produits divers de gestion courante	0,00	0,00	0,00	0,00	560 000,00	0,00	0,00	0,00	560 000,00

(1) Détailler les comptes à trois chiffres.

## IV – ANNEXES

## A – PRESENTATION CROISEE – SECTION DE FONCTIONNEMENT – PRESENTATION DETAILLEE

## FONCTION 8 – Transports

Article / compte nature (1)	Libellé	80 Services communs	81 Transports scolaires	82 Transports publics de voyageurs						
				820 Services communs	821 Transport sur route	822 Transport ferroviaire	823 Transport fluvial	824 Transport maritime	825 Transport aérien	828 Autres transports
<b>DEPENSES</b>		<b>55 150,00</b>	<b>314 325,00</b>	<b>0,00</b>	<b>6 880,00</b>	<b>0,00</b>	<b>0,00</b>	<b>4 000,00</b>	<b>0,00</b>	<b>0,00</b>
606	Achats non stockés de matières et fourni	0,00	0,00	0,00	0,00	0,00	0,00	0,00	0,00	0,00
611	Contrats de prestations de services	4 150,00	0,00	0,00	0,00	0,00	0,00	0,00	0,00	0,00
613	Locations	22 000,00	0,00	0,00	0,00	0,00	0,00	0,00	0,00	0,00
615	Entretien et réparations	0,00	0,00	0,00	6 880,00	0,00	0,00	0,00	0,00	0,00
622	Rémunérations intermédiaires, honoraires	0,00	0,00	0,00	0,00	0,00	0,00	0,00	0,00	0,00
623	Pub., publications, relations publiques	0,00	0,00	0,00	0,00	0,00	0,00	0,00	0,00	0,00
624	Transports biens, transports collectifs	0,00	314 325,00	0,00	0,00	0,00	0,00	0,00	0,00	0,00
627	Services bancaires et assimilés	0,00	0,00	0,00	0,00	0,00	0,00	0,00	0,00	0,00
628	Divers	0,00	0,00	0,00	0,00	0,00	0,00	4 000,00	0,00	0,00
633	Impôts, taxes, versements (autre orga.)	0,00	0,00	0,00	0,00	0,00	0,00	0,00	0,00	0,00
641	Rémunérations du personnel	0,00	0,00	0,00	0,00	0,00	0,00	0,00	0,00	0,00
645	Charges sécurité sociale et prévoyance	0,00	0,00	0,00	0,00	0,00	0,00	0,00	0,00	0,00
648	Autres charges de personnel	0,00	0,00	0,00	0,00	0,00	0,00	0,00	0,00	0,00
653	Indemnités	0,00	0,00	0,00	0,00	0,00	0,00	0,00	0,00	0,00
673	Titres annulés (sur exercices antérieurs)	29 000,00	0,00	0,00	0,00	0,00	0,00	0,00	0,00	0,00
<b>RECETTES</b>		<b>1 014 000,00</b>	<b>0,00</b>	<b>0,00</b>	<b>0,00</b>	<b>0,00</b>	<b>0,00</b>	<b>0,00</b>	<b>0,00</b>	<b>0,00</b>
703	Redevances utilisation du domaine	564 000,00	0,00	0,00	0,00	0,00	0,00	0,00	0,00	0,00
708	Autres produits	0,00	0,00	0,00	0,00	0,00	0,00	0,00	0,00	0,00
731	Fiscalité locale	450 000,00	0,00	0,00	0,00	0,00	0,00	0,00	0,00	0,00

(1) Détailler les comptes à trois chiffres.

## IV – ANNEXES

## A – PRESENTATION CROISEE – SECTION DE FONCTIONNEMENT – PRESENTATION DETAILLEE

IV

A2.938

## FONCTION 8 – Transports (suite 1)

Article / compte nature (1)	Libellé	83 Transports de marchandises						
		830 Services communs	831 Fret routier	832 Fret ferroviaire	833 Fret fluvial	834 Fret maritime	835 Fret aérien	838 Autres transports
<b>DEPENSES</b>		<b>0,00</b>	<b>0,00</b>	<b>0,00</b>	<b>0,00</b>	<b>0,00</b>	<b>0,00</b>	<b>0,00</b>
606	Achats non stockés de matières et fourni	0,00	0,00	0,00	0,00	0,00	0,00	0,00
611	Contrats de prestations de services	0,00	0,00	0,00	0,00	0,00	0,00	0,00
613	Locations	0,00	0,00	0,00	0,00	0,00	0,00	0,00
615	Entretien et réparations	0,00	0,00	0,00	0,00	0,00	0,00	0,00
622	Rémunérations intermédiaires, honoraires	0,00	0,00	0,00	0,00	0,00	0,00	0,00
623	Pub., publications, relations publiques	0,00	0,00	0,00	0,00	0,00	0,00	0,00
624	Transports biens, transports collectifs	0,00	0,00	0,00	0,00	0,00	0,00	0,00
627	Services bancaires et assimilés	0,00	0,00	0,00	0,00	0,00	0,00	0,00
628	Divers	0,00	0,00	0,00	0,00	0,00	0,00	0,00
633	Impôts, taxes, versements (autre orga.)	0,00	0,00	0,00	0,00	0,00	0,00	0,00
641	Rémunérations du personnel	0,00	0,00	0,00	0,00	0,00	0,00	0,00
645	Charges sécurité sociale et prévoyance	0,00	0,00	0,00	0,00	0,00	0,00	0,00
648	Autres charges de personnel	0,00	0,00	0,00	0,00	0,00	0,00	0,00
653	Indemnités	0,00	0,00	0,00	0,00	0,00	0,00	0,00
673	Titres annulés (sur exercices antérieurs)	0,00	0,00	0,00	0,00	0,00	0,00	0,00
<b>RECETTES</b>		<b>0,00</b>	<b>0,00</b>	<b>0,00</b>	<b>0,00</b>	<b>0,00</b>	<b>0,00</b>	<b>0,00</b>
703	Redevances utilisation du domaine	0,00	0,00	0,00	0,00	0,00	0,00	0,00
708	Autres produits	0,00	0,00	0,00	0,00	0,00	0,00	0,00
731	Fiscalité locale	0,00	0,00	0,00	0,00	0,00	0,00	0,00

(1) Détailler les comptes à trois chiffres.

## IV – ANNEXES

## A – PRESENTATION CROISEE – SECTION DE FONCTIONNEMENT – PRESENTATION DETAILLEE

IV

A2.938

## FONCTION 8 – Transports (suite 2)

Article / compte nature (1)	Libellé	84 Voirie							
		841 Voirie nationale	842 Voirie régionale	843 Voirie départementale	844 Voirie métropolitaine	845 Voirie communale	846 Viabilité hivernale et aléas climatiques	847 Equipements de voirie	849 Sécurité routière
<b>DEPENSES</b>		<b>0,00</b>	<b>0,00</b>	<b>0,00</b>	<b>118 496,00</b>	<b>0,00</b>	<b>0,00</b>	<b>1 480 373,00</b>	<b>0,00</b>
606	Achats non stockés de matières et fourni	0,00	0,00	0,00	0,00	0,00	0,00	15 943,00	0,00
611	Contrats de prestations de services	0,00	0,00	0,00	0,00	0,00	0,00	134 630,00	0,00
613	Locations	0,00	0,00	0,00	0,00	0,00	0,00	0,00	0,00
615	Entretien et réparations	0,00	0,00	0,00	0,00	0,00	0,00	5 000,00	0,00
622	Rémunérations intermédiaires, honoraires	0,00	0,00	0,00	0,00	0,00	0,00	1 300 800,00	0,00
623	Pub., publications, relations publiques	0,00	0,00	0,00	0,00	0,00	0,00	8 000,00	0,00
624	Transports biens, transports collectifs	0,00	0,00	0,00	0,00	0,00	0,00	0,00	0,00
627	Services bancaires et assimilés	0,00	0,00	0,00	0,00	0,00	0,00	15 000,00	0,00
628	Divers	0,00	0,00	0,00	1 000,00	0,00	0,00	500,00	0,00
633	Impôts, taxes, versements (autre orga.)	0,00	0,00	0,00	3 017,00	0,00	0,00	0,00	0,00
641	Rémunérations du personnel	0,00	0,00	0,00	76 839,00	0,00	0,00	0,00	0,00
645	Charges sécurité sociale et prévoyance	0,00	0,00	0,00	36 849,00	0,00	0,00	0,00	0,00
648	Autres charges de personnel	0,00	0,00	0,00	791,00	0,00	0,00	0,00	0,00
653	Indemnités	0,00	0,00	0,00	0,00	0,00	0,00	500,00	0,00
673	Titres annulés (sur exercices antérieurs)	0,00	0,00	0,00	0,00	0,00	0,00	0,00	0,00
<b>RECETTES</b>		<b>0,00</b>	<b>0,00</b>	<b>0,00</b>	<b>0,00</b>	<b>0,00</b>	<b>0,00</b>	<b>3 997 960,00</b>	<b>0,00</b>
703	Redevances utilisation du domaine	0,00	0,00	0,00	0,00	0,00	0,00	3 322 560,00	0,00
708	Autres produits	0,00	0,00	0,00	0,00	0,00	0,00	675 400,00	0,00
731	Fiscalité locale	0,00	0,00	0,00	0,00	0,00	0,00	0,00	0,00

(1) Détailler les comptes à trois chiffres.

## IV – ANNEXES

## A – PRESENTATION CROISEE – SECTION DE FONCTIONNEMENT – PRESENTATION DETAILLEE

IV

A2.938

## FONCTION 8 – Transports (suite 3)

Article / compte nature (1)	Libellé	85 Infrastructures					86 Liaisons multimodales	87 Circulations douces	89 Sécurité	TOTAL DU CHAPITRE
		851 Gares, autres infrastructures routières	852 Gares et autres infrastructures ferrov.	853 Haltes, autres infrastructures fluviales	854 Ports, autres infrastructures portuaires	855 Aéroports et autres infrastructures				
<b>DEPENSES</b>		<b>0,00</b>	<b>0,00</b>	<b>0,00</b>	<b>0,00</b>	<b>0,00</b>	<b>0,00</b>	<b>0,00</b>	<b>1 979</b>	
									<b>224,00</b>	
606	Achats non stockés de matières et fourni	0,00	0,00	0,00	0,00	0,00	0,00	0,00	15 943,00	
611	Contrats de prestations de services	0,00	0,00	0,00	0,00	0,00	0,00	0,00	138 780,00	
613	Locations	0,00	0,00	0,00	0,00	0,00	0,00	0,00	22 000,00	
615	Entretien et réparations	0,00	0,00	0,00	0,00	0,00	0,00	0,00	11 880,00	
622	Rémunérations intermédiaires, honoraires	0,00	0,00	0,00	0,00	0,00	0,00	0,00	1 300	
									800,00	
623	Pub., publications, relations publiques	0,00	0,00	0,00	0,00	0,00	0,00	0,00	8 000,00	
624	Transports biens, transports collectifs	0,00	0,00	0,00	0,00	0,00	0,00	0,00	314 325,00	
627	Services bancaires et assimilés	0,00	0,00	0,00	0,00	0,00	0,00	0,00	15 000,00	
628	Divers	0,00	0,00	0,00	0,00	0,00	0,00	0,00	5 500,00	
633	Impôts, taxes, versements (autre orga.)	0,00	0,00	0,00	0,00	0,00	0,00	0,00	3 017,00	
641	Rémunérations du personnel	0,00	0,00	0,00	0,00	0,00	0,00	0,00	76 839,00	
645	Charges sécurité sociale et prévoyance	0,00	0,00	0,00	0,00	0,00	0,00	0,00	36 849,00	
648	Autres charges de personnel	0,00	0,00	0,00	0,00	0,00	0,00	0,00	791,00	
653	Indemnités	0,00	0,00	0,00	0,00	0,00	0,00	0,00	500,00	
673	Titres annulés (sur exercices antérieurs	0,00	0,00	0,00	0,00	0,00	0,00	0,00	29 000,00	
<b>RECETTES</b>		<b>0,00</b>	<b>0,00</b>	<b>0,00</b>	<b>0,00</b>	<b>0,00</b>	<b>0,00</b>	<b>0,00</b>	<b>5 011</b>	
									<b>960,00</b>	
703	Redevances utilisation du domaine	0,00	0,00	0,00	0,00	0,00	0,00	0,00	3 886	
									560,00	
708	Autres produits	0,00	0,00	0,00	0,00	0,00	0,00	0,00	675 400,00	
731	Fiscalité locale	0,00	0,00	0,00	0,00	0,00	0,00	0,00	450 000,00	

(1) Détailler les comptes à trois chiffres.

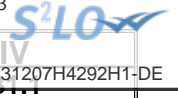

## IV – ANNEXES

## ANNEXES PATRIMONIALES – ETAT DE LA DETTE – DETAIL DES CREDITS DE TRESORERIE

## B1.1 – DETAIL DES CREDITS DE TRESORERIE (1)

Nature (Pour chaque ligne, indiquer le numéro de contrat)	Date de la décision de réaliser la ligne de trésorerie (2)	Montant maximum autorisé au 01/01/N	Montant des tirages N-1	Montant des remboursements N-1		Encours restant dû au 01/01/N
				Intérêts (3)	Remboursement du tirage	
5191 Avances du Trésor						
5192 Avances de trésorerie						
51931 Lignes de trésorerie						
	07/11/2023	15 000 000,00	0,00	0,00	0,00	0,00
51932 Lignes de trésorerie liées à un emprunt						
7 - LT070489 - 2705	13/12/2007	333 338,00	0,00	20 396,87	0,00	333 338,00
8 A - LT101590 - 2010-2	21/12/2010	333 342,00	0,00	13 635,88	0,00	333 342,00
5194 Billets de trésorerie						
5198 Autres crédits de trésorerie						
519 Crédits de trésorerie (Total)		15 666 680,00	0,00	34 032,75	0,00	666 680,00

(1) Circulaire n° NOR : INTB8900071C du 22/02/1989.

(2) Indiquer la date de la délibération de l'assemblée autorisant la ligne de trésorerie ou la date de la décision de l'ordonnateur de réaliser la ligne de trésorerie sur la base d'un montant maximum autorisé par l'organe délibérant (article M. 4221-5 du CGCT).

(3) Il s'agit des intérêts comptabilisés au compte 6615.

## IV – ANNEXES

## ANNEXES PATRIMONIALES – ETAT DE LA DETTE – REPARTITION PAR NATURE DE DETTE

## B1.2 – REPARTITION PAR NATURE DE DETTE (hors 16449 et 166)

Nature (Pour chaque ligne, indiquer le numéro de contrat)	Emprunts et dettes à l'origine du contrat													
	Organisme prêteur ou chef de file	Date de signature	Date d'émission ou date de mobilisation (1)	Date du premier remboursement	Nominal (2)	Type de taux d'intérêt (3)	Index (4)	Taux initial		Devise	Périodicité des remboursements (6)	Profil d'amortissement (7)	Possibilité de remboursement anticipé O/N	Catégorie d'emprunt (8)
								Niveau de taux (5)	Taux actuariel					
<b>163 Emprunts obligataires (Total)</b>					0,00									
<b>164 Emprunts auprès des établissements financiers (Total)</b>					133 734 783,00									
1641 Emprunts en euros (total)					126 234 783,00									
1 - 02560 - BNP-10M	BNP PARIBAS	04/08/2011	28/12/2011	28/03/2012	10 000 000,00	V	Euribor 3M + 0.75	2,154	2,203	EUR	T	C	O	A-1
10 - 1128833 - 2803	CAISSE DES DEPOTS ET CONSIGNATIONS	31/12/2008	31/12/2008	01/01/2010	5 000 000,00	F	Taux fixe à 4.44 %	4,440	4,440	EUR	A	C	O	A-1
11 - 1128753 - 2801	CAISSE DES DEPOTS ET CONSIGNATIONS	31/12/2008	31/12/2008	01/07/2009	385 598,00	V	Livret A(Préfixé) + 0.25	4,250	4,318	EUR	T	P	O	A-1
12 - 1234230-1201	CAISSE DES DEPOTS ET CONSIGNATIONS	17/10/2012	28/11/2012	01/09/2013	10 000 000,00	V	Euribor 3M + 2.4	2,589	2,653	EUR	T	C	O	A-1
13 - 1234552-1301	CAISSE DES DEPOTS ET CONSIGNATIONS	11/03/2013	11/03/2013	01/07/2014	263 000,00	V	Livret A(Préfixé) + 0.6	2,350	2,350	EUR	A	C	O	A-1
14 - 1237291-1302	CAISSE DES DEPOTS ET CONSIGNATIONS	20/02/2013	20/02/2013	01/06/2015	225 000,00	V	Livret A(Préfixé) + 1	2,750	2,750	EUR	T	P	O	A-1
15 - 1250702 ? 1303	CAISSE DES DEPOTS ET CONSIGNATIONS	15/07/2013	15/07/2013	01/01/2015	1 548 250,00	V	Livret A(Préfixé) + 0.6	2,350	2,350	EUR	A	C	O	A-1
2 - MON280027 - 1304	BANQUE POSTALE	21/06/2013	22/07/2013	01/11/2013	5 000 000,00	V	Euribor 3M + 1.79	2,010	2,055	EUR	T	C	O	A-1
27 - 1128752 - 2802	CAISSE DES DEPOTS ET CONSIGNATIONS	31/12/2008	31/12/2008	01/07/2009	2 614 402,00	V	Livret A(Préfixé) + 0.25	4,250	4,318	EUR	T	P	O	A-1
31 - 1267387-44832-consolidation	CAISSE DES DEPOTS ET CONSIGNATIONS	17/10/2013	15/10/2014	01/10/2015	748 533,00	V	Livret A(Préfixé) + 1	2,000	2,029	EUR	A	C	O	A-1
36 - 7495113 - 2804	CAISSE D'EPARGNE	29/12/2008	29/12/2008	25/04/2009	5 000 000,00	F	Taux fixe à 4.53 %	4,530	4,608	EUR	T	C	O	A-1
41 - MON270569EUR	SFIL CAFFIL	01/07/2010	26/08/2010	01/12/2010	1 000 000,00	F	Taux fixe à 3.04 %	3,040	3,075	EUR	T	P	O	A-1
49 - 1411001 tirage 1	CAISSE D'EPARGNE	24/12/2015	24/12/2015	24/03/2016	5 500 000,00	F	Taux fixe à 0.89 %	0,890	0,906	EUR	T	C	O	A-1
50B T2 - 1601005002B	CAISSE D'EPARGNE	25/02/2016	22/12/2017	22/03/2018	4 000 000,00	V	(Euribor 3M + 0.88)-Floor 0 sur Euribor 3M	0,880	0,896	EUR	T	C	O	A-1
51A - 1513A	SOCIETE GENERALE	14/12/2016	21/12/2016	21/03/2017	12 000 000,00	F	Taux fixe à 0.55 %	0,550	0,559	EUR	T	C	O	A-1

VILLE D'ORLEANS - BUDGET PRINCIPAL VO - BP - 2024

Envoyé en préfecture le 15/12/2023

Reçu en préfecture le 15/12/2023



Publié le

ID : 045-214502346-20231207-231207H4292H1-DE

Nature (Pour chaque ligne, indiquer le numéro de contrat)	Emprunts et dettes à l'origine du contrat													
	Organisme prêteur ou chef de file	Date de signature	Date d'émission ou date de mobilisation (1)	Date du premier remboursement	Nominal (2)	Type de taux d'intérêt (3)	Index (4)	Taux initial		Devise	Maturité des remboursements (6)	Profil d'amortissement (7)	de remboursement anticipé O/N	Categorie d'emprunt (8)
								Niveau de taux (5)	Taux actuariel					
51B - 1514B	SOCIETE GENERALE	14/12/2016	30/10/2018	30/01/2019	3 000 000,00	F	Taux fixe à 0.55 %	0,550	0,559	EUR	T	C	O	A-1
52A - CO9717001A	CREDIT AGRICOLE CORPORATE AND INVESTMENT BANK	28/11/2017	27/12/2017	27/03/2018	2 000 000,00	V	(Euribor 3M + 0.41)-Floor 0 sur Euribor 3M	0,410	0,417	EUR	T	C	O	A-1
52B - CO9717002B	CREDIT AGRICOLE CORPORATE AND INVESTMENT BANK	28/11/2017	02/12/2019	02/03/2020	3 000 000,00	F	Taux fixe à 0.49 %	0,490	0,498	EUR	T	C	O	A-1
53 - 074625C - 17128420	CAISSE CENTRALE DE CREDIT COOPERATIF	10/11/2017	20/12/2017	20/03/2018	5 000 000,00	F	Taux fixe à 1.05 %	1,050	1,054	EUR	T	C	O	A-1
54 - 1822	SOCIETE GENERALE	28/11/2017	20/12/2018	20/03/2019	5 000 000,00	V	(Euribor 3M + 0.5)-Floor 0 sur Euribor 3M	0,500	0,508	EUR	T	C	O	A-1
55A - CP0216003	CREDIT AGRICOLE CORPORATE AND INVESTMENT BANK	07/12/2018	18/12/2019	18/03/2020	5 000 000,00	F	Taux fixe à 0.39 %	0,390	0,396	EUR	T	C	O	A-1
55B - CP0216004	CREDIT AGRICOLE CORPORATE AND INVESTMENT BANK	07/12/2018	23/12/2019	23/03/2020	2 000 000,00	F	Taux fixe à 0.39 %	0,390	0,396	EUR	T	C	O	A-1
55C - CP0216005	CREDIT AGRICOLE CORPORATE AND INVESTMENT BANK	07/12/2018	28/12/2020	29/03/2021	3 000 000,00	F	Taux fixe à 0.33 %	0,330	0,335	EUR	T	C	O	A-1
56 ? 1911006	CAISSE D'EPARGNE	20/11/2019	29/12/2020	29/03/2021	5 000 000,00	V	(Euribor 3M + 0.1)-Floor 0 sur Euribor 3M	0,100	0,102	EUR	T	C	O	A-1
57A - CP0718001	CREDIT AGRICOLE CORPORATE AND INVESTMENT BANK	02/12/2019	26/02/2021	31/05/2021	2 950 000,00	F	Taux fixe à 0.31 %	0,310	0,315	EUR	T	C	O	A-1
57B ? CP0718002	CREDIT AGRICOLE CORPORATE AND INVESTMENT BANK	02/12/2019	29/11/2021	28/02/2022	2 000 000,00	V	(Euribor 3M + 0.35)-Floor 0 sur Euribor 3M	0,350	0,356	EUR	T	C	O	A-1
58A ? 2010000A	CAISSE D'EPARGNE	02/11/2020	27/12/2021	27/03/2022	11 000 000,00	V	(Euribor 3M + 0.22)-Floor 0 sur Euribor 3M	0,220	0,223	EUR	T	C	O	A-1
58B ? 2010000B	CAISSE D'EPARGNE	02/11/2020	31/10/2022	31/01/2023	9 000 000,00	F	Taux fixe à 2.77 %	2,770	2,840	EUR	T	C	O	A-1
9 A - 1305-Tirage01-de1.5 M?	CREDIT AGRICOLE CORPORATE AND INVESTMENT BANK	26/12/2013	26/12/2013	26/03/2014	1 500 000,00	V	Euribor 3M + 1.23	1,524	1,555	EUR	T	C	O	A-1
9 B - 1305-Tirage02-de3.5 M?	CREDIT AGRICOLE CORPORATE AND INVESTMENT BANK	10/09/2013	03/07/2014	03/10/2014	3 500 000,00	V	Euribor 3M + 1.9	2,106	2,154	EUR	T	C	O	A-1
1643 Emprunts en devises (total)					0,00									





Nature (Pour chaque ligne, indiquer le numéro de contrat)	Emprunts et dettes à l'origine du contrat													
	Organisme prêteur ou chef de file	Date de signature	Date d'émission ou date de mobilisation (1)	Date du premier remboursement	Nominal (2)	Type de taux d'intérêt (3)	Index (4)	Taux initial		Devise	Maturité des remboursements (6)	Proportion d'amortissement (7)	de remboursement anticipé O/N	Categorie d'emprunt (8)
								Niveau de taux (5)	Taux actuariel					
16441 Emprunts assortis d'une option de tirage sur ligne de trésorerie (total)					7 500 000,00									
7 - LT070489 - 2705	CACIB ex BFT CREDIT AGRICOLE	13/12/2007	27/12/2007	15/11/2010	5 000 000,00	V	EONIA(Postfixé) + 0.05	3,966	3,894	EUR	X	X	O	A-1
8 A - LT101590 - 2010-2	CACIB ex BFT CREDIT AGRICOLE	21/12/2010	21/12/2010	15/03/2011	2 500 000,00	V	EONIA(Postfixé) + 0.4	0,793	0,845	EUR	X	X	O	A-1
<b>165 Dépôts et cautionnements reçus (Total)</b>					<b>0,00</b>									
<b>167 Emprunts et dettes assortis de conditions particulières (Total)</b>					<b>15 337 375,40</b>									
1671 Avances consolidées du Trésor (total)					0,00									
1672 Emprunts sur comptes spéciaux du Trésor (total)					0,00									
1675 Dettes pour METP et PPP (total)					15 337 375,40									
DETTE SUBORDONNEE	PPP	14/10/2016	14/10/2016	31/12/2016	904 603,20	F	Taux fixe à 5 %	5,000	5,094	EUR	T	P	O	A-1
Dette DAILLY	PPP	17/10/2016	17/10/2016	31/12/2016	14 432 772,20	F	Taux fixe à 2.68 %	2,680	2,707	EUR	T	P	O	A-1
1676 Dettes envers locataires-acquéreurs (total)					0,00									
1678 Autres emprunts et dettes (total)					0,00									
<b>168 Emprunts et dettes assimilés (Total)</b>					<b>0,00</b>									
1681 Autres emprunts (total) (9)					0,00									
1682 Bons à moyen terme négociables (total)					0,00									
1687 Autres dettes (total)					0,00									
<b>Total général</b>					<b>149 072 158,40</b>									

(1) Si un emprunt donne lieu à plusieurs mobilisations, indiquer la date de la première mobilisation.

Envoyé en préfecture le 15/12/2023

Reçu en préfecture le 15/12/2023

Publié le



point de pourcentage)  
ID : 045-214502346-20231207-231207H4292H1-DE

(2) Nominal : montant emprunté à l'origine.

(3) Type de taux d'intérêt : F : fixe ; V : variable simple ; C : complexe ; R : préfixé (c'est-à-dire un taux variable qui n'est pas seulement défini comme la simple addition d'un taux usuel de référence et d'une marge exprimée en point de pourcentage)

(4) Mentionner le ou les types d'index (ex : Euribor 3 mois).

(5) Indiquer le niveau de taux à l'origine du contrat.

(6) Indiquer la périodicité des remboursements : A : annuelle , B : bimestrielle, T : trimestrielle, X autre.

(7) Indiquer C pour amortissement constant, P pour amortissement progressif, F pour *in fine*, X pour autres à préciser.

(8) Catégorie d'emprunt à l'origine. Exemple A-1 (cf. la classification des emprunts suivant la typologie de la circulaire IOCB1015077C du 25 juin 2010 sur les produits financiers offerts aux collectivités territoriales).

(9) Y compris les avances remboursables consenties au titre de l'article 25 de la loi n°2020-935 du 30 juillet 2020 de finances rectificative pour 2020, portant attribution des avances remboursables sur les recettes fiscales prévues aux articles 1594 A et 1595 du code général des impôts

## IV – ANNEXES

## ANNEXES PATRIMONIALES – ETAT DE LA DETTE – REPARTITION PAR NATURE DE DETTE

B1.2

## B1.2 – REPARTITION PAR NATURE DE DETTE (hors 16449 et 166) (suite)

Nature (Pour chaque ligne, indiquer le numéro de contrat)	Emprunts et dettes au 01/01/N											
	Couverture ? O/N (11)	Montant couvert	Catégorie d'emprunt après couverture éventuelle (12)	Capital restant dû au 01/01/N	Durée résiduelle (en années)	Taux d'intérêt			Annuité de l'exercice			ICNE de l'exercice
						Type de taux (13)	Index (14)	Niveau de taux d'intérêt à la date de vote du budget (15)	Capital	Charges d'intérêt (16)	Intérêts perçus (le cas échéant) (17)	
<b>163 Emprunts obligataires (Total)</b>		0,00		0,00					0,00	0,00	0,00	0,00
<b>164 Emprunts auprès des établissements financiers (Total)</b>		0,00		67 610 462,95					8 589 574,81	2 084 802,06	0,00	121 721,60
1641 Emprunts en euros (total)		0,00		66 943 782,95					8 089 570,81	2 062 431,77	0,00	121 461,60
1 - 02560 - BNP-10M	N	0,00	A-1	1 999 999,84	2,99	V	Euribor 3M + 0.75	4,868	666 666,68	79 279,71	0,00	428,42
10 - 1128833 - 2803	N	0,00	A-1	333 333,38	0,00	F	Taux fixe à 4.44 %	4,440	333 333,38	14 800,00	0,00	0,00
11 - 1128753 - 2801	N	0,00	A-1	14 271,84	0,25	V	Livret A(Préfixé) + 0.25	3,290	14 271,84	174,40	0,00	0,00
12 - 1234230-1201	N	0,00	A-1	2 999 999,86	4,42	V	Euribor 3M + 2.4	6,635	666 666,68	171 926,47	0,00	10 819,35
13 - 1234552-1301	N	0,00	A-1	87 666,70	4,50	V	Livret A(Préfixé) + 0.6	3,600	17 533,33	3 156,00	0,00	1 255,39
14 - 1237291-1302	N	0,00	A-1	143 314,06	11,17	V	Livret A(Préfixé) + 1	4,000	11 342,03	5 481,84	0,00	419,01
15 - 1250702 ? 1303	N	0,00	A-1	619 299,97	5,00	V	Livret A(Préfixé) + 0.6	3,600	103 216,67	16 101,80	0,00	18 527,39
2 - MON280027 - 1304	N	0,00	A-1	1 583 333,47	4,58	V	Euribor 3M + 1.79	5,971	333 333,32	82 795,22	0,00	10 481,13
27 - 1128752 - 2802	N	0,00	A-1	96 764,87	0,25	V	Livret A(Préfixé) + 0.25	3,290	96 764,87	1 182,44	0,00	0,00
31 - 1267387-44832-consolidation	N	0,00	A-1	299 413,20	5,75	V	Livret A(Préfixé) + 1	4,058	49 902,20	12 176,14	0,00	2 522,83
36 - 7495113 - 2804	N	0,00	A-1	83 333,53	0,07	F	Taux fixe à 4.53 %	4,608	83 333,53	943,75	0,00	0,00
41 - MON270569EUR	N	0,00	A-1	141 386,06	1,67	F	Taux fixe à 3.04 %	3,075	79 873,25	3 393,31	0,00	150,64
49 - 1411001 tirage 1	N	0,00	A-1	2 566 666,56	6,98	V	(Euribor 3M + 1.03)-Floor -1.03 sur Euribor 3M	5,164	366 666,68	116 860,26	0,00	1 773,15
50B T2 - 1601005002B	N	0,00	A-1	2 399 999,92	8,97	V	(Euribor 3M + 0.88)-Floor 0 sur Euribor 3M	5,007	266 666,68	107 120,42	0,00	2 131,92

VILLE D'ORLEANS - BUDGET PRINCIPAL VO - BP - 2024

Envoyé en préfecture le 15/12/2023

Reçu en préfecture le 15/12/2023



Publié le

ID : 045-214502346-20231207-231207H4292H1-DE

Nature (Pour chaque ligne, indiquer le numéro de contrat)	Emprunts et dettes au 01/01/N											
	Couverture ? O/N (11)	Montant couvert	Catégorie d'emprunt après couverture éventuelle (12)	Capital restant dû au 01/01/N	Durée résiduelle (en années)	Taux d'intérêt			Annuité			
						Type de taux (13)	Index (14)	Niveau de taux d'intérêt à la date de vote du budget (15)	Capital	Charges d'intérêt (16)	Intérêts perçus (le cas échéant) (17)	ICNE de l'exercice
51A - 1513A	N	0,00	A-1	6 400 000,00	7,97	V	(Euribor 3M + 0.55)-Floor 0 sur Euribor 3M	4,661	800 000,00	263 784,32	0,00	5 704,77
51B - 1514B	N	0,00	A-1	2 000 000,00	9,83	V	(Euribor 3M + 0.55)-Floor 0 sur Euribor 3M	4,646	200 000,00	84 961,63	0,00	11 768,69
52A - CO9717001A	N	0,00	A-1	1 200 000,00	8,99	V	(Euribor 3M + 0.41)-Floor 0 sur Euribor 3M	4,512	133 333,33	47 945,51	0,00	416,96
52B - CO9717002B	N	0,00	A-1	2 200 000,00	10,92	F	Taux fixe à 0.49 %	0,498	200 000,00	10 528,18	0,00	789,44
53 - 074625C - 17128420	N	0,00	A-1	3 000 000,08	8,97	F	Taux fixe à 1.05 %	1,054	333 333,32	30 187,50	0,00	777,78
54 - 1822	N	0,00	A-1	3 333 333,20	9,97	V	(Euribor 3M + 0.5)-Floor 0 sur Euribor 3M	4,610	333 333,36	137 120,11	0,00	3 318,04
55A - CP0216003	N	0,00	A-1	3 666 666,67	10,96	F	Taux fixe à 0.39 %	0,396	333 333,34	14 042,70	0,00	469,44
55B - CP0216004	N	0,00	A-1	1 466 666,67	10,99	F	Taux fixe à 0.39 %	0,396	133 333,34	5 554,62	0,00	115,56
55C - CP0216005	N	0,00	A-1	2 400 000,00	11,99	F	Taux fixe à 0.33 %	0,335	200 000,00	7 842,54	0,00	20,17
56 ? 1911006	N	0,00	A-1	4 000 000,04	11,99	V	(Euribor 3M + 0.1)-Floor 0 sur Euribor 3M	4,181	333 333,32	149 081,56	0,00	653,04
57A - CP0718001	N	0,00	A-1	2 400 000,00	11,91	F	Taux fixe à 0.31 %	0,315	200 000,00	7 307,39	0,00	606,22
57B ? CP0718002	N	0,00	A-1	1 733 333,00	12,91	V	(Euribor 3M + 0.35)-Floor 0 sur Euribor 3M	4,473	133 333,00	70 136,08	0,00	5 163,59
58A ? 2010000A	N	0,00	A-1	9 533 333,36	12,99	V	(Euribor 3M + 0.22)-Floor 0 sur Euribor 3M	4,313	733 333,32	367 886,96	0,00	3 254,15
58B ? 2010000B	N	0,00	A-1	8 400 000,00	13,83	F	Taux fixe à 2.77 %	2,840	600 000,00	230 210,09	0,00	36 610,16
9 A - 1305-Tirage01-de1.5 M?	N	0,00	A-1	500 000,00	4,99	F	Taux fixe à 1.15 %	1,172	100 000,00	5 405,00	0,00	51,11
9 B - 1305-Tirage02-de3.5 M?	N	0,00	A-1	1 341 666,67	5,51	F	Taux fixe à 1.18 %	1,203	233 333,34	15 045,82	0,00	3 233,25
1643 Emprunts en devises (total)		0,00		0,00					0,00	0,00	0,00	0,00

Nature (Pour chaque ligne, indiquer le numéro de contrat)	Emprunts et dettes au 01/01/N											
	Couverture ? O/N (11)	Montant couvert	Catégorie d'emprunt après couverture éventuelle (12)	Capital restant dû au 01/01/N	Durée résiduelle (en années)	Type de taux (13)	Taux d'intérêt		Capital	Charges d'intérêt (16)	Intérêts perçus (le cas échéant) (17)	ICNE de l'exercice
							Index (14)	Niveau de taux d'intérêt à la date de vote du budget (15)				
16441 Emprunts assortis d'une option de tirage sur ligne de trésorerie (total) (10)		0,00		666 680,00					500 004,00	22 370,29	0,00	260,00
7 - LT070489 - 2705	N	0,00	A-1	333 338,00	0,87	V	(TAM(Postfixé) + 0.05)-Floor -0.05 sur	3,922	333 338,00	13 100,61	0,00	0,00
8 A - LT101590 - 2010-2	N	0,00	A-1	333 342,00	1,21	V	TAM(Postfixé) Euribor 3M + 0.61	4,730	166 666,00	9 269,68	0,00	260,00
<b>165 Dépôts et cautionnements reçus (Total)</b>		<b>0,00</b>		<b>0,00</b>					<b>0,00</b>	<b>0,00</b>	<b>0,00</b>	<b>0,00</b>
<b>167 Emprunts et dettes assortis de conditions particulières (Total)</b>		<b>0,00</b>		<b>12 391 107,02</b>					<b>817 819,04</b>	<b>351 238,06</b>	<b>0,00</b>	<b>0,00</b>
1671 Avances consolidées du Trésor (total)		0,00		0,00					0,00	0,00	0,00	0,00
1672 Emprunts sur comptes spéciaux (total)		0,00		0,00					0,00	0,00	0,00	0,00
1675 Dettes pour METP et PPP (total)		0,00		12 391 107,02					817 819,04	351 238,06	0,00	0,00
DETTE SUBORDONNEE	N	0,00	A-1	675 397,42	12,78	F	Taux fixe à 5 %	5,094	38 762,00	33 067,00	0,00	0,00
Dettes DAILLY	N	0,00	A-1	11 715 709,60	12,78	F	Taux fixe à 2.68 %	2,707	779 057,04	318 171,06	0,00	0,00
1676 Dettes envers locataires-acquéreurs (total)		0,00		0,00					0,00	0,00	0,00	0,00
1678 Autres emprunts et dettes (total)		0,00		0,00					0,00	0,00	0,00	0,00
<b>168 Emprunts et dettes assimilés (Total)</b>		<b>0,00</b>		<b>0,00</b>					<b>0,00</b>	<b>0,00</b>	<b>0,00</b>	<b>0,00</b>
1681 Autres emprunts (total)		0,00		0,00					0,00	0,00	0,00	0,00
1682 Bons à moyen terme négociables (total)		0,00		0,00					0,00	0,00	0,00	0,00
1687 Autres dettes (total)		0,00		0,00					0,00	0,00	0,00	0,00
<b>Total général</b>		<b>0,00</b>		<b>80 001 569,97</b>					<b>9 407 393,85</b>	<b>2 436 040,12</b>	<b>0,00</b>	<b>121 721,60</b>

(10) S'agissant des emprunts assortis d'une ligne de trésorerie, il faut faire ressortir le remboursement du capital de la dette prévue pour l'exercice correspondant au véritable endettement.

(11) Si l'emprunt est soumis à couverture, il convient de compléter le tableau « détail des opérations de couverture ».

(12) Catégorie d'emprunt. Exemple A-1 (cf. la classification des emprunts suivant la typologie de la circulaire IOCB1015077C du 25 juin 2010 sur les produits financiers offerts aux collectivités territoriales).

(13) Type de taux d'intérêt après opérations de couverture : F : fixe ; V : variable simple ; C : complexe (c'est-à-dire un taux variable qui n'est pas seulement défini comme la simple addition d'un taux usuel de référence et d'une marge exprimée en point de pourcentage).

(14) Mentionner l'index en cours au 01/01/N après opérations de couverture.

(15) Taux après opérations de couverture éventuelles. Pour les emprunts à taux variable, indiquer le niveau à la date de vote du budget.

(16) Il s'agit des intérêts dus au titre du contrat initial et comptabilisés à l'article 66111 « Intérêts réglés à l'échéance » (intérêts décaissés) et intérêts éventuels dus au titre du contrat d'échange éventuel et comptabilisés à l'article 668.

(17) Indiquer les intérêts éventuellement reçus au titre du contrat d'échange éventuel et comptabilisés au 768.

Envoyé en préfecture le 15/12/2023

Reçu en préfecture le 15/12/2023

Publié le



ID : 045-214502346-20231207-231207H4292H1-DE

## IV – ANNEXES

## ANNEXES PATRIMONIALES – ETAT DE LA DETTE – REPARTITION DES EMPRUNTS PAR STRUCTURE DE TAUX

B1.3

## B1.3 – REPARTITION DES EMPRUNTS PAR STRUCTURE DE TAUX (HORS A1)

Emprunts ventilés par structure de taux selon le risque le plus élevé (Pour chaque ligne, indiquer le numéro de contrat) (1)	Organisme prêteur ou chef de file	Nominal (2)	Capital restant dû au 01/01/N (3)	Type d'indices (4)	Durée du contrat	Dates des périodes bonifiées	Taux minimal (5)	Taux maximal (6)	Coût de sortie (7)	Taux maximal après couverture éventuelle (8)	Niveau du taux à la date de vote du budget (9)	Intérêts à payer au cours de l'exercice (10)	Intérêts à percevoir au cours de l'exercice (le cas échéant) (11)	% par type de taux selon le capital restant dû
Echange de taux, taux variable simple plafonné (cap) ou encadré (tunnel) (A)														
<b>TOTAL (A)</b>		<b>0,00</b>	<b>0,00</b>						<b>0,00</b>			<b>0,00</b>	<b>0,00</b>	<b>0,00</b>
Barrière simple (B)														
<b>TOTAL (B)</b>		<b>0,00</b>	<b>0,00</b>						<b>0,00</b>			<b>0,00</b>	<b>0,00</b>	<b>0,00</b>
Option d'échange (C)														
<b>TOTAL (C)</b>		<b>0,00</b>	<b>0,00</b>						<b>0,00</b>			<b>0,00</b>	<b>0,00</b>	<b>0,00</b>
Multiplicateur jusqu'à 3 ou multiplicateur jusqu'à 5 capé (D)														
<b>TOTAL (D)</b>		<b>0,00</b>	<b>0,00</b>						<b>0,00</b>			<b>0,00</b>	<b>0,00</b>	<b>0,00</b>
Multiplicateur jusqu'à 5 (E)														
<b>TOTAL (E)</b>		<b>0,00</b>	<b>0,00</b>						<b>0,00</b>			<b>0,00</b>	<b>0,00</b>	<b>0,00</b>
Autres types de structures (F)														
<b>TOTAL (F)</b>		<b>0,00</b>	<b>0,00</b>						<b>0,00</b>			<b>0,00</b>	<b>0,00</b>	<b>0,00</b>
<b>TOTAL GENERAL</b>		<b>0,00</b>	<b>0,00</b>						<b>0,00</b>			<b>0,00</b>	<b>0,00</b>	<b>0,00</b>

(1) Répartir les emprunts selon le type de structure de taux (de A à F selon la classification de la charte de bonne conduite) en fonction du risque le plus élevé à courir sur toute la durée de vie du contrat de prêt et après opérations de couverture éventuelles.

(2) Nominal : montant emprunté à l'origine. En cas de couverture partielle d'un emprunt, indiquer séparément sur deux lignes la part du nominal couvert et la part non couverte.

(3) En cas de couverture partielle d'un emprunt, indiquer séparément sur deux lignes la part du capital restant dû couvert et la part non couverte.

(4) Indiquer la classification de l'indice sous-jacent suivant la typologie de la circulaire du 25 juin 2010 sur les produits financiers (de 1 à 6). 1 : Indice zone euro / 2 : Indices inflation française ou zone euro ou écart entre ces indices / 3 : Ecart indice zone euro / 4 : Indices hors zone euro ou écart d'indices dont l'un est hors zone euro / 5 : écarts d'indices hors zone euro / 6 : autres indices.

(5) Taux hors opération de couverture. Indiquer le montant, l'index ou la formule correspondant au taux minimal du contrat de prêt sur toute la durée du contrat.

(6) Taux hors opération de couverture. Indiquer le montant, l'index ou la formule correspondant au taux maximal du contrat de prêt sur toute la durée du contrat.

(7) Coût de sortie : indiquer le montant de l'indemnité contractuelle de remboursement définitif de l'emprunt au 01/01/N ou le cas échéant, à la prochaine date d'échéance.

(8) Montant, index ou formule.

(9) Indiquer le niveau de taux après opérations de couverture éventuelles. Pour les emprunts à taux variables, indiquer le niveau du taux à la date de vote du budget.

(10) Indiquer les intérêts à payer au titre du contrat initial et comptabilisés à l'article 66111 et des intérêts éventuels à payer au titre du contrat d'échange et comptabilisés à l'article 668.

(11) Indiquer les intérêts à percevoir au titre du contrat d'échange et comptabilisés au 768.

## IV – ANNEXES

## ANNEXES PATRIMONIALES – ETAT DE LA DETTE – TYPOLOGIE DE LA REPARTITION DE L'ENCOURS

## B1.4 – TYPOLOGIE DE LA REPARTITION DE L'ENCOURS (1)

Indices sous-jacents		(1) Indices zone euro	(2) Indices inflation française ou zone euro ou écart entre ces indices	(3) Ecart d'indices zone euro	(4) Indices hors zone euro et écarts d'indices dont l'un est un indice hors zone euro	(5) Ecart d'indices hors zone euro	(6) Autres indices
<b>Structure</b>							
<b>(A) Taux fixe simple. Taux variable simple. Echange de taux fixe contre taux variable ou inversement. Echange de taux structuré contre taux variable ou taux fixe (sens unique). Taux variable simple plafonné (cap) ou encadré (tunnel)</b>	Nombre de produits	34	0	0	0	0	
	% de l'encours	100,00	0,00	0,00	0,00	0,00	
	Montant en euros	80 001 569,97	0,00	0,00	0,00	0,00	
<b>(B) Barrière simple. Pas d'effet de levier</b>	Nombre de produits	0	0	0	0	0	
	% de l'encours	0,00	0,00	0,00	0,00	0,00	
	Montant en euros	0,00	0,00	0,00	0,00	0,00	
<b>(C) Option d'échange (swaption)</b>	Nombre de produits	0	0	0	0	0	
	% de l'encours	0,00	0,00	0,00	0,00	0,00	
	Montant en euros	0,00	0,00	0,00	0,00	0,00	
<b>(D) Multiplicateur jusqu'à 3 ; multiplicateur jusqu'à 5 capé</b>	Nombre de produits	0	0	0	0	0	
	% de l'encours	0,00	0,00	0,00	0,00	0,00	
	Montant en euros	0,00	0,00	0,00	0,00	0,00	
<b>(E) Multiplicateur jusqu'à 5</b>	Nombre de produits	0	0	0	0	0	
	% de l'encours	0,00	0,00	0,00	0,00	0,00	
	Montant en euros	0,00	0,00	0,00	0,00	0,00	
<b>(F) Autres types de structures</b>	Nombre de produits						0
	% de l'encours						0,00
	Montant en euros						0,00

(1) Cette annexe retrace le stock de dette au 01/01/N après opérations de couverture éventuelles.



## IV – ANNEXES

## ANNEXES PATRIMONIALES – METHODES UTILISEES POUR LES AMORTISSEMENTS

## METHODES UTILISEES POUR LES AMORTISSEMENTS

Procédure d'amortissement (linéaire, dégressif, variable)	CHOIX DE L'ASSEMBLEE	Délégation du
	<b>Biens de faible valeur</b> - Seuil unitaire en deçà duquel les immobilisations de peu de valeur s'amortissent sur un an : 762,25 €	07/12/2022
	<b>Catégories de biens amortis</b>	<b>Durée (en années)</b>
L	Frais d'études, d'élaboration, modifications, révisions des documents d'urbanisme (202)	5
L	Frais d'études (2031)	3
L	Frais de recherche et de développement (2032)	3
L	Frais d'insertion (2033)	3
L	Subv équipement versées aux org. publics : biens mobiliers, matériel ou études (2041 et subdivis°)	5
L	Subv équipement versées aux organismes publics : biens immobiliers et installat° (2041 et subdivis°)	30
L	Subv équipement versées aux org. publics : projets d'infra d'intérêt général (2041 et subdivis°)	40
L	Subv équipement versées aux personnes droit privé : biens mobiliers, matériel ou études (20421)	5
L	Subv équipement versées aux personnes droit privé : biens immobiliers et installations (20422)	30
L	Subv équipement versées aux personnes droit privé : projets d'infra d'intérêt général (20423)	40
L	Subv équipement versées en nature aux org. publics : biens mobiliers, matériel ou études (204411)	5
L	Subv équipement versées en nature organismes publics : biens immobiliers et installations (204412)	30
L	Subv équipement versées en nature organismes publics : projets d'infra. d'intérêt général (204413)	40
L	Subv équipement versées en nature personnes droit privé : biens mobiliers, matériel, études (204421)	5
L	Subv équipement versées en nature personnes droit privé : biens immobiliers et installat° (204422)	30
L	Subv équipement versées en nature personnes droit privé : projets d'infra. d'int. Général (204423)	40
L	Attribution de compensation d'investissement (2046)	30
L	Concessions et droits similaires, brevets, licences, marques et procédés (2051)	5
L	Autres immobilisations incorporelles (208 et subdivis°)	5
L	Matériel et outillage d'incendie et de défense civile (2156 et subdivis°)	10
L	Matériel et outillage de voirie : matériel roulant (215731)	10
L	Autre matériel et outillage de voirie (215738)	10
L	Autres installations, matériel et outillage technique (2158)	10
L	Immobilisations reçues mise à disposition (217 et subdivis°) même durée que comptes correspondants	0
L	Installations générales, agencements et aménagements divers (2181)	5
L	Matériel de transport (21828)	7
L	Matériel informatique scolaire (21831)	5
L	Matériel informatique (21838)	5
L	Matériel de bureau et mobilier scolaires (21841)	10
L	Autres matériels de bureau et mobiliers (21848)	10
L	Matériel de téléphonie (2185)	5



Procédure d'amortissement (linéaire, dégressif, variable)	CHOIX DE L'ASSEMBLEE		
L	Cheptel (2186)	5	07/12/2022
L	Autres immobilisations corporelles (2188)	10	07/12/2022
L	Biens productifs de revenus - Plantations et arbustes (2121)	20	07/12/2022
L	Biens productifs de revenus - Autres agencements et aménagements de terrains (2128)	20	07/12/2022
L	Biens productifs de revenus - Biens immeubles aménagemt spécialisés (pépinières num.) (21321)	50	07/12/2022
L	Biens productifs de revenus - Autres biens immeubles (21321)	20	07/12/2022
L	Biens productifs de revenus - Installations générales (21351)	20	07/12/2022
L	Biens productifs de revenus - Autres constructions (2138)	20	07/12/2022
L	Biens productifs de revenus - Construction sur sol d'autrui (214 et subdivis°) : Durée du bail	0	07/12/2022
L	Biens productifs de revenus - Réseaux de voirie (2151)	20	07/12/2022
L	Biens productifs de revenus - Installations de voirie (2152)	20	07/12/2022
L	Biens productifs de revenus - Réseaux divers (2153 et subdivis°)	20	07/12/2022
L	Subventions d'équipement reçues : amortissement sur la même durée que bien financé ( 131 et subdiv)	0	07/12/2022



## IV – ANNEXES

### ANNEXES PATRIMONIALES – ETAT DES PROVISIONS CONSTITUEES AU 01/01/N

#### PROVISIONS CONSTITUEES AU 01/01/N

Nature de la provision	Montant de la provision de l'exercice (1) A	Date de constitution de la provision	Montant des provisions constituées au 01/01/N B	Montant total des provisions constituées C = A + B	Montant des reprises de l'exercice D	SOLDE E = C - D
<b>PROVISIONS SEMI-BUDGETAIRES (2)</b>						
<b>Provisions pour risques et charges (3)</b>	0,00		2 021 334,00	2 021 334,00	0,00	2 021 334,00
<b>Provisions pour litiges</b>	0,00		188 574,00	188 574,00	0,00	188 574,00
Contentieux marchés publics	0,00	09/12/2021	466,00	466,00	0,00	466,00
Contentieux de personnel	0,00	07/12/2022	7 900,00	7 900,00	0,00	7 900,00
Litiges et contentieux	0,00	07/12/2023	180 208,00	180 208,00	0,00	180 208,00
<b>Provisions pour pertes de change</b>	0,00		0,00	0,00	0,00	0,00
<b>Provisions pour gros entretiens ou grandes révisions</b>	0,00		0,00	0,00	0,00	0,00
<b>Provisions pour garanties d'emprunt</b>	0,00		0,00	0,00	0,00	0,00
<b>Autres provisions pour risques</b>	0,00		1 832 760,00	1 832 760,00	0,00	1 832 760,00
Provision pour compte épargne temps	0,00	07/12/2023	1 453 874,00	1 453 874,00	0,00	1 453 874,00
Provision pour compte épargne retraite	0,00	07/12/2023	378 886,00	378 886,00	0,00	378 886,00
<b>Dépréciations (3)</b>	0,00		195 008,00	195 008,00	0,00	195 008,00
- des immobilisations	0,00		0,00	0,00	0,00	0,00
- des stocks et encours	0,00		0,00	0,00	0,00	0,00
- des comptes de tiers	0,00		195 008,00	195 008,00	0,00	195 008,00
Créances douteuses (compte 4911 - redevables)	0,00	07/12/2023	142 964,00	142 964,00	0,00	142 964,00
Créances douteuses (compte 4961 - débiteurs)	0,00	07/12/2023	52 044,00	52 044,00	0,00	52 044,00
- des comptes financiers	0,00		0,00	0,00	0,00	0,00
<b>Total des provisions semi-budgétaires</b>	<b>0,00</b>		<b>2 216 342,00</b>	<b>2 216 342,00</b>	<b>0,00</b>	<b>2 216 342,00</b>
<b>PROVISIONS BUDGETAIRES (2)</b>						
<b>Provisions pour risques et charges (3)</b>	0,00		0,00	0,00	0,00	0,00
<b>Provisions pour litiges</b>	0,00		0,00	0,00	0,00	0,00
<b>Provisions pour pertes de change</b>	0,00		0,00	0,00	0,00	0,00
<b>Provisions pour gros entretiens ou grandes révisions</b>	0,00		0,00	0,00	0,00	0,00
<b>Provisions pour garanties d'emprunt</b>	0,00		0,00	0,00	0,00	0,00
<b>Autres provisions pour risques</b>	0,00		0,00	0,00	0,00	0,00
<b>Dépréciations (3)</b>	0,00		0,00	0,00	0,00	0,00

Nature de la provision	Montant de la provision de l'exercice (1) A	Date de constitution de la provision	Montant des provisions constituées au 01/01/N B	Montant total des provisions constituées C = A + B	Montant des reprises	Montant des annulations
					D	E = C - D
- des immobilisations	0,00		0,00	0,00	0,00	0,00
- des stocks et encours	0,00		0,00	0,00	0,00	0,00
- des comptes de tiers	0,00		0,00	0,00	0,00	0,00
- des comptes financiers	0,00		0,00	0,00	0,00	0,00
<b>Total des provisions budgétaires</b>	<b>0,00</b>		<b>0,00</b>	<b>0,00</b>	<b>0,00</b>	<b>0,00</b>
<b>TOTAL PROVISIONS</b>	<b>0,00</b>		<b>2 216 342,00</b>	<b>2 216 342,00</b>	<b>0,00</b>	<b>2 216 342,00</b>

(1) Provision nouvelle ou abondement d'une provision déjà constituée.

(2) A renseigner selon que la collectivité applique le régime des provisions semi-budgétaires ou budgétaires, conformément aux dispositions législatives et réglementaires afférentes.

(3) Indiquer l'objet de la provision (exemples : provision pour litiges au titre du procès, provisions pour dépréciation des immobilisations de l'équipement).

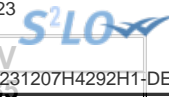

**IV – ANNEXES**  
**ANNEXES PATRIMONIALES – DETAIL DES OPERATIONS POUR COMPTE DE TIERS**

**CHAPITRE D'OPERATIONS POUR COMPTE DE TIERS (Détail) (1)**

N° opération : 018	Intitulé de l'opération : OPCT - RESTAURATION DEPARTEMENT LOIRET			Date de la délibération : 10/07/2017	
	Pour mémoire réalisations cumulées au 01/01/N (2)	RAR N-1 (3)	Nouveaux crédits votés	Total (4)	
<b>DEPENSES (a)</b>	<b>0,00</b>	<b>0,00</b>	<b>2 334 650,00</b>	<b>2 334 650,00</b>	
<b>4581018</b> OPCT - RESTAURATION DEPARTEMENT LOIRET (5)	0,00	0,00	2 334 650,00	2 334 650,00	
<b>040</b> Travaux réalisés par le personnel du mandataire (contrepartie 791)	0,00	0,00	0,00	0,00	
<b>041</b> Opérations d'ordre à l'intérieur de la section	0,00	0,00	0,00	0,00	
Annulations sur dépenses (c) (6)	0,00	0,00	0,00	0,00	
<b>Dépenses nettes (a – c)</b>	<b>0,00</b>	<b>0,00</b>	<b>2 334 650,00</b>	<b>2 334 650,00</b>	
<b>RECETTES (b)</b>	<b>0,00</b>	<b>0,00</b>	<b>2 334 650,00</b>	<b>2 334 650,00</b>	
<b>4582018</b> Financement par le mandant et par d'autres tiers (7)	0,00	0,00	2 334 650,00	2 334 650,00	
<b>040</b> Financement par le mandataire (contrepartie 6742)	0,00	0,00	0,00	0,00	
<b>041</b> Financement par emprunt à la charge du tiers (contrepartie 2763)	0,00	0,00	0,00	0,00	
Annulations sur recettes (d) (6)	0,00	0,00	0,00	0,00	
<b>Recettes nettes (b - d)</b>	<b>0,00</b>	<b>0,00</b>	<b>2 334 650,00</b>	<b>2 334 650,00</b>	

(1) Ouvrir un cadre par opération pour compte de tiers.

(2) Ensemble des réalisations connues (hors restes à réaliser).

(3) A remplir uniquement en cas de reprise des résultats de l'exercice précédent, soit après le vote du compte administratif, soit en cas de reprise anticipée des résultats.

(4) Total = Restes à réaliser N-1 + Nouveaux crédits votés.

(5) Inscrire le chapitre et la nature des travaux.

(6) Le chapitre 45 doit être détaillé conformément au plan de comptes, tant en dépenses qu'en recettes.

(7) Indiquer le chapitre.

**IV – ANNEXES**  
**ANNEXES PATRIMONIALES – ENGAGEMENTS HORS BILAN**

**ETAT SYNTHETIQUE DES ENGAGEMENTS DONNES**

Article		Dettes en capital à l'origine	Dettes en capital au 01/01/N	Annuité à verser au cours de l'exercice
<b>8015</b>	<b>Emprunts garantis (1)</b>	234 801 337,41	145 449 486,81	
<b>8016</b>	<b>Contrats de crédit-bail (2)</b>	0,00	0,00	0,00
<b>8017</b>	<b>Subvention à verser en annuité (3)</b>	0,00	0,00	0,00
<b>8018</b>	<b>Autres engagements donnés</b>			
	Marchés de partenariat (4)		12 391 107,02	1 169 057,10
	Au profit d'organismes publics (3)	0,00	0,00	0,00
	Au profit d'organismes privés (3)	0,00	0,00	0,00
	Dans le cadre d'une délégation de service public (3)	0,00	0,00	0,00
	Engagements liés à des opérations d'urbanisme et d'aménagement (3)	53 160 200,00	2 695 200,00	1 800 000,00

(1) A compléter depuis l'état des emprunts garantis.

(2) A compléter depuis l'état des contrats de crédit-bail.

(3) A compléter depuis l'état des autres engagements donnés.

(4) A compléter depuis l'état des marchés de partenariat.

**IV – ANNEXES****ANNEXES PATRIMONIALES – ENGAGEMENTS HORS BILAN****ETAT SYNTHETIQUE DES ENGAGEMENTS RECUS (1)**

Article		Créance en capital à l'origine	Créance en capital au 01/01/N	Annuité à recevoir au cours de l'exercice
<b>8026</b>	<b>Redevance de crédit-bail à recevoir (crédit-bail immobilier)</b>	0,00	0,00	0,00
<b>8027</b>	<b>Subvention à recevoir par annuité</b>	0,00	0,00	0,00
<b>8028</b>	<b>Autres engagements reçus</b>			
	Recette grevée d'affectation spéciale (2)		0,00	
	Engagements reçus des entreprises	0,00	0,00	0,00
	A l'exception de ceux reçus des entreprises	0,00	0,00	0,00

(1) A remplir depuis l'état relatif aux autres engagements reçus.

(2) A remplir depuis l'état relatif aux recettes grevées d'affectation spéciale. Le montant de la créance en capital au 01/01/N correspond au reste à employer au 01/01/N, l'annuité à recevoir au cours de l'exercice correspond au solde entre les restes à employer au 01/01/N et les restes à employer au 31/12/N.

## IV – ANNEXES

## ANNEXES PATRIMONIALES – ENGAGEMENTS HORS BILAN

## ETAT DES EMPRUNTS GARANTIS

Désignation du bénéficiaire	Année de mobilisation et profil d'amortissement de l'emprunt (1)		Objet de l'emprunt garanti	Organisme prêteur ou chef de file	Montant initial	Capital restant dû au 01/01/N	Durée résiduelle	Périodicité des remboursements (2)	Taux initial			Taux à la date de vote du budget (6)			Catégorie d'emprunt (7)	Indices ou devises pouvant modifier l'emprunt	Annuité garantie au cours de l'exercice	
	Année	Profil							Taux (3)	Index (4)	Taux actuariel (5)	Taux (3)	Index (4)	Niveau de taux			En intérêts (8)	En capital
<b>Total des emprunts contractés par des collectivités ou des EP (hors logements sociaux)</b>					<b>1 780 197,00</b>	<b>1 260 844,81</b>										<b>59 440,75</b>	<b>52 577,53</b>	
Le C.R.O.U.S d'Orléans-Tours	2009	P	restructuration de la Poste rue St Martin du Mail	CE	1 780 197,00	1 260 844,81	16,17	T	F	EONIA(Postfixé) + 0.15	0,502	V	Taux fixe à 4.71 %	4,794	A-1	EUR	59 440,75	52 577,53
<b>Total des emprunts autres que ceux contractés par des collectivités ou des EP (hors logements sociaux)</b>					<b>27 577 518,18</b>	<b>15 729 013,93</b>										<b>416 005,02</b>	<b>3 047 090,44</b>	
APHL	2010	P	Travaux de réhabilitation de la toiture toiture atelier 114 av Denis Pap - ESAT	CDC	97 500,00	9 750,00	1,42	T	F	Taux fixe à 3.19 %	0,788	F	Taux fixe à 3.19 %	3,190	A-1	EUR	230,53	6 500,00
APHL	2010	P	ESAT - extension ateliers 4r Auguste rodin	CDC	150 000,00	15 000,00	1,42	T	F	Taux fixe à 3.19 %	0,788	F	Taux fixe à 3.19 %	3,190	A-1	EUR	354,66	10 000,00
APHL	2017	C	Agrandissement de l'ESAT Auguste RODIN à Orléans	C.C.C.COOP	300 000,00	211 039,53	13,99	T	F	Taux fixe à 0.99 %	0,994	F	Taux fixe à 0.99 %	0,994	A-1	EUR	2 033,34	15 074,24
Association ?uvres Jeanne d'Arc	2015	P	Construction d'une résidence séniors de 55 logements situés 8 Boulevard Guy Marie Riobé à Orléans	CDC	1 306 577,50	1 165 256,34	33,08	A	V	Livret A(Préfixé) + 1.11	2,110	V	Livret A(Préfixé) + 1.11	4,110	A-1	EUR	47 892,04	1 423,88
Association ?uvres Jeanne d'Arc	2015	P	Construction d'une résidence séniors de 55 logements situés 8 Bld Guy Marie Riobé à Orléans	CDC	1 234 576,44	1 101 043,02	33,08	A	V	Livret A(Préfixé) + 1.11	2,110	V	Livret A(Préfixé) + 1.11	4,110	A-1	EUR	45 252,87	1 345,41
OGECE SAINT LAURENT	2017	P	Destruction et reconstruction de l'école maternelle privée catholique St Laurent - Orléans	SG	55 000,00	16 898,25	2,76	M	F	Taux fixe à 0.9 %	0,904	F	Taux fixe à 0.9 %	0,904	A-1	EUR	127,74	5 914,98
OPERATEUR NATIONAL DE VENTE	2022	P	Transfert de garanties à l'ONV Action Logement (siège à Paris 75643) concernant les prêts du patrimo	CDC	93 864,24	81 525,92	5,46	A	V	Livret A(Préfixé) + 1.2	3,200	V	Livret A(Préfixé) + 1.2	4,200	A-1	EUR	3 474,94	12 044,08





Désignation du bénéficiaire	Année de mobilisation et profil d'amortissement de l'emprunt (1)		Objet de l'emprunt garanti	Organisme prêteur ou chef de file	Montant initial	Capital restant dû au 01/01/N	Durée résiduelle	Périodicité des remboursements (2)	Taux initial			Taux à la date de vote du budget (6)			Catégorie d'emprunt (7)	ou devises pouvant modifier l'emprunt	cours de l'exercice	
	Année	Profil							Taux (3)	Index (4)	Taux actuariel (5)	Taux (3)	Index (4)	Niveau de taux			En intérêts (8)	En capital
SEM DEVELOPMT ORLEANAIS	2019	P	FINANCEMENT AMENAGEMENT ZAC JARDIN DU VAL OUEST A ORLEANS	BANQUE POSTALE	2 800 000,00	1 122 854,38	1,71	A	V	(EONIA(Postfixé) + 0.44)-Floor 0 sur	0,447	V	(Euribor 12M + 0.17)-Floor 0 sur Euribor 12M	4,344	A-1	EUR	48 881,97	560 950,38
SEM DEVELOPMT ORLEANAIS	2020	P	FINANCEMENT ZAC FIL DE SOIE A ORLEANS	BANQUE POSTALE	3 200 000,00	1 374 326,24	1,21	A	V	EONIA(Postfixé) + 0.44)-Floor 0 sur	0,447	V	(Euribor 12M + 0.17)-Floor 0 sur Euribor 12M	4,087	A-1	EUR	56 280,49	670 403,04
SEM DEVELOPMT ORLEANAIS	2022	P	Aménagement de la ZAC Val Ouest à Orléans	CREDIT AGRICOLE	2 800 000,00	2 381 438,34	5,44	T	F	Taux fixe à 1.04 %	1,044	F	Taux fixe à 1.04 %	1,044	A-1	EUR	23 121,10	422 931,70
SEM DEVELOPMT ORLEANAIS	2022	P	Aménagement de la ZAC Carnes Madeleine à Orléans	BANQUE POSTALE	6 400 000,00	6 400 000,00	4,87	T	F	?STR(Postfixé) + 0.63	2,081	V	Taux fixe à 1.78 %	1,792	A-1	EUR	105 707,26	1 234 941,54
SEM DEVELOPMT ORLEANAIS	2023	P	Financement de l'opération de la ZAC du Fil Soie à Orléans	CE	6 400 000,00	0,00	6,46	X	V	(Euribor 3M + 0.63)-Floor 0 sur Euribor 3M	3,995	V	(Euribor 3M + 0.63)-Floor 0 sur Euribor 3M	3,995	A-1	EUR	0,00	0,00
SEML Orléans Gestion	2012	P	Construction du parking du cheval rouge	CE	2 435 000,00	1 681 458,89	13,48	A	F	Taux fixe à 4.48 %	4,545	F	Taux fixe à 4.48 %	4,545	A-1	EUR	76 584,85	88 388,93
STUART COMMERCIAL SA	2011	P	Restructuration CC Marie Stuart	CDC	305 000,00	168 423,02	7,67	A	V	Livret A(Préfixé) + 0.6	1,350	V	Livret A(Préfixé) + 0.6	3,600	A-1	EUR	6 063,23	17 172,26
<b>Total des emprunts contractés pour des opérations de logement social</b>					<b>205 443 622,23</b>	<b>128 459 628,07</b>											<b>4 464 149,13</b>	<b>7 549 133,08</b>
ANTIN RESIDENCE	2012	P	Acquis-amélio 72 logts 3 bis rue des trois croissants	CDC	247 183,00	205 054,25	39,00	A	V	Livret A(Préfixé) + (-0.2)	2,050	V	Livret A(Préfixé) + (-0.2)	2,800	A-1	EUR	3 690,98	3 233,95
ANTIN RESIDENCE	2013	P	Acquisition amélioration 72 lgts rue des trois croissants	CIL Habitat	920 916,83	744 433,38	30,00	A	F	Taux fixe à 1 %	1,000	F	Taux fixe à 1 %	1,000	A-1	EUR	7 444,34	20 602,74
ASS DITE LES AMIS DE PIERRE	2008	P	Achat foyer de vie Les Amis de Pierre	CDC	217 016,97	167 837,37	21,58	T	F	Taux fixe à 4.15 %	1,022	F	Taux fixe à 4.15 %	4,150	A-1	EUR	6 784,95	4 899,84
FONCIERE D'HABITAT ET HUMANISME	1998	P	Logement PLA Ts rue du fg St Jean	CDC	7 622,45	2 224,02	6,67	A	V	Livret A(Préfixé) + 0.8	3,800	V	Livret A(Préfixé) + 0.8	3,800	A-1	EUR	84,51	272,94
FONCIERE D'HABITAT ET HUMANISME	2004	P	Acqui-amélio 1 logt 255 rue de bourgogne à Orléans	CDC	3 811,50	1 912,71	12,67	A	V	Livret A(Préfixé) + 0.7	2,950	V	Livret A(Préfixé) + 0.7	3,700	A-1	EUR	70,77	109,81
FONCIERE D'HABITAT ET HUMANISME	2007	P	Acquisition-amélioration 1 logt 7 rue du Ponson du Terrail	CDC	16 000,00	8 774,51	15,33	A	V	Livret A(Préfixé) + (-0.2)	2,550	V	Livret A(Préfixé) + (-0.2)	2,800	A-1	EUR	245,69	430,70
FONCIERE D'HABITAT ET HUMANISME	2007	P	Acquis-amélio de 6 logts 44 rue de Vaucouleurs	CDC	100 000,00	60 330,52	18,42	A	V	Livret A(Préfixé)	2,750	V	Livret A(Préfixé)	3,000	A-1	EUR	1 809,92	2 319,36



Désignation du bénéficiaire	Année de mobilisation et profil d'amortissement de l'emprunt (1)		Objet de l'emprunt garanti	Organisme prêteur ou chef de file	Montant initial	Capital restant dû au 01/01/N	Durée résiduelle	Périodicité des remboursements (2)	Taux initial			Taux à la date de vote du budget (6)			Catégorie d'emprunt (7)	ou devises pouvant modifier l'emprunt	cours de l'exercice	
	Année	Profil							Taux (3)	Index (4)	Taux actuariel (5)	Taux (3)	Index (4)	Niveau de taux			En intérêts (8)	En capital
FONCIERE D'HABITAT ET HUMANISME	2009	P	ACQUISITION AMELIORATION 1 LGMT 7 BLVD J. JAURES	CDC	22 500,00	7 333,91	5,92	A	V	Livret A(Préfixé) + (-0.2)	1,050	V	Livret A(Préfixé) + (-0.2)	2,800	A-1	EUR	205,35	1 084,24
FONCIERE D'HABITAT ET HUMANISME	2014	P	Acquisition amélioration 3 lgts rue des sept dormants	CDC	10 000,00	7 424,79	20,42	A	V	Livret A(Préfixé) + 0.6	1,850	V	Livret A(Préfixé) + 0.6	3,600	A-1	EUR	267,29	170,00
ICF ATLANTIQUE SA D'HLM	2019	P	Réhabilitation de 67 logements situés "La Renardière" 196/198/200 faubourg Saint Vincent à Orléans	CDC	268 750,00	233 498,96	12,42	A	V	Livret A(Préfixé) + (-0.75)	0,000	V	Livret A(Préfixé) + (-0.75)	2,250	A-1	EUR	5 253,73	13 111,87
ICF ATLANTIQUE SA D'HLM	2019	P	Réhabilitation de 67 logements situés "La Renardière" 196/198/200 faubourg Saint Vincent à Orléans	CDC	751 270,00	660 472,84	12,42	A	V	Livret A(Préfixé) + 0.6	1,350	V	Livret A(Préfixé) + 0.6	3,600	A-1	EUR	23 777,02	33 195,76
IMMOBILIERE VAL DE LOIRE	1995	P	Construction ORLEANS VAUQUOIS PLA	CDC	1 009 124,68	164 706,56	2,00	A	V	Livret A(Préfixé) + 1.2	5,800	V	Livret A(Préfixé) + 1.2	4,200	A-1	EUR	5 270,61	53 583,77
IMMOBILIERE VAL DE LOIRE	1995	P	Construction ORLEANS VAUQUOIS PLA	CDC	681 700,63	109 430,92	2,17	A	V	Livret A(Préfixé) + 1.2	5,800	V	Livret A(Préfixé) + 1.2	4,200	A-1	EUR	4 596,10	34 885,61
IMMOBILIERE VAL DE LOIRE	1995	P	Construction ORLEANS CONCYR CFF PLA	CDC	693 036,18	10 027,60	0,67	A	V	Livret A(Préfixé) + 0.52	4,944	V	Livret A(Préfixé) + 0.52	3,520	A-1	EUR	352,97	10 027,60
IMMOBILIERE VAL DE LOIRE	1995	P	Construction ORLEANS CONCYR CFF PLA	CDC	810 218,26	23 060,07	1,00	A	V	Livret A(Préfixé) + 0.52	4,944	V	Livret A(Préfixé) + 0.52	3,520	A-1	EUR	203 023,66	11 414,40
IMMOBILIERE VAL DE LOIRE	1995	P	Construction ORLEANS F. RABIER PLA COLL	CDC	160 283,60	23 347,82	2,58	A	V	Livret A(Préfixé) + 1.2	5,800	V	Livret A(Préfixé) + 1.2	4,200	A-1	EUR	980,61	7 423,39
IMMOBILIERE VAL DE LOIRE	1995	P	Construction ORLEANS QUAI PRAGUE PLA	CDC	60 681,76	13 274,32	4,08	A	V	Livret A(Préfixé) + 1.2	5,800	V	Livret A(Préfixé) + 1.2	4,200	A-1	EUR	557,52	2 425,90
IMMOBILIERE VAL DE LOIRE	1998	P	Construction ORLEANS ORMES ST VICTOR	CDC	321 917,44	76 322,61	6,42	A	V	Livret A(Préfixé) + 1.2	4,800	V	Livret A(Préfixé) + 1.2	4,200	A-1	EUR	3 205,55	9 866,91
IMMOBILIERE VAL DE LOIRE	1999	P	Construction ORLEANS MICHELET 63 PLA	CDC	1 924 131,15	509 689,77	7,42	A	V	Livret A(Préfixé) + 1.2	4,300	V	Livret A(Préfixé) + 1.2	4,200	A-1	EUR	21 406,97	56 734,04
IMMOBILIERE VAL DE LOIRE	2000	P	Construction ORLEANS RUE DES MALTOTIERS 30	CDC	717 013,69	211 626,09	8,17	A	V	Livret A(Préfixé) + 1.2	3,550	V	Livret A(Préfixé) + 1.2	4,200	A-1	EUR	8 888,30	20 607,96
IMMOBILIERE VAL DE LOIRE	2000	P	Construction ORLEANS CHAMPS ST MARC	CDC	1 722 673,90	547 605,34	8,92	A	V	Livret A(Préfixé) + 1.2	4,300	V	Livret A(Préfixé) + 1.2	4,200	A-1	EUR	22 999,42	51 988,55
IMMOBILIERE VAL DE LOIRE	2001	P	Construction de 30 logements - Quai du Roi	CDC	954 102,79	364 346,07	9,42	A	V	Livret A(Préfixé) + 1.2	4,300	V	Livret A(Préfixé) + 1.2	4,200	A-1	EUR	15 302,53	29 161,76
IMMOBILIERE VAL DE LOIRE	2008	P	Acquisition 24 logt "100 B, Fg St Jean" Orléans	Crédit Foncier	533 571,50	96 745,40	3,91	A	V	Livret A(Préfixé) + 1.75	5,750	V	Livret A(Préfixé) + 1.75	4,750	A-1	EUR	4 595,41	23 497,13
IMMOBILIERE VAL DE LOIRE	2018	P	Réaménagement : Avenant A069138 Ligne initiale N° 1005610 Acquisition terrain champs St Marc	CDC	203 795,63	177 835,67	29,42	A	V	Livret A(Préfixé) + 1	1,750	V	Livret A(Préfixé) + 1	4,000	A-1	EUR	7 113,43	3 170,83



Désignation du bénéficiaire	Année de mobilisation et profil d'amortissement de l'emprunt (1)		Objet de l'emprunt garanti	Organisme prêteur ou chef de file	Montant initial	Capital restant dû au 01/01/N	Durée résiduelle	Périodicité des remboursements (2)	Taux initial			Taux à la date de vote du budget (6)			Catégorie d'emprunt (7)	ou devises pouvant modifier l'emprunt	cours de l'exercice	
	Année	Profil							Taux (3)	Index (4)	Taux actuariel (5)	Taux (3)	Index (4)	Niveau de taux			En intérêts (8)	En capital
IMMOBILIERE VAL DE LOIRE	2018	P	Réaménagement : Avenant A069138 Ligne initiale N° 1005611 Construction 23 logements Champ St Marc	CDC	524 237,35	391 907,81	14,42	A	V	Livret A(Préfixé) + 0.9	1,650	V	Livret A(Préfixé) + 0.9	3,900	A-1	EUR	15 284,40	19 718,19
IMMOBILIERE VAL DE LOIRE	2018	P	Réaménagement : Avenant A069138 Ligne initiale N° 1023321 Délib initiale IVL01b-03 : réalisation 16	CDC	122 608,61	107 384,63	29,75	A	V	Livret A(Préfixé) + 1	1,750	V	Livret A(Préfixé) + 1	4,000	A-1	EUR	4 295,39	1 537,59
IMMOBILIERE VAL DE LOIRE	2018	P	Réaménagement : Avenant A069138 Ligne initiale N° 1023479 Délib initiale IVL01a-03 : réalisation 16	CDC	408 636,45	306 799,84	14,75	A	V	Livret A(Préfixé) + 0.9	1,650	V	Livret A(Préfixé) + 0.9	3,900	A-1	EUR	11 965,19	14 693,55
IMMOBILIERE VAL DE LOIRE	2018	P	Prêt logement social - Transfert de créance de Dexia à CDC - Construction de 17 logements 34 rue Fau	CDC	481 501,19	376 484,55	12,83	A	V	Livret A(Préfixé) + 1.55	2,300	V	Livret A(Préfixé) + 1.55	4,550	A-1	EUR	17 130,05	23 292,18
IMMOBILIERE VAL DE LOIRE	2019	P	Réaménagement - Construction Orléans Michelet 63 pla	CDC	116 070,55	68 052,66	7,42	A	V	Livret A(Préfixé) + 0.6	1,350	V	Livret A(Préfixé) + 0.6	3,600	A-1	EUR	2 449,90	7 714,73
IMMOBILIERE VAL DE LOIRE	2019	P	Réaménagement - Construction Orléans rue des Maltotiers 30	CDC	94 609,61	62 961,25	8,17	A	V	Livret A(Préfixé) + 0.6	1,350	V	Livret A(Préfixé) + 0.6	3,600	A-1	EUR	2 266,61	6 259,78
IMMOBILIERE VAL DE LOIRE	2019	P	Réaménagement - Construction Orléans Champ Saint Marc	CDC	112 126,14	70 265,12	8,92	A	V	Livret A(Préfixé) + 0.6	1,350	V	Livret A(Préfixé) + 0.6	3,600	A-1	EUR	2 529,54	6 816,65
IMMOBILIERE VAL DE LOIRE	2019	P	Réaménagement - Construction de 15 logements - Quai du Roi - Orléans	CDC	267 865,54	175 878,34	9,42	A	V	Livret A(Préfixé) + 0.6	1,350	V	Livret A(Préfixé) + 0.6	3,600	A-1	EUR	6 331,62	14 449,66
IMMOBILIERE VAL DE LOIRE	2019	P	Réaménagement - acquisition et amélioration de 6 logements individuels situés 2,6,8,11,16 et 24 rue	CDC	209 073,57	143 925,52	19,42	A	V	Livret A(Préfixé) + 0.6	1,350	V	Livret A(Préfixé) + 0.6	3,600	A-1	EUR	5 181,32	5 037,29
IMMOBILIERE VAL DE LOIRE	2019	P	Réaménagement - acquisition et amélioration de 5 logements individuels situés 16,19,20, 23 rue Charl	CDC	174 228,04	143 727,87	19,42	A	V	Livret A(Préfixé) + 0.6	1,350	V	Livret A(Préfixé) + 0.6	3,600	A-1	EUR	5 174,20	5 030,37
IMMOBILIERE VAL DE LOIRE	2019	P	Réaménagement - Acquisition amélioration de 1 logement 7 rue Michel Adam à Orléans	CDC	34 845,53	28 745,51	19,42	A	V	Livret A(Préfixé) + 0.6	1,350	V	Livret A(Préfixé) + 0.6	3,600	A-1	EUR	1 034,84	1 006,07
IMMOBILIERE VAL DE LOIRE	2019	P	Réaménagement - Acquisition amélioration de 2 logements 4 allée Cousinot / 40 rue Chardon à Orléans	CDC	69 691,05	57 491,01	19,42	A	V	Livret A(Préfixé) + 0.6	1,350	V	Livret A(Préfixé) + 0.6	3,600	A-1	EUR	2 069,68	2 012,14



Désignation du bénéficiaire	Année de mobilisation et profil d'amortissement de l'emprunt (1)		Objet de l'emprunt garanti	Organisme prêteur ou chef de file	Montant initial	Capital restant dû au 01/01/N	Durée résiduelle	Périodicité des remboursements (2)	Taux initial			Taux à la date de vote du budget (6)			Catégorie d'emprunt (7)	ou devises pouvant modifier l'emprunt	cours de l'exercice	
	Année	Profil							Taux (3)	Index (4)	Taux actuariel (5)	Taux (3)	Index (4)	Niveau de taux			En intérêts (8)	En capital
IMMOBILIERE VAL DE LOIRE	2021	P	Construction Belle Saison 2ème tranche - ancien n° prêt 467128 soldé au 01/10/21 réaménagé en nouvea	CDC	231 784,96	140 662,38	2,75	A	V	Livret A(Préfixé) + 1.2	1,700	V	Livret A(Préfixé) + 1.2	4,200	A-1	EUR	5 907,82	44 723,30
IMMOBILIERE VAL DE LOIRE	2021	P	Construction rue des Beaumonts - ancien n° prêt 467145 soldé au 01/10/21 réaménagé en nouveau n° 137	CDC	123 453,94	79 501,02	3,75	A	V	Livret A(Préfixé) + 1.2	1,700	V	Livret A(Préfixé) + 1.2	4,200	A-1	EUR	3 339,04	18 505,82
IMMOBILIERE VAL DE LOIRE	2021	P	Construction Les Jardins de Saint Marceau 1ère tranche - ancien n° prêt 467183 soldé au 01/09/21 réa	CDC	462 571,76	363 579,60	6,67	A	V	Livret A(Préfixé) + 1.2	1,700	V	Livret A(Préfixé) + 1.2	4,200	A-1	EUR	15 270,34	44 886,20
IMMOBILIERE VAL DE LOIRE	2021	P	Construction Les Jardins de Saint Marceau 2ème tranche - ancien n° prêt 467184 soldé au 01/09/21 réa	CDC	229 513,11	180 396,41	6,67	A	V	Livret A(Préfixé) + 1.2	1,700	V	Livret A(Préfixé) + 1.2	4,200	A-1	EUR	7 576,65	22 271,08
IMMOBILIERE VAL DE LOIRE	2022	P	Construction ZAC Saint Marceau 3ème tranche rue Jules Gouchault - ancien n° prêt 467188 soldé au 01/	CDC	93 742,33	83 448,15	7,08	A	V	Livret A(Préfixé) + 1.2	2,200	V	Livret A(Préfixé) + 1.2	4,200	A-1	EUR	3 504,82	8 884,27
IMMOBILIERE VAL DE LOIRE	2022	P	Construction Maison Bigot 15 rue de la Tour Neuve - ancien n° prêt 467380 soldé au 01/04/22 réaménag	CDC	29 164,67	24 094,33	4,25	A	V	Livret A(Préfixé) + 1.2009587727708	2,201	V	Livret A(Préfixé) + 1.2009587727708	4,201	A-1	EUR	1 012,19	4 606,07
IMMOBILIERE VAL DE LOIRE	2021	P	Construction Belle Saison 2ème tranche - ancien n° prêt 467144 soldé au 01/07/21 réaménagé en nouvea	CDC	286 688,37	190 910,69	3,50	A	V	Livret A(Préfixé) + 1.2	1,700	V	Livret A(Préfixé) + 1.2	4,200	A-1	EUR	8 018,25	44 622,45
IMMOBILIERE VAL DE LOIRE	2021	P	Construction résidence Les Mésanges, rue de la Poudrière à Orléans - ancien n° prêt 467162 soldé au	CDC	329 057,30	234 718,79	4,50	A	V	Livret A(Préfixé) + 1.2	1,700	V	Livret A(Préfixé) + 1.2	4,200	A-1	EUR	9 858,19	42 895,14
LA SAINTE FAMILLE-MR NAZARETH	2008	P	restruc/const de 65 logts NAZARETH - pls	CDC	2 492 890,88	1 685 093,65	17,00	A	V	Livret A(Préfixé) + 1.13	2,880	V	Livret A(Préfixé) + 1.13	4,130	A-1	EUR	52 743,43	71 128,09
LA VIE AU GRAND AIR	2011	P	Acquisition - Construction propriété 88 rue Barrière Saint Marc.	CDC	512 469,50	293 295,04	12,83	A	V	Livret A(Préfixé) + 0.6	2,850	V	Livret A(Préfixé) + 0.6	3,600	A-1	EUR	10 558,62	16 955,07
LA VIE AU GRAND AIR	2014	P	acquisition d'un ensemble immobilier pour l'établissement d'accueils de jours à orléans	C.C.C.COOP	327 400,00	247 781,04	15,95	M	F	Taux fixe à 3.8 %	3,867	F	Taux fixe à 3.8 %	3,867	A-1	EUR	9 217,23	11 474,92



Désignation du bénéficiaire	Année de mobilisation et profil d'amortissement de l'emprunt (1)		Objet de l'emprunt garanti	Organisme prêteur ou chef de file	Montant initial	Capital restant dû au 01/01/N	Durée résiduelle	Périodicité des remboursements (2)	Taux initial			Taux à la date de vote du budget (6)			Catégorie d'emprunt (7)	ou devises pouvant modifier l'emprunt	cours de l'exercice	
	Année	Profil							Taux (3)	Index (4)	Taux actuariel (5)	Taux (3)	Index (4)	Niveau de taux			En intérêts (8)	En capital
LOGEMLOIRET-OPH LOIRET	1998	P	Construction 29 logts, Venelle de la Justice	CDC	707 363,44	200 692,96	6,67	A	V	Livret A(Préfixé) + 1.2	4,300	V	Livret A(Préfixé) + 1.2	4,200	A-1	EUR	8 429,10	24 763,38
LOGEMLOIRET-OPH LOIRET	1998	P	Construction 14 logts, Rue Bellebat, 1ère Tranche	CDC	345 525,70	98 032,45	6,67	A	V	Livret A(Préfixé) + 1.2	4,300	V	Livret A(Préfixé) + 1.2	4,200	A-1	EUR	4 117,36	12 096,16
LOGEMLOIRET-OPH LOIRET	1998	P	Construction 16 logts, Rue Bellebat, 2ème Tranche	CDC	401 703,16	113 971,12	6,67	A	V	Livret A(Préfixé) + 1.2	4,300	V	Livret A(Préfixé) + 1.2	4,200	A-1	EUR	4 786,79	14 062,83
LOGEMLOIRET-OPH LOIRET	2000	P	Construction 3 logts, Quai de Prague	CDC	59 226,44	21 002,90	8,08	A	V	Livret A(Préfixé) + 1.2	3,550	V	Livret A(Préfixé) + 1.2	4,200	A-1	EUR	882,12	1 917,61
LOGEMLOIRET-OPH LOIRET	2000	P	Construction 44 logts, ZAC de la Manufacture	CDC	1 362 284,42	483 093,61	8,08	A	V	Livret A(Préfixé) + 1.2	3,550	V	Livret A(Préfixé) + 1.2	4,200	A-1	EUR	20 289,93	44 107,43
LOGEMLOIRET-OPH LOIRET	2005	P	Acquisition-amélioration de 4 logements rue du Boeuf saint Patern	Crédit Foncier	215 000,00	110 658,57	11,91	A	V	Livret A(Préfixé) + 1.55	3,550	V	Livret A(Préfixé) + 1.55	4,550	A-1	EUR	5 034,97	6 130,86
LOGEMLOIRET-OPH LOIRET	2011	P	Réam 443217 - Construction de 54 logts, ZAC du Champ Chardon	CDC	1 078 473,56	326 279,74	4,42	A	V	Livret A(Préfixé) + 1.2	3,450	V	Livret A(Préfixé) + 1.2	4,200	A-1	EUR	13 703,75	59 629,49
LOGEMLOIRET-OPH LOIRET	2017	P	Refinancement de la dette garantie par la ville Orléans	CE	1 466 974,00	602 957,46	3,25	A	F	Taux fixe à 0.92 %	0,920	F	Taux fixe à 0.92 %	0,920	A-1	EUR	5 547,21	148 675,03
LOGEMLOIRET-OPH LOIRET	2018	P	Réaménagement : Avenant A078087 Ligne initiale N° 1016356 (OPAC06-02 - Réhabilitation 1 logt rue de	CDC	13 870,20	11 984,24	29,25	A	V	Livret A(Préfixé) + 0.6	1,350	V	Livret A(Préfixé) + 0.6	3,600	A-1	EUR	431,43	228,36
LOGEMLOIRET-OPH LOIRET	2018	P	Réaménagement : Avenant A078087 Ligne initiale N° 1022257 Dossier : OPAC12-02a - Construction 2 log	CDC	24 169,03	20 963,83	29,75	A	V	Livret A(Préfixé) + 0.6	1,350	V	Livret A(Préfixé) + 0.6	3,600	A-1	EUR	754,70	379,65
LOGEMLOIRET-OPH LOIRET	2021	P	Acquisition en VEFA de 35 logements situés rue de la Bourie Rouge à Orléans	CDC	113 750,00	113 750,00	37,75	A	F	Taux fixe à 0 %	0,000	F	Taux fixe à 0 %	0,000	A-1	EUR	0,00	0,00
LOGEMLOIRET-OPH LOIRET	2021	P	Acquisition en VEFA de 35 logements situés rue de la Bourie Rouge à Orléans	CDC	262 500,00	256 973,76	38,75	A	F	Taux fixe à 0.86 %	0,860	F	Taux fixe à 0.86 %	0,860	A-1	EUR	2 209,97	5 573,77
LOGEMLOIRET-OPH LOIRET	2021	P	Acquisition en VEFA de 35 logements situés rue de la Bourie Rouge à Orléans	CDC	431 106,00	431 106,00	39,75	A	V	Livret A(Préfixé) + (-0.2)	0,300	V	Livret A(Préfixé) + (-0.2)	0,300	A-1	EUR	1 293,32	2 057,20
LOGEMLOIRET-OPH LOIRET	2021	P	Acquisition en VEFA de 35 logements situés rue de la Bourie Rouge à Orléans	CDC	498 394,00	498 394,00	49,75	A	V	Livret A(Préfixé) + (-0.2)	0,300	V	Livret A(Préfixé) + (-0.2)	0,300	A-1	EUR	1 591,33	0,00
LOGIS COEUR DE FRANCE..	2017	P	Construction de 22 logements situés Porte d'Orléans ZAC de la Fontaine à Orléans	ARKEA	1 227 000,00	110 237,63	25,00	A	V	(Livret A(Préfixé) + 1)-Floor 0 sur Livret A(Préfixé)	1,750	V	(Livret A(Préfixé) + 1)-Floor 0 sur Livret A(Préfixé)	4,000	A-1	EUR	4 409,51	3 552,91



Publié le  
ID : 045-214502346-20231207-231207H4292H1-DE

Désignation du bénéficiaire	Année de mobilisation et profil d'amortissement de l'emprunt (1)		Objet de l'emprunt garanti	Organisme prêteur ou chef de file	Montant initial	Capital restant dû au 01/01/N	Durée résiduelle	Périodicité des remboursements (2)	Taux initial			Taux à la date de vote du budget (6)			Catégorie d'emprunt (7)	ou devises pouvant modifier l'emprunt	cours de l'exercice	
	Année	Profil							Taux (3)	Index (4)	Taux actuariel (5)	Taux (3)	Index (4)	Niveau de taux			En intérêts (8)	En capital
LOGIS COEUR DE FRANCE..	2018	P	Construction de 30 logements Hameau de Rodin à Orléans	ARKEA	2 480 000,00	92 948,06	25,00	A	V	(Livret A(Préfixé) + 1)-Floor 0 sur Livret A(Préfixé)	1,750	V	(Livret A(Préfixé) + 1)-Floor 0 sur Livret A(Préfixé)	4,000	A-1	EUR	3 717,92	2 901,88
NOUVEAU LOGIS CENTRE LIMOUSIN	2008	P	Réal de 24 logts Ilot de la Râpe ZAC Coligny-Fonc	CDC	132 500,00	105 090,81	34,75	A	V	Livret A(Préfixé) + 0.6	4,600	V	Livret A(Préfixé) + 0.6	3,600	A-1	EUR	3 783,27	1 545,33
NOUVEAU LOGIS CENTRE LIMOUSIN	2008	P	Réalisation de 24 logements sociaux "Ilot de la rape" *****zac Coligny	CDC	925 000,00	658 349,11	24,75	A	V	Livret A(Préfixé) + 0.6	4,600	V	Livret A(Préfixé) + 0.6	3,600	A-1	EUR	23 700,57	16 678,86
NOUVEAU LOGIS CENTRE LIMOUSIN	2014	P	Réhabilitation 79 lgts clos de la Binoche	CDC	695 000,00	391 561,10	10,33	A	V	Livret A(Préfixé) + (-0.45)	0,800	V	Livret A(Préfixé) + (-0.45)	2,550	A-1	EUR	9 984,81	27 991,03
NOUVEAU LOGIS CENTRE LIMOUSIN	2016	P	Réaménagement	CDC	270 415,58	222 377,54	14,50	T	V	Inflation Livret A + 1.23	0,361	V	Inflation Livret A + 1.23	5,712	A-1	EUR	12 674,36	12 207,44
NOUVEAU LOGIS CENTRE LIMOUSIN	2016	P	Réaménagement	CDC	41 258,91	32 799,38	12,50	T	V	Inflation Livret A + 1.2	0,353	V	Inflation Livret A + 1.2	5,682	A-1	EUR	1 852,36	2 149,75
NOUVEAU LOGIS CENTRE LIMOUSIN	2016	P	Réaménagement	CDC	622 151,13	522 078,33	19,50	T	V	Livret A(Préfixé) + 0.6	0,336	V	Livret A(Préfixé) + 0.6	3,600	A-1	EUR	18 331,04	16 332,03
NOUVEAU LOGIS CENTRE LIMOUSIN	2016	P	Réaménagement	CDC	100 254,88	65 328,75	6,50	T	V	Inflation Livret A + 1.13	0,336	V	Inflation Livret A + 1.13	5,611	A-1	EUR	3 545,14	8 875,42
NOUVEAU LOGIS CENTRE LIMOUSIN	2016	P	Réaménagement	CDC	299 786,52	195 348,93	6,50	T	V	Inflation Livret A + 1.13	0,336	V	Inflation Livret A + 1.13	5,611	A-1	EUR	10 600,85	26 539,70
NOUVEAU LOGIS CENTRE LIMOUSIN	2016	P	Réaménagement	CDC	508 941,84	285 413,90	4,50	T	V	Inflation Livret A + 1.12	0,333	V	Inflation Livret A + 1.12	5,600	A-1	EUR	15 064,40	56 802,95
NOUVEAU LOGIS CENTRE LIMOUSIN	2016	P	Réaménagement	CDC	170 385,98	95 552,23	4,50	T	V	Inflation Livret A + 1.12	0,333	V	Inflation Livret A + 1.12	5,600	A-1	EUR	5 043,34	19 016,77
NOUVEAU LOGIS CENTRE LIMOUSIN	2018	P	Réaménagement selon avenant 85029	CDC	257 424,05	202 304,46	15,33	A	V	Livret A(Préfixé) + 0.6	1,350	V	Livret A(Préfixé) + 0.6	3,600	A-1	EUR	7 282,96	7 693,31
OPERATEUR NATIONAL DE VENTE	2020	P	Transfert de garantie de Valloire à ONV Action Logement suite à vente par Valloire du bien situé 12	CDC	56 981,28	563,39	6,17	T	F	Taux fixe à 3.49 %	3,490	F	Taux fixe à 3.49 %	3,490	A-1	EUR	18,35	82,24
OPERATEUR NATIONAL DE VENTE	2020	P	Transfert de garantie de Valloire à ONV Action Logement suite à vente par Valloire du bien situé 12	CDC	275 318,20	220 354,99	18,29	A	V	Livret A(Préfixé) + 0.9	1,400	V	Livret A(Préfixé) + 0.9	3,900	A-1	EUR	8 593,84	5 912,92
OPERATEUR NATIONAL DE VENTE	2020	P	Transfert de garantie de Valloire à ONV Action Logement suite à vente par Valloire du bien situé 12	CDC	21 625,83	20 082,38	31,00	A	V	Livret A(Préfixé) + 0.53	1,280	V	Livret A(Préfixé) + 0.53	3,530	A-1	EUR	508,08	327,66
OPH les résidences de l'Orléanais	1998	P	GUY-MARIE RIOBE	CDC	336 429,31	87 534,79	6,33	A	V	Livret A(Préfixé) + 0.8	4,300	V	Livret A(Préfixé) + 0.8	3,800	A-1	EUR	3 326,32	10 938,67
OPH les résidences de l'Orléanais	2004	P	Const. (11) et réhab. (5) "101 Faubourg St Jean"	CDC	360 298,50	199 956,12	15,67	A	V	Livret A(Préfixé) + 0.25	2,500	V	Livret A(Préfixé) + 0.25	3,250	A-1	EUR	6 498,57	8 398,40



Désignation du bénéficiaire	Année de mobilisation et profil d'amortissement de l'emprunt (1)		Objet de l'emprunt garanti	Organisme prêteur ou chef de file	Montant initial	Capital restant dû au 01/01/N	Durée résiduelle	Périodicité des remboursements (2)	Taux initial			Taux à la date de vote du budget (6)			Catégorie d'emprunt (7)	ou devises pouvant modifier l'emprunt	cours de l'exercice	
	Année	Profil							Taux (3)	Index (4)	Taux actuariel (5)	Taux (3)	Index (4)	Niveau de taux			En intérêts (8)	En capital
OPH les résidences de l'Orléanais	2004	P	Réhabilitation "Cité Bellasort-Flammarion" 64 logt	CDC	200 707,00	11 946,87	0,00	A	V	Livret A(Préfixé) + 0.25	2,500	V	Livret A(Préfixé) + 0.25	2,250	A-1	EUR	268,80	11 946,87
OPH les résidences de l'Orléanais	2003	P	SA HLM France HABITATION a procédé à la cession de son foyer de travailleurs handicapés sis 15 bis r	CDC	1 264 762,74	130 223,95	1,17	A	V	Livret A(Préfixé) + 1.3	4,300	V	Livret A(Préfixé) + 1.3	4,300	A-1	EUR	5 599,63	63 741,53
OPH les résidences de l'Orléanais	2005	P	Aménagt de 13 chambres de la Halte 351 Fb Bannier	CDC	63 947,50	7 282,51	1,00	A	V	Livret A(Préfixé) + 0.7	2,950	V	Livret A(Préfixé) + 0.7	3,700	A-1	EUR	196,63	3 597,30
OPH les résidences de l'Orléanais	2005	P	Construction de 6 logts 353 Fbg Bannier - foncier	CDC	15 095,00	11 802,32	31,17	A	V	Livret A(Préfixé) + 0.7	2,950	V	Livret A(Préfixé) + 0.7	3,700	A-1	EUR	436,69	105,37
OPH les résidences de l'Orléanais	2006	P	Acqui/amélioration 30 logts 5 Place Jean Monnet	CDC	1 442 909,00	1 023 275,11	22,25	A	V	Livret A(Préfixé) + 1	3,250	V	Livret A(Préfixé) + 1	4,000	A-1	EUR	40 931,00	20 349,35
OPH les résidences de l'Orléanais	2006	P	Acquis.et amélioration de 34 logts Ilot St Germain	CDC	1 644 438,00	1 166 194,45	22,25	A	V	Livret A(Préfixé) + 1	3,250	V	Livret A(Préfixé) + 1	4,000	A-1	EUR	46 647,78	23 191,52
OPH les résidences de l'Orléanais	2006	P	Amélioration d'un logement 90 rue Moine	CDC	9 000,00	6 060,37	22,92	A	V	Livret A(Préfixé) + 0.5	3,250	V	Livret A(Préfixé) + 0.5	3,500	A-1	EUR	212,11	167,01
OPH les résidences de l'Orléanais	2006	P	Acuisition d'1 logement 90 rue Moine	CDC	40 233,00	30 915,29	32,92	A	V	Livret A(Préfixé) + 0.5	3,250	V	Livret A(Préfixé) + 0.5	3,500	A-1	EUR	1 082,03	462,81
OPH les résidences de l'Orléanais	2008	P	Trx de sécurisation 120 logts Clos des Moulins	CDC	800 307,79	580 306,18	24,25	A	V	Livret A(Préfixé) + 0.8	4,300	V	Livret A(Préfixé) + 0.8	3,800	A-1	EUR	22 051,63	11 652,02
OPH les résidences de l'Orléanais	2007	P	Trx de sécu/amenagt 56 logts Cités Marne & Nécotin	CDC	262 928,50	209 829,59	33,25	A	V	Livret A(Préfixé) + 0.8	3,550	V	Livret A(Préfixé) + 0.8	3,800	A-1	EUR	7 973,52	2 079,55
OPH les résidences de l'Orléanais	2008	P	Construction de 3 logts 13 rue du Petit Pont	CDC	127 189,00	85 906,14	24,25	A	V	Livret A(Préfixé) + (-0.2)	3,300	V	Livret A(Préfixé) + (-0.2)	2,800	A-1	EUR	2 405,37	2 418,75
OPH les résidences de l'Orléanais	2008	P	Construction de 3 logts 13 rue du Petit Pont Fonc	CDC	51 619,00	38 955,17	34,25	A	V	Livret A(Préfixé) + (-0.2)	3,300	V	Livret A(Préfixé) + (-0.2)	2,800	A-1	EUR	1 090,74	669,66
OPH les résidences de l'Orléanais	2008	P	Acquis-amélio de 17 logts Résidence QUEYRIAUX	CDC	666 778,85	481 694,88	24,83	A	V	Livret A(Préfixé) + 0.8	4,800	V	Livret A(Préfixé) + 0.8	3,800	A-1	EUR	18 304,41	11 826,02
OPH les résidences de l'Orléanais	2008	P	Acquisition-amélioration 3 logts 6 rue de la Gare	CDC	37 223,50	25 182,42	24,58	A	V	Livret A(Préfixé) + (-0.2)	3,300	V	Livret A(Préfixé) + (-0.2)	2,800	A-1	EUR	705,11	707,00
OPH les résidences de l'Orléanais	2008	P	Acquisition-amélioration 3 logts 6 rue de la Gare	CDC	97 574,00	73 778,76	34,58	A	V	Livret A(Préfixé) + (-0.2)	3,300	V	Livret A(Préfixé) + (-0.2)	2,800	A-1	EUR	2 065,81	1 261,87
OPH les résidences de l'Orléanais	2008	P	Construct* 3 pavillons+6 logts 50-52 Basse d'Ingré	CDC	331 560,00	243 459,18	25,17	A	V	Livret A(Préfixé) + 0.8	3,300	V	Livret A(Préfixé) + 0.8	3,800	A-1	EUR	9 251,45	5 622,71
OPH les résidences de l'Orléanais	2008	P	Construct* 3 pavillons+6 logts Basse d'Ingré	CDC	96 122,50	76 974,18	34,58	A	V	Livret A(Préfixé) + 0.8	4,300	V	Livret A(Préfixé) + 0.8	3,800	A-1	EUR	2 925,02	1 078,06
OPH les résidences de l'Orléanais	2008	P	Acquisition-amélioration de 2 logts 18 rue Pasteur	CDC	15 430,00	10 130,77	24,75	A	V	Livret A(Préfixé) + (-0.7)	3,300	V	Livret A(Préfixé) + (-0.7)	2,300	A-1	EUR	233,01	304,35
OPH les résidences de l'Orléanais	2008	P	Acquisition-amélioration de 2 logts 18 rue Pasteur	CDC	36 264,00	26 633,21	34,75	A	V	Livret A(Préfixé) + (-0.7)	3,300	V	Livret A(Préfixé) + (-0.7)	2,300	A-1	EUR	612,56	503,59
OPH les résidences de l'Orléanais	2008	P	Construction de 22 logts CORRE Av St Mesmin Bâti	CDC	641 609,50	466 037,71	25,25	A	V	Livret A(Préfixé) + 0.6	3,100	V	Livret A(Préfixé) + 0.6	3,600	A-1	EUR	16 777,36	11 124,46





Désignation du bénéficiaire	Année de mobilisation et profil d'amortissement de l'emprunt (1)		Objet de l'emprunt garanti	Organisme prêteur ou chef de file	Montant initial	Capital restant dû au 01/01/N	Durée résiduelle	Périodicité des remboursements (2)	Taux initial			Taux à la date de vote du budget (6)			Catégorie d'emprunt (7)	ou devises pouvant modifier l'emprunt	cours de l'exercice	
	Année	Profil							Taux (3)	Index (4)	Taux actuariel (5)	Taux (3)	Index (4)	Niveau de taux			En intérêts (8)	En capital
OPH les résidences de l'Orléanais	2008	P	Construction de 22 logts CORRE Av St Mesmin Foncie	CDC	279 811,50	224 227,31	35,25	A	V	Livret A(Préfixé) + 0.6	3,100	V	Livret A(Préfixé) + 0.6	3,600	A-1	EUR	8 072,18	3 138,09
OPH les résidences de l'Orléanais	2009	P	Acq/amélioration 6 logts 96 rue des Closiers - B	CDC	23 572,00	17 121,68	25,17	A	V	Livret A(Préfixé) + 0.6	3,100	V	Livret A(Préfixé) + 0.6	3,600	A-1	EUR	616,38	357,13
OPH les résidences de l'Orléanais	2009	P	Acq/amélioration 6 logts 96 rue des Closier - F	CDC	188 102,00	150 735,79	35,17	A	V	Livret A(Préfixé) + 0.6	3,100	V	Livret A(Préfixé) + 0.6	3,600	A-1	EUR	5 426,49	1 615,17
OPH les résidences de l'Orléanais	2009	P	Acq/amélioration de 6 logts 136 Fg St Jean	CDC	5 727,00	4 181,32	25,17	A	V	Livret A(Préfixé) + 0.6	3,100	V	Livret A(Préfixé) + 0.6	3,600	A-1	EUR	150,53	74,59
OPH les résidences de l'Orléanais	2009	P	Acq/amélioration de 6 logts 136 Fg St Jean Foncier	CDC	118 094,00	95 152,02	35,17	A	V	Livret A(Préfixé) + 0.6	3,100	V	Livret A(Préfixé) + 0.6	3,600	A-1	EUR	3 425,47	708,95
OPH les résidences de l'Orléanais	2009	P	Acq-amélioration d'1 logt 2 rue Basse Mouillère	CDC	22 427,18	17 580,15	35,58	A	V	Livret A(Préfixé) + (-0.2)	1,550	V	Livret A(Préfixé) + (-0.2)	2,800	A-1	EUR	492,24	106,41
OPH les résidences de l'Orléanais	2009	P	Acq-amélioration de 4 logts 40 rue Lavoisier -Bati	CDC	104 947,00	74 386,62	25,58	A	V	Livret A(Préfixé) + (-0.2)	1,550	V	Livret A(Préfixé) + (-0.2)	2,800	A-1	EUR	2 082,83	1 256,20
OPH les résidences de l'Orléanais	2009	P	Acq-amélioration de 4 logts 40 rue Lavoisier - Fon	CDC	103 916,00	81 528,63	35,58	A	V	Livret A(Préfixé) + (-0.2)	1,550	V	Livret A(Préfixé) + (-0.2)	2,800	A-1	EUR	2 282,80	493,49
OPH les résidences de l'Orléanais	2009	P	Acq-amélioration d'1 logt 449 fg Bannier - Bâti	CDC	43 830,50	31 067,12	25,58	A	V	Livret A(Préfixé) + (-0.2)	1,550	V	Livret A(Préfixé) + (-0.2)	2,800	A-1	EUR	869,88	524,64
OPH les résidences de l'Orléanais	2009	P	Acq-amélioration d'1 logt 449 Fb Bannier - Foncier	CDC	44 064,00	34 570,96	35,58	A	V	Livret A(Préfixé) + (-0.2)	1,550	V	Livret A(Préfixé) + (-0.2)	2,800	A-1	EUR	967,99	209,26
OPH les résidences de l'Orléanais	2005	P	Compl Réhabilitation de 32 logts Cité Bellassort	CDC	221 752,50	26 549,53	1,00	A	V	Livret A(Préfixé) + 0.25	2,500	V	Livret A(Préfixé) + 0.25	3,250	A-1	EUR	597,36	13 109,81
OPH les résidences de l'Orléanais	2005	P	Réhabilitation de 44 logement Cité Calas	CDC	15 000,00	1 812,07	1,00	A	V	Livret A(Préfixé) + 0.25	2,500	V	Livret A(Préfixé) + 0.25	3,250	A-1	EUR	40,77	894,78
OPH les résidences de l'Orléanais	2005	P	Réhabilitation de 160 logements Cité Voltaire	CDC	146 750,00	16 766,52	1,17	A	V	Livret A(Préfixé) + 0.25	2,500	V	Livret A(Préfixé) + 0.25	3,250	A-1	EUR	544,91	8 196,08
OPH les résidences de l'Orléanais	2005	P	Construction 12 logts "Clos de la Borde" à Orléans	CDC	363 746,00	202 018,87	16,50	A	V	Livret A(Préfixé) + 0.25	2,500	V	Livret A(Préfixé) + 0.25	3,250	A-1	EUR	6 565,61	7 732,34
OPH les résidences de l'Orléanais	2005	P	Construction 8 logts "Rue Hautes Maisons" Orléans	CDC	286 585,50	164 636,27	16,50	A	V	Livret A(Préfixé) + 0.25	2,500	V	Livret A(Préfixé) + 0.25	3,250	A-1	EUR	5 350,68	6 301,51
OPH les résidences de l'Orléanais	2006	P	Construction de 24 logts coll ZAC du Champ rond	CDC	615 647,00	371 861,68	17,42	A	V	Livret A(Préfixé) + 0.5	2,750	V	Livret A(Préfixé) + 0.5	3,500	A-1	EUR	13 015,16	12 134,00
OPH les résidences de l'Orléanais	2007	P	Réal de 14 logts collect +1 indiv. 28 rte d'olivier	CDC	561 004,26	358 747,98	18,75	A	V	Livret A(Préfixé) + 0.65	3,650	V	Livret A(Préfixé) + 0.65	3,650	A-1	EUR	13 094,30	11 882,48
OPH les résidences de l'Orléanais	2007	P	Construction de 34 logts 39 rue Guignegault - Fonc	CDC	83 306,00	54 871,60	23,08	A	V	Livret A(Préfixé) + (-0.2)	2,550	V	Livret A(Préfixé) + (-0.2)	2,800	A-1	EUR	1 536,40	1 556,12
OPH les résidences de l'Orléanais	2007	P	Réhabilitation de 48 logts 31-33 Camille Flammarion	CDC	520 000,00	121 270,15	3,17	A	V	Livret A(Préfixé) + 0.45	3,200	V	Livret A(Préfixé) + 0.45	3,450	A-1	EUR	4 183,82	28 437,70
OPH les résidences de l'Orléanais	2007	P	Rénov façades de 7 immeubles "Coeur de Ville"	CDC	482 556,00	112 020,76	3,33	A	V	Livret A(Préfixé) + 0.45	3,200	V	Livret A(Préfixé) + 0.45	3,450	A-1	EUR	3 864,72	26 268,73
OPH les résidences de l'Orléanais	2008	P	Const de 26 logts Ilot de la Rape - travaux	CDC	716 945,95	510 167,64	24,58	A	V	Livret A(Préfixé) + 0.45	4,450	V	Livret A(Préfixé) + 0.45	3,450	A-1	EUR	17 600,78	10 893,63





Désignation du bénéficiaire	Année de mobilisation et profil d'amortissement de l'emprunt (1)		Objet de l'emprunt garanti	Organisme prêteur ou chef de file	Montant initial	Capital restant dû au 01/01/N	Durée résiduelle	Périodicité des remboursements (2)	Taux initial			Taux à la date de vote du budget (6)			Catégorie d'emprunt (7)	ou devises pouvant modifier l'emprunt	cours de l'exercice	
	Année	Profil							Taux (3)	Index (4)	Taux actuariel (5)	Taux (3)	Index (4)	Niveau de taux			En intérêts (8)	En capital
OPH les résidences de l'Orléanais	2007	P	Const de 26 logts llot de la Rape - Foncier	CDC	188 993,50	148 076,20	33,58	A	V	Livret A(Préfixé) + 0.45	3,200	V	Livret A(Préfixé) + 0.45	3,450	A-1	EUR	5 108,63	1 638,53
OPH les résidences de l'Orléanais	2008	P	Réhabilitation de 50 logt 20-22 Camille Flammarion	CDC	644 438,00	183 517,08	4,25	A	V	Livret A(Préfixé) + 0.45	3,950	V	Livret A(Préfixé) + 0.45	3,450	A-1	EUR	6 331,34	34 243,73
OPH les résidences de l'Orléanais	2008	P	Réhab 57 logts 10-12 Camille Flammarion	CDC	733 578,00	208 901,54	4,25	A	V	Livret A(Préfixé) + 0.45	3,950	V	Livret A(Préfixé) + 0.45	3,450	A-1	EUR	7 207,10	38 980,39
OPH les résidences de l'Orléanais	2008	P	Construction de 4 logements 55 rue du Petit Pont	CDC	100 448,00	69 646,08	25,08	A	V	Livret A(Préfixé) + (-0.2)	2,300	V	Livret A(Préfixé) + (-0.2)	2,800	A-1	EUR	1 950,09	1 856,67
OPH les résidences de l'Orléanais	2008	P	Construction de 4 logts 55 rue du Petit Pont	CDC	40 994,50	31 434,63	35,08	A	V	Livret A(Préfixé) + (-0.2)	2,300	V	Livret A(Préfixé) + (-0.2)	2,800	A-1	EUR	880,17	517,01
OPH les résidences de l'Orléanais	2008	P	Cons de 16 logts individuels Flandre Dunkerque	CDC	645 004,50	462 869,79	25,00	A	V	Livret A(Préfixé) + 0.25	4,250	V	Livret A(Préfixé) + 0.25	3,250	A-1	EUR	10 414,57	13 294,24
OPH les résidences de l'Orléanais	2008	P	Réhab de 50 logts 16-18 Camille Flammarion	CDC	707 375,50	198 715,94	4,83	A	V	Livret A(Préfixé) + 0.25	4,250	V	Livret A(Préfixé) + 0.25	3,250	A-1	EUR	6 458,27	37 242,47
OPH les résidences de l'Orléanais	2008	P	Réhab 78 logts 19-21-23 Camille Flammarion PRU	CDC	912 223,00	256 261,69	4,83	A	V	Livret A(Préfixé) + 0.25	4,250	V	Livret A(Préfixé) + 0.25	3,250	A-1	EUR	8 328,50	48 027,44
OPH les résidences de l'Orléanais	2009	P	Sécur parties comm 36 logts 23-25 Hautes Maison	CDC	8 026,90	589,83	0,17	A	V	Livret A(Préfixé) + 0.25	2,750	V	Livret A(Préfixé) + 0.25	3,250	A-1	EUR	19,17	589,83
OPH les résidences de l'Orléanais	2009	P	Sécurisation 80 logts Le Blason rue Félix Maulien	CDC	40 748,00	2 997,77	0,17	A	V	Livret A(Préfixé) + 0.25	2,750	V	Livret A(Préfixé) + 0.25	3,250	A-1	EUR	97,43	2 997,77
OPH les résidences de l'Orléanais	2009	P	Trx de retournement des halls de 232 logts GPV	CDC	94 508,00	6 982,36	0,33	A	V	Livret A(Préfixé) + 0.25	2,750	V	Livret A(Préfixé) + 0.25	3,250	A-1	EUR	226,93	6 982,36
OPH les résidences de l'Orléanais	2009	P	Sécurisation 128 logts Marie Stuart r Lalo et Rave	CDC	32 080,00	2 360,09	0,33	A	V	Livret A(Préfixé) + 0.25	2,750	V	Livret A(Préfixé) + 0.25	3,250	A-1	EUR	76,70	2 360,09
OPH les résidences de l'Orléanais	2009	P	Réhabilitation de 32 logts 4 rue Henri Troyat	CDC	436 795,50	145 031,15	5,33	A	V	Livret A(Préfixé) + 0.25	2,750	V	Livret A(Préfixé) + 0.25	3,250	A-1	EUR	4 713,51	21 645,50
OPH les résidences de l'Orléanais	2009	P	Réhabilitation de 51 lgts 6-8 rue Henri Troyat	CDC	673 500,00	188 037,42	5,50	A	V	Livret A(Préfixé) + 0.25	2,000	V	Livret A(Préfixé) + 0.25	3,250	A-1	EUR	6 111,22	27 457,09
OPH les résidences de l'Orléanais	2009	P	Réhabilitation de 20 logts 3 rue Henry Troyat	CDC	258 121,50	86 364,36	5,50	A	V	Livret A(Préfixé) + 0.25	2,000	V	Livret A(Préfixé) + 0.25	3,250	A-1	EUR	2 806,84	12 610,86
OPH les résidences de l'Orléanais	2009	P	CONSTRUCTION 2 LOGMTS CLOS GAUTHIER ORLEANS	CDC	125 215,50	89 668,85	26,17	A	V	Livret A(Préfixé) + (-0.2)	1,050	V	Livret A(Préfixé) + (-0.2)	2,800	A-1	EUR	2 510,73	1 151,05
OPH les résidences de l'Orléanais	2009	P	CONSTRUCTION 2 LOGEMENTS CLOS GAUTHIER FONCIER	CDC	24 934,00	19 820,29	35,83	A	V	Livret A(Préfixé) + (-0.2)	1,050	V	Livret A(Préfixé) + (-0.2)	2,800	A-1	EUR	554,97	66,73
OPH les résidences de l'Orléanais	2009	P	Réhabilitation de 48 logements situés 5 et 7 allée Adélaïde de Savoie	CDC	467 800,00	183 276,73	6,00	A	V	Livret A(Préfixé) + 0.25	1,500	V	Livret A(Préfixé) + 0.25	3,250	A-1	EUR	4 123,73	23 449,49
OPH les résidences de l'Orléanais	2009	P	Réhabilitation de 20 logements situés 11 allée Adélaïde de Savoie	CDC	274 306,50	93 341,17	6,00	A	V	Livret A(Préfixé) + 0.25	1,500	V	Livret A(Préfixé) + 0.25	3,250	A-1	EUR	2 100,18	11 942,61



Désignation du bénéficiaire	Année de mobilisation et profil d'amortissement de l'emprunt (1)		Objet de l'emprunt garanti	Organisme prêteur ou chef de file	Montant initial	Capital restant dû au 01/01/N	Durée résiduelle	Périodicité des remboursements (2)	Taux initial			Taux à la date de vote du budget (6)			Catégorie d'emprunt (7)	ou devises pouvant modifier l'emprunt	cours de l'exercice	
	Année	Profil							Taux (3)	Index (4)	Taux actuariel (5)	Taux (3)	Index (4)	Niveau de taux			En intérêts (8)	En capital
OPH les résidences de l'Orléanais	2010	P	12 RUE HENRI DESFORGES	CDC	90 138,00	69 320,21	26,08	A	V	Livret A(Préfixé) + 0.6	1,850	V	Livret A(Préfixé) + 0.6	3,600	A-1	EUR	2 495,53	651,12
OPH les résidences de l'Orléanais	2010	P	Réhabilitation de 157 logements situés rue Troyat, Senghor et Adélaïde de Savoie	CDC	63 020,21	9 393,49	1,08	A	V	Livret A(Préfixé) + 0.25	1,500	V	Livret A(Préfixé) + 0.25	3,250	A-1	EUR	305,29	4 568,11
OPH les résidences de l'Orléanais	2010	P	Construction de 28 logements situés rue du Clos Sainte Croix	CDC	1 034 800,00	756 817,20	26,83	A	V	Livret A(Préfixé) + 0.25	2,000	V	Livret A(Préfixé) + 0.25	3,250	A-1	EUR	24 596,56	8 222,52
OPH les résidences de l'Orléanais	2010	P	Construction de 28 logements situés rue du Clos Sainte Croix	CDC	85 202,50	70 370,87	36,17	A	V	Livret A(Préfixé) + 0.25	1,500	V	Livret A(Préfixé) + 0.25	3,250	A-1	EUR	2 287,05	46,71
OPH les résidences de l'Orléanais	2010	P	Amélioration de 20 logements situés 18 Allée Adélaïde de Savoie	CDC	218 810,50	85 729,73	6,17	A	V	Livret A(Préfixé) + 0.25	1,500	V	Livret A(Préfixé) + 0.25	3,250	A-1	EUR	2 786,22	10 237,60
OPH les résidences de l'Orléanais	2009	P	Réhabilitation immeuble 55 Fbg Saint Vincent lieu d'écoute femmes en difficultés	CREDIT AGRICOLE	86 285,50	47 813,35	9,93	A	F	Taux fixe à 5.29 %	5,290	F	Taux fixe à 5.29 %	5,290	A-1	EUR	2 529,33	3 750,23
OPH les résidences de l'Orléanais	2003	P	Acquisition patrimoine SEMAREVO et SEMDO (121 logements locatifs sociaux et 1 logement libre, soit 1	SFIL	3 080 000,00	284 075,50	1,17	A	V	(Euribor 12M + 0.25)-Floor -0.25 sur Euribor 12M	2,944	V	(Euribor 12M + 0.25)-Floor -0.25 sur Euribor 12M	3,987	A-1	EUR	11 350,24	167 214,67
OPH les résidences de l'Orléanais	2010	P	construction de 58 + 4 logements ZAC SONIS	CDC	3 522 285,27	2 698 681,56	27,25	A	V	Livret A(Préfixé) + 0.6	2,600	V	Livret A(Préfixé) + 0.6	3,600	A-1	EUR	97 152,54	21 715,67
OPH les résidences de l'Orléanais	2010	P	construction de 58+4 logements ZAC SONIS	CDC	258 200,50	176 439,26	36,25	A	V	Livret A(Préfixé) + 0.6	1,850	V	Livret A(Préfixé) + 0.6	3,600	A-1	EUR	6 222,90	0,00
OPH les résidences de l'Orléanais	2010	P	Réhabilitation de 2 496 logements	CDC	861 443,14	143 068,65	1,50	A	V	Livret A(Préfixé) + 0.6	1,850	V	Livret A(Préfixé) + 0.6	3,600	A-1	EUR	5 150,47	69 638,32
OPH les résidences de l'Orléanais	2010	P	Amélioration de 19 logements collectifs situés 1 Allée Adélaïde de Savoie	CDC	270 472,00	92 967,89	6,17	A	V	Livret A(Préfixé) + 0.25	1,500	V	Livret A(Préfixé) + 0.25	3,250	A-1	EUR	3 021,46	11 101,96
OPH les résidences de l'Orléanais	2010	P	Réhabilitation 78 lgts Gabriel Faure	CDC	383 802,50	151 479,99	6,67	A	V	Livret A(Préfixé) + 0.25	2,000	V	Livret A(Préfixé) + 0.25	3,250	A-1	EUR	4 923,10	18 089,31
OPH les résidences de l'Orléanais	2010	P	Construction 24 lgts ilot Bossuet	CDC	1 263 101,50	981 461,28	27,42	A	V	Livret A(Préfixé) + 0.6	2,600	V	Livret A(Préfixé) + 0.6	3,600	A-1	EUR	35 332,61	10 620,51
OPH les résidences de l'Orléanais	2010	P	Réhabilitation 16 lgts FJT	CDC	175 893,50	69 098,88	6,92	A	V	Livret A(Préfixé) + 0.6	2,350	V	Livret A(Préfixé) + 0.6	3,600	A-1	EUR	2 487,56	8 465,31
OPH les résidences de l'Orléanais	2011	P	Construction 12 logements clos sainte croix	CDC	624 012,50	425 836,70	27,83	A	V	Livret A(Préfixé) + 0.6	2,850	V	Livret A(Préfixé) + 0.6	3,600	A-1	EUR	15 330,12	4 608,03
OPH les résidences de l'Orléanais	2010	P	Construction 24 lgts ilot Bossuet	CDC	236 006,50	196 724,67	36,75	A	V	Livret A(Préfixé) + 0.6	2,350	V	Livret A(Préfixé) + 0.6	3,600	A-1	EUR	7 082,09	423,83
OPH les résidences de l'Orléanais	2010	P	Acquisition amélioration 1 lgts Louise Labée	CDC	80 515,92	61 372,07	26,75	A	V	Livret A(Préfixé) + 0.6	2,350	V	Livret A(Préfixé) + 0.6	3,600	A-1	EUR	2 209,39	745,73
OPH les résidences de l'Orléanais	2010	P	Acquisition amélioration 1 lgt Louise Labée	CDC	17 887,00	14 909,82	36,75	A	V	Livret A(Préfixé) + 0.6	2,350	V	Livret A(Préfixé) + 0.6	3,600	A-1	EUR	536,75	32,12



Désignation du bénéficiaire	Année de mobilisation et profil d'amortissement de l'emprunt (1)		Objet de l'emprunt garanti	Organisme prêteur ou chef de file	Montant initial	Capital restant dû au 01/01/N	Durée résiduelle	Périodicité des remboursements (2)	Taux initial			Taux à la date de vote du budget (6)			Catégorie d'emprunt (7)	ou devises pouvant modifier l'emprunt	cours de l'exercice	
	Année	Profil							Taux (3)	Index (4)	Taux actuariel (5)	Taux (3)	Index (4)	Niveau de taux			En intérêts (8)	En capital
OPH les résidences de l'Orléanais	2010	P	acquisition amélioration 1 lgt Nécotin	CDC	70 468,51	53 713,59	26,75	A	V	Livret A(Préfixé) + 0.6	2,350	V	Livret A(Préfixé) + 0.6	3,600	A-1	EUR	1 933,69	652,67
OPH les résidences de l'Orléanais	2010	P	Acquisition amélioration 1 lgt Nécotin	CDC	15 707,50	13 093,10	36,75	A	V	Livret A(Préfixé) + 0.6	2,350	V	Livret A(Préfixé) + 0.6	3,600	A-1	EUR	471,35	28,21
OPH les résidences de l'Orléanais	2011	P	Acqui/amélior 3 logements rue E. DAVOUST	CDC	163 237,00	129 907,92	27,08	A	V	Livret A(Préfixé) + 1.16	2,910	V	Livret A(Préfixé) + 1.16	4,160	A-1	EUR	5 404,17	1 129,94
OPH les résidences de l'Orléanais	2011	P	Acqui/amélior 3 logements rue E. DAVOUST	CDC	86 458,50	74 396,02	37,08	A	V	Livret A(Préfixé) + 1.16	2,910	V	Livret A(Préfixé) + 1.16	4,160	A-1	EUR	3 094,87	0,00
OPH les résidences de l'Orléanais	2011	P	Construction 12 logements clos sainte croix	CDC	140 067,00	117 895,43	37,17	A	V	Livret A(Préfixé) + 0.6	2,600	V	Livret A(Préfixé) + 0.6	3,600	A-1	EUR	4 244,24	171,20
OPH les résidences de l'Orléanais	2010	P	Construction 28 lgts ZAC Sainte Croix	CIL 1%	147 500,00	147 500,00	21,50	A	F	Taux fixe à 0.6 %	0,600	F	Taux fixe à 1.25 %	1,250	A-1	EUR	1 843,75	0,00
OPH les résidences de l'Orléanais	2011	P	résidentialisation rue des hautes maisons	CDC	43 697,00	9 651,04	2,42	A	V	Livret A(Préfixé) + 0.6	2,600	V	Livret A(Préfixé) + 0.6	3,600	A-1	EUR	347,44	3 071,30
OPH les résidences de l'Orléanais	2011	P	acquisition VEFA 51 rue d'illiers	CDC	535 748,09	432 356,00	28,50	A	V	Livret A(Préfixé) + 1.1	3,350	V	Livret A(Préfixé) + 1.1	4,100	A-1	EUR	17 726,60	3 966,39
OPH les résidences de l'Orléanais	2012	P	Réhab 134 lgts rue Monseigneur Vie Argonne	CDC	11 525,00	3 351,03	3,00	A	V	Livret A(Préfixé) + 0.6	2,850	V	Livret A(Préfixé) + 0.6	3,600	A-1	EUR	87,13	805,79
OPH les résidences de l'Orléanais	2012	P	Réhab 253 lgts - 1,3,5,7 rue des jacobins	CDC	46 698,50	13 578,10	3,00	A	V	Livret A(Préfixé) + 0.6	2,850	V	Livret A(Préfixé) + 0.6	3,600	A-1	EUR	353,03	3 264,97
OPH les résidences de l'Orléanais	2012	P	Réhab 134 lgts rue Flandre dunkerque Argonne	CDC	25 950,00	3 941,56	3,00	A	V	Livret A(Préfixé) + 0.6	2,850	V	Livret A(Préfixé) + 0.6	3,600	A-1	EUR	102,48	947,78
OPH les résidences de l'Orléanais	2012	P	Réhab 100 lgts avenue de la Marne - Argonne	CDC	12 784,00	3 717,09	3,00	A	V	Livret A(Préfixé) + 0.6	2,850	V	Livret A(Préfixé) + 0.6	3,600	A-1	EUR	96,64	893,81
OPH les résidences de l'Orléanais	2012	P	Réhab 70 lgts rue du petit pont - Argonne	CDC	12 846,00	3 735,12	3,00	A	V	Livret A(Préfixé) + 0.6	2,850	V	Livret A(Préfixé) + 0.6	3,600	A-1	EUR	97,11	898,14
OPH les résidences de l'Orléanais	2012	P	réhab 80 logs rue Paul Lemesle - Argonne	CDC	18 052,00	5 248,82	3,00	A	V	Livret A(Préfixé) + 0.6	2,850	V	Livret A(Préfixé) + 0.6	3,600	A-1	EUR	136,47	1 262,13
OPH les résidences de l'Orléanais	2012	P	réhab 50 lgts rue Grands Villiers - Argonne	CDC	6 727,50	1 956,10	3,00	A	V	Livret A(Préfixé) + 0.6	2,850	V	Livret A(Préfixé) + 0.6	3,600	A-1	EUR	50,86	470,36
OPH les résidences de l'Orléanais	2012	P	Réhab 50 lgts rue des javobins, grands villiers 2 - Argonne	CDC	4 712,50	1 370,21	3,00	A	V	Livret A(Préfixé) + 0.6	2,850	V	Livret A(Préfixé) + 0.6	3,600	A-1	EUR	35,63	329,48
OPH les résidences de l'Orléanais	2011	P	REAM 413687 - Amélio-acqui 4 rue denis Papin	CDC	21 823,03	7 180,21	4,08	S	V	Inflation Livret A + 1.56	1,840	V	Inflation Livret A + 1.56	6,047	A-1	EUR	422,35	1 370,66
OPH les résidences de l'Orléanais	2011	P	REAM 223928 - L. Fleurigeon 1TR 63	CDC	924 381,32	277 469,50	3,08	S	V	Inflation Livret A + 1.56	1,840	V	Inflation Livret A + 1.56	6,047	A-1	EUR	20 048,90	74 228,21
OPH les résidences de l'Orléanais	2011	P	REAM 223980 - L. Fleurigeon 2ème TR 75	CDC	2 489 548,68	969 524,43	4,58	S	V	Inflation Livret A + 1.56	1,840	V	Inflation Livret A + 1.56	6,047	A-1	EUR	62 473,08	174 411,21
OPH les résidences de l'Orléanais	2011	P	REAM 352764 - 66 bd de Châteaudun	CDC	62 249,28	22 079,81	4,58	S	V	Inflation Livret A + 1.56	1,840	V	Inflation Livret A + 1.56	6,047	A-1	EUR	1 306,90	3 705,49
OPH les résidences de l'Orléanais	2011	P	REAM 413685 - 204 fbg Bannier amélio et acquisition	CDC	57 119,23	21 641,83	5,08	S	V	Inflation Livret A + 1.56	1,840	V	Inflation Livret A + 1.56	6,047	A-1	EUR	1 287,47	3 223,66



Désignation du bénéficiaire	Année de mobilisation et profil d'amortissement de l'emprunt (1)		Objet de l'emprunt garanti	Organisme prêteur ou chef de file	Montant initial	Capital restant dû au 01/01/N	Durée résiduelle	Périodicité des remboursements (2)	Taux initial			Taux à la date de vote du budget (6)			Catégorie d'emprunt (7)	ou devises pouvant modifier l'emprunt	cours de l'exercice	
	Année	Profil							Taux (3)	Index (4)	Taux actuariel (5)	Taux (3)	Index (4)	Niveau de taux			En intérêts (8)	En capital
OPH les résidences de l'Orléanais	2011	P	REAM 259525 - La cigogne Ouest	CDC	1 504 530,97	78 431,67	0,42	T	F	Taux fixe à 3.64 %	0,898	F	Taux fixe à 3.64 %	3,640	A-1	EUR	2 281,84	78 431,67
OPH les résidences de l'Orléanais	2011	P	REAM 259740 - La cigogne Ouest	CDC	1 269 367,21	33 758,26	0,17	T	F	Taux fixe à 3.64 %	0,898	F	Taux fixe à 3.64 %	3,640	A-1	EUR	671,62	33 758,26
OPH les résidences de l'Orléanais	2011	P	REAM 435009 - 97 rue du pressoir neuf	CDC	29 394,32	12 363,36	6,42	T	F	Taux fixe à 3.64 %	0,898	F	Taux fixe à 3.64 %	3,640	A-1	EUR	421,01	1 720,11
OPH les résidences de l'Orléanais	2011	P	REAM 273823 - 1 Bd Québec	CDC	23 515,90	6 929,87	3,58	A	V	Livret A(Préfixé) + 1.2	3,450	V	Livret A(Préfixé) + 1.2	4,200	A-1	EUR	291,05	1 607,03
OPH les résidences de l'Orléanais	2011	P	REAM 273824 - 77 rue de la bourie rouge	CDC	17 511,52	5 160,44	3,58	A	V	Livret A(Préfixé) + 1.2	3,450	V	Livret A(Préfixé) + 1.2	4,200	A-1	EUR	216,74	1 196,70
OPH les résidences de l'Orléanais	2011	P	REAM 416363 - 21 venelle de la voie	CDC	24 730,34	9 491,94	5,50	A	V	Livret A(Préfixé) + 1.2	3,450	V	Livret A(Préfixé) + 1.2	4,200	A-1	EUR	395,93	1 392,64
OPH les résidences de l'Orléanais	2011	P	REAM 352766 - 1 rue fernand Mars	CDC	17 273,50	5 905,59	4,58	A	V	Livret A(Préfixé) + 1.2	3,450	V	Livret A(Préfixé) + 1.2	4,200	A-1	EUR	248,03	1 067,56
OPH les résidences de l'Orléanais	2011	P	REAM 278994 - FBG ST VINCENT	CDC	41 459,02	14 440,70	4,08	A	V	Livret A(Préfixé) + 1.2	3,450	V	Livret A(Préfixé) + 1.2	4,200	A-1	EUR	604,16	2 610,46
OPH les résidences de l'Orléanais	2011	P	REAM 278993 - 4 VENELLES SAINT GERMAIN	CDC	17 220,07	5 997,98	4,08	A	V	Livret A(Préfixé) + 1.2	3,450	V	Livret A(Préfixé) + 1.2	4,200	A-1	EUR	250,94	1 084,26
OPH les résidences de l'Orléanais	2011	P	REAM 278995 - 66 FBG BOURGOGNE	CDC	19 338,18	6 735,73	4,08	A	V	Livret A(Préfixé) + 1.2	3,450	V	Livret A(Préfixé) + 1.2	4,200	A-1	EUR	281,81	1 217,63
OPH les résidences de l'Orléanais	2011	P	REAM 278996 - 51 RUE DU COLOMBIER	CDC	26 704,70	9 301,59	4,08	A	V	Livret A(Préfixé) + 1.2	3,450	V	Livret A(Préfixé) + 1.2	4,200	A-1	EUR	389,15	1 681,46
OPH les résidences de l'Orléanais	2011	P	REAM 278997 - 43-45 RUE DE COULMIERS	CDC	54 184,90	22 198,40	5,08	A	V	Livret A(Préfixé) + 1.2	3,450	V	Livret A(Préfixé) + 1.2	4,200	A-1	EUR	925,94	3 256,92
OPH les résidences de l'Orléanais	2011	P	REAM 280273 - 20 RUE DE L'EMPEREUR	CDC	19 803,91	6 832,77	4,17	A	V	Livret A(Préfixé) + 1.2	3,450	V	Livret A(Préfixé) + 1.2	4,200	A-1	EUR	285,87	1 235,16
OPH les résidences de l'Orléanais	2011	P	REAM 280275 - 44 RUE DE LA GARE	CDC	27 991,36	9 657,61	4,17	A	V	Livret A(Préfixé) + 1.2	3,450	V	Livret A(Préfixé) + 1.2	4,200	A-1	EUR	404,05	1 745,82
OPH les résidences de l'Orléanais	2011	P	REAM 352761 - 34 RUE DU BOURDON BLANC	CDC	29 956,99	10 241,90	4,58	A	V	Livret A(Préfixé) + 1.2	3,450	V	Livret A(Préfixé) + 1.2	4,200	A-1	EUR	430,16	1 851,44
OPH les résidences de l'Orléanais	2011	P	REAM 460304 - 163 RUE DU POIRIER ROND	CDC	13 944,16	4 549,99	4,42	T	F	Taux fixe à 3.64 %	0,898	F	Taux fixe à 3.64 %	3,640	A-1	EUR	150,72	948,80
OPH les résidences de l'Orléanais	2011	P	REAM 853804 - 87 RUE DE LA BOURIE ROUGE	CDC	48 322,19	26 283,04	9,92	T	F	Taux fixe à 3.64 %	0,898	F	Taux fixe à 3.64 %	3,640	A-1	EUR	914,17	2 225,93
OPH les résidences de l'Orléanais	2011	P	REAM 878223 - 90 RUE BELLEBAT	CDC	21 991,77	12 121,82	10,17	T	F	Taux fixe à 3.64 %	0,898	F	Taux fixe à 3.64 %	3,640	A-1	EUR	422,01	996,86
OPH les résidences de l'Orléanais	2011	P	REAM 926054 - 11 RUE DES CHAMPS BOURGEOIS	CDC	11 646,46	5 780,35	8,42	T	F	Taux fixe à 3.64 %	0,898	F	Taux fixe à 3.64 %	3,640	A-1	EUR	199,68	592,48
OPH les résidences de l'Orléanais	2011	P	REAM 927020 - 5/7/9 RUE DU POIRIER	CDC	225 493,92	115 668,82	8,92	T	F	Taux fixe à 3.64 %	0,898	F	Taux fixe à 3.64 %	3,640	A-1	EUR	4 005,80	11 092,18



Désignation du bénéficiaire	Année de mobilisation et profil d'amortissement de l'emprunt (1)		Objet de l'emprunt garanti	Organisme prêteur ou chef de file	Montant initial	Capital restant dû au 01/01/N	Durée résiduelle	Périodicité des remboursements (2)	Taux initial			Taux à la date de vote du budget (6)			Catégorie d'emprunt (7)	ou devises pouvant modifier l'emprunt	cours de l'exercice	
	Année	Profil							Taux (3)	Index (4)	Taux actuariel (5)	Taux (3)	Index (4)	Niveau de taux			En intérêts (8)	En capital
OPH les résidences de l'Orléanais	2011	P	REAM 1156792 - REHAB 196 LGT RUE H TROYAT	CDC	342 152,96	25 784,70	1,08	T	V	(Euribor 3M + 0.33)-Floor -0.33 sur Euribor 3M	0,446	V	(Euribor 3M + 0.33)-Floor -0.33 sur Euribor 3M	4,365	A-1	EUR	754,41	20 627,76
OPH les résidences de l'Orléanais	2011	P	REAM 1156859 - Réhab 405 lgts rue Troyat Lugo Senghor	CDC	741 857,27	68 690,61	1,08	T	V	Euribor 3M + 0.33	0,446	V	Euribor 3M + 0.33	4,365	A-1	EUR	2 009,77	54 952,40
OPH les résidences de l'Orléanais	2011	P	REAM 1119217 - SECURISATION 94 LGTS CITE MURLIN	CDC	45 530,66	2 626,75	0,58	T	V	Euribor 3M + 0.33	0,446	V	Euribor 3M + 0.33	4,365	A-1	EUR	55,75	2 626,75
OPH les résidences de l'Orléanais	2011	P	ream. 1156778: Réhabilitation 56 logements Dormants Bouchers	CDC	126 514,21	10 671,77	1,08	T	V	(Euribor 3M + 0.33)-Floor -0.33 sur Euribor 3M	0,446	V	(Euribor 3M + 0.33)-Floor -0.33 sur Euribor 3M	4,365	A-1	EUR	312,24	8 537,44
OPH les résidences de l'Orléanais	2011	P	REAM 881044-DELTON	CDC	29 866,79	2 626,76	0,00	A	V	Livret A(Préfixé) + 1.2	3,450	V	Livret A(Préfixé) + 1.2	3,200	A-1	EUR	84,06	2 626,76
OPH les résidences de l'Orléanais	2012	P	réam 853805 - RES P Laroque	CDC	614 514,73	362 583,70	12,25	A	V	Livret A(Préfixé) + 1.2	3,450	V	Livret A(Préfixé) + 1.2	4,200	A-1	EUR	15 228,52	20 108,02
OPH les résidences de l'Orléanais	2011	P	Réhabilitation 1142 logements à orléans	CDC	462 149,00	106 919,35	2,33	A	V	Livret A(Préfixé) + 0.6	2,600	V	Livret A(Préfixé) + 0.6	3,600	A-1	EUR	3 849,10	34 025,40
OPH les résidences de l'Orléanais	2011	P	Acqui/amélio 1 logement rue de la charpenterie	CDC	21 625,00	16 053,69	27,42	A	V	Livret A(Préfixé) + (-0.2)	1,800	V	Livret A(Préfixé) + (-0.2)	2,800	A-1	EUR	449,50	247,81
OPH les résidences de l'Orléanais	2011	P	Acqui/amélio 1 logement rue de la charpenterie	CDC	14 625,00	11 779,28	37,42	A	V	Livret A(Préfixé) + (-0.2)	1,800	V	Livret A(Préfixé) + (-0.2)	2,800	A-1	EUR	329,82	70,39
OPH les résidences de l'Orléanais	2011	P	Acquisition VEFA 51 rue d'Illiers	CDC	230 812,00	197 587,47	37,42	A	V	Livret A(Préfixé) + 1.1	3,100	V	Livret A(Préfixé) + 1.1	4,100	A-1	EUR	8 101,09	249,88
OPH les résidences de l'Orléanais	2011	P	construction 5 maisons ilot bossuet 2	CDC	47 187,50	39 686,04	37,75	A	V	Livret A(Préfixé) + 0.6	2,850	V	Livret A(Préfixé) + 0.6	3,600	A-1	EUR	1 428,70	117,48
OPH les résidences de l'Orléanais	2011	P	construction 4 logements rue Flandre Dunkerque	CDC	180 884,00	124 985,99	28,08	A	V	Livret A(Préfixé) + 0.6	2,850	V	Livret A(Préfixé) + 0.6	3,600	A-1	EUR	4 499,50	1 376,48
OPH les résidences de l'Orléanais	2011	P	construction 4 logements rue Flandre Dunkerque	CDC	61 920,50	52 076,91	37,67	A	V	Livret A(Préfixé) + 0.6	2,850	V	Livret A(Préfixé) + 0.6	3,600	A-1	EUR	1 874,77	154,15
OPH les résidences de l'Orléanais	2011	P	Renouvellement de composants 2011	CDC	848 922,10	207 486,76	2,83	A	V	Livret A(Préfixé) + 0.6	2,850	V	Livret A(Préfixé) + 0.6	3,600	A-1	EUR	7 469,52	66 205,26
OPH les résidences de l'Orléanais	2011	P	ream. 1026310: Constr 2 lgts indiv "Venelle de la justice"	CDC	51 219,47	25 868,34	12,33	T	V	Euribor 3M + 0.33	0,446	V	Euribor 3M + 0.33	4,365	A-1	EUR	1 037,46	2 069,48
OPH les résidences de l'Orléanais	2012	P	Construction de 5 maisons situées ilot Bossuet 2	CDC	314 801,00	238 441,71	28,00	A	V	Livret A(Préfixé) + 0.4	2,650	V	Livret A(Préfixé) + 0.4	3,400	A-1	EUR	5 722,60	5 087,76
OPH les résidences de l'Orléanais	2013	P	résidentialisation 48 lgts 1 à 9 rue Jean Louvet	CDC	17 835,00	6 396,46	4,00	A	V	Livret A(Préfixé) + 0.6	2,850	V	Livret A(Préfixé) + 0.6	3,600	A-1	EUR	166,31	1 214,48
OPH les résidences de l'Orléanais	2013	P	Acquisition-amélio 4 lgts 12/15 venelle gris meunier et porte dunoise	CDC	120 158,50	90 367,64	29,25	A	V	Livret A(Préfixé) + (-0.2)	1,550	V	Livret A(Préfixé) + (-0.2)	2,800	A-1	EUR	2 530,29	1 302,03



Désignation du bénéficiaire	Année de mobilisation et profil d'amortissement de l'emprunt (1)		Objet de l'emprunt garanti	Organisme prêteur ou chef de file	Montant initial	Capital restant dû au 01/01/N	Durée résiduelle	Périodicité des remboursements (2)	Taux initial			Taux à la date de vote du budget (6)			Catégorie d'emprunt (7)	ou devises pouvant modifier l'emprunt	cours de l'exercice	
	Année	Profil							Taux (3)	Index (4)	Taux actuariel (5)	Taux (3)	Index (4)	Niveau de taux			En intérêts (8)	En capital
OPH les résidences de l'Orléanais	2013	P	Acquisition-amélio 4 lgts 12/15 venelle gris meunier et porte dunoise	CDC	51 496,00	42 719,26	39,00	A	V	Livret A(Préfixé) + (-0.2)	2,050	V	Livret A(Préfixé) + (-0.2)	2,800	A-1	EUR	768,95	673,74
OPH les résidences de l'Orléanais	2013	P	Réhabilitation 126 lgts 19/21 rue Troyat	CDC	429 652,00	192 459,93	9,42	A	V	Livret A(Préfixé) + 0.6	2,350	V	Livret A(Préfixé) + 0.6	3,600	A-1	EUR	6 928,56	14 686,30
OPH les résidences de l'Orléanais	2013	P	renouvellement des composants 2012	CDC	778 954,50	288 446,67	4,33	A	V	Livret A(Préfixé) + 0.6	2,350	V	Livret A(Préfixé) + 0.6	3,600	A-1	EUR	10 384,08	52 190,32
OPH les résidences de l'Orléanais	2013	P	Acquisition VEFA 3 lgts four à chaud	CDC	138 368,91	107 716,22	29,75	A	V	Livret A(Préfixé) + (-0.2)	1,050	V	Livret A(Préfixé) + (-0.2)	2,800	A-1	EUR	3 016,05	1 258,08
OPH les résidences de l'Orléanais	2013	P	Acquisition VEFA 3 lgts rue du four à chaud	CDC	62 649,00	52 002,52	39,75	A	V	Livret A(Préfixé) + (-0.2)	1,050	V	Livret A(Préfixé) + (-0.2)	2,800	A-1	EUR	1 456,07	168,94
OPH les résidences de l'Orléanais	2013	P	Construction 45 lgts rue du Général Patton	CDC	559 963,00	480 673,27	39,75	A	V	Livret A(Préfixé) + 0.6	1,850	V	Livret A(Préfixé) + 0.6	3,600	A-1	EUR	17 304,24	75,36
OPH les résidences de l'Orléanais	2014	P	Résidentialisation 128 lgts rue E. Lalo et M. Ravel	CDC	27 638,00	11 752,39	5,08	A	V	Livret A(Préfixé) + 0.6	1,850	V	Livret A(Préfixé) + 0.6	3,600	A-1	EUR	423,09	1 700,28
OPH les résidences de l'Orléanais	2014	P	Réhabilitation 32 lgts 7 rue Troyat	CDC	447 700,00	170 669,94	10,17	A	V	Livret A(Préfixé) + 0.6	1,850	V	Livret A(Préfixé) + 0.6	3,600	A-1	EUR	6 144,12	11 023,59
OPH les résidences de l'Orléanais	2014	P	Réhabilitation 20 lgts rue LS Senghor	CDC	266 221,00	105 238,56	10,17	A	V	Livret A(Préfixé) + 0.6	1,850	V	Livret A(Préfixé) + 0.6	3,600	A-1	EUR	3 788,59	6 797,37
OPH les résidences de l'Orléanais	2014	P	Réhabilitation 166 lgts allée clos de notre dame	CDC	238 673,33	97 474,82	10,17	A	V	Livret A(Préfixé) + 0.6	1,850	V	Livret A(Préfixé) + 0.6	3,600	A-1	EUR	3 509,09	6 535,57
OPH les résidences de l'Orléanais	2014	P	Réhabilitation 387 lgts rues Cartie-Acadiens-Nécotins-Marne	CDC	52 143,00	22 339,79	5,75	A	V	Livret A(Préfixé) + 0.6	1,600	V	Livret A(Préfixé) + 0.6	3,600	A-1	EUR	804,23	3 207,79
OPH les résidences de l'Orléanais	2014	P	Résidentialisation 80 lgts rue des Jacobins et Monseigneur Vié	CDC	210 274,50	87 788,62	5,75	A	V	Livret A(Préfixé) + 0.6	1,600	V	Livret A(Préfixé) + 0.6	3,600	A-1	EUR	3 160,39	12 605,61
OPH les résidences de l'Orléanais	2014	P	Réhabilitation 78 lgts 1 rue Gabriel Fauré	CDC	707 820,67	415 486,02	10,25	A	V	Livret A(Préfixé) + 0.6	1,850	V	Livret A(Préfixé) + 0.6	3,600	A-1	EUR	14 957,50	26 836,30
OPH les résidences de l'Orléanais	2014	P	Acquisition VEFA 35 lgts clos Sainte croix	CDC	1 221 382,36	1 013 281,02	30,92	A	V	Livret A(Préfixé) + 0.6	1,600	V	Livret A(Préfixé) + 0.6	3,600	A-1	EUR	36 478,12	4 595,60
OPH les résidences de l'Orléanais	2014	P	Acquisition VEFA 35 lgts Clos Sainte croix	CDC	533 447,00	465 559,16	40,17	A	V	Livret A(Préfixé) + 0.6	1,850	V	Livret A(Préfixé) + 0.6	3,600	A-1	EUR	15 224,03	0,00
OPH les résidences de l'Orléanais	2014	P	Acquisition amélioration 15 lgts rue Porte saint jean	CDC	327 531,88	262 172,12	30,75	A	V	Livret A(Préfixé) + (-0.2)	0,800	V	Livret A(Préfixé) + (-0.2)	2,800	A-1	EUR	7 340,82	2 783,58
OPH les résidences de l'Orléanais	2014	P	Acquisition amélioration 15 lgts rue Porte saint jean	CDC	148 633,50	125 845,87	40,75	A	V	Livret A(Préfixé) + (-0.2)	0,800	V	Livret A(Préfixé) + (-0.2)	2,800	A-1	EUR	3 523,68	335,21
OPH les résidences de l'Orléanais	2014	P	Construction 24 lgts clos de la fontaine	CDC	1 206 316,00	1 011 075,88	30,75	A	V	Livret A(Préfixé) + 0.6	1,600	V	Livret A(Préfixé) + 0.6	3,600	A-1	EUR	36 398,73	3 196,23
OPH les résidences de l'Orléanais	2014	P	Construction 24 lgts clos de la fontaine	CDC	222 700,50	197 321,21	40,75	A	V	Livret A(Préfixé) + 0.6	1,600	V	Livret A(Préfixé) + 0.6	3,600	A-1	EUR	6 177,39	0,00
OPH les résidences de l'Orléanais	2016	C	Opération de réaménagement	CREDIT AGRICOLE	769 866,71	372 102,30	7,07	T	V	Moyenne Euribor 3M + 1.32	1,217	V	Euribor 3M + 1.32	5,446	A-1	EUR	18 472,44	51 324,44





Désignation du bénéficiaire	Année de mobilisation et profil d'amortissement de l'emprunt (1)		Objet de l'emprunt garanti	Organisme prêteur ou chef de file	Montant initial	Capital restant dû au 01/01/N	Durée résiduelle	Périodicité des remboursements (2)	Taux initial			Taux à la date de vote du budget (6)			Catégorie d'emprunt (7)	ou devises pouvant modifier l'emprunt	cours de l'exercice	
	Année	Profil							Taux (3)	Index (4)	Taux actuariel (5)	Taux (3)	Index (4)	Niveau de taux			En intérêts (8)	En capital
OPH les résidences de l'Orléanais	2014	P	Construction 45 lgts rue du Général Patton	CDC	2 088 980,69	1 743 448,10	30,75	A	V	Inflation Livret A + 0.85	1,167	V	Inflation Livret A + 0.85	5,327	A-1	EUR	68 862,57	0,00
OPH les résidences de l'Orléanais	2015	P	réaménagement (ligne initiale 0875606)	CDC	633 648,04	464 351,88	17,00	A	V	Livret A(Préfixé) + 0.8	1,800	V	Livret A(Préfixé) + 0.8	3,800	A-1	EUR	13 001,85	20 192,27
OPH les résidences de l'Orléanais	2015	P	réaménagement (ligne initiale 1056425)	CDC	113 856,93	43 378,06	3,17	A	V	Livret A(Préfixé) + 0.65	1,650	V	Livret A(Préfixé) + 0.65	3,650	A-1	EUR	1 583,30	10 106,27
OPH les résidences de l'Orléanais	2015	P	réaménagement (ligne initiale 1063064)	CDC	533 048,92	313 976,74	8,17	A	V	Livret A(Préfixé) + 0.65	1,650	V	Livret A(Préfixé) + 0.65	3,650	A-1	EUR	11 460,15	28 636,07
OPH les résidences de l'Orléanais	2015	P	réaménagement (ligne initiale 1133403)	CDC	103 567,19	72 587,38	15,00	A	V	Livret A(Préfixé) + 0.6	1,600	V	Livret A(Préfixé) + 0.6	3,600	A-1	EUR	1 887,27	3 716,21
OPH les résidences de l'Orléanais	2015	P	réaménagement (ligne initiale 1180618)	CDC	201 432,03	131 139,39	12,00	A	V	Livret A(Préfixé) + 0.6	1,600	V	Livret A(Préfixé) + 0.6	3,600	A-1	EUR	3 409,62	8 608,05
OPH les résidences de l'Orléanais	2015	P	réaménagement (ligne initiale 1184448)	CDC	78 709,32	7 320,36	12,00	A	V	Livret A(Préfixé) + 0.6	1,600	V	Livret A(Préfixé) + 0.6	3,600	A-1	EUR	190,33	480,51
OPH les résidences de l'Orléanais	2015	P	réaménagement (ligne initiale 1190859)	CDC	322 920,28	109 176,30	3,17	A	V	Livret A(Préfixé) + 0.6	1,600	V	Livret A(Préfixé) + 0.6	3,600	A-1	EUR	3 930,35	25 455,19
OPH les résidences de l'Orléanais	2015	P	réaménagement (ligne initiale 1190964)	CDC	54 383,10	31 980,54	8,17	A	V	Livret A(Préfixé) + 0.6	1,600	V	Livret A(Préfixé) + 0.6	3,600	A-1	EUR	1 151,30	2 923,11
OPH les résidences de l'Orléanais	2015	P	réaménagement (ligne initiale 1201431)	CDC	72 556,75	27 597,10	3,17	A	V	Livret A(Préfixé) + 0.6	1,600	V	Livret A(Préfixé) + 0.6	3,600	A-1	EUR	993,50	6 434,45
OPH les résidences de l'Orléanais	2015	P	réaménagement (ligne initiale 1201460)	CDC	327 669,99	219 266,62	13,00	A	V	Livret A(Préfixé) + 0.6	1,600	V	Livret A(Préfixé) + 0.6	3,600	A-1	EUR	5 700,93	13 184,52
OPH les résidences de l'Orléanais	2015	P	réaménagement (ligne initiale 1214560)	CDC	58 606,73	38 982,48	12,00	A	V	Livret A(Préfixé) + 1.2	2,200	V	Livret A(Préfixé) + 1.2	4,200	A-1	EUR	1 247,44	2 465,11
OPH les résidences de l'Orléanais	2014	P	réaménagement (ligne initiale 1214564)	CDC	547 283,55	330 864,85	10,33	A	V	Livret A(Préfixé) + 1.2	2,200	V	Livret A(Préfixé) + 1.2	4,200	A-1	EUR	13 896,32	22 926,64
OPH les résidences de l'Orléanais	2015	P	réaménagement (ligne initiale 1214568)	CDC	107 750,59	72 281,43	12,17	A	V	Livret A(Préfixé) + 1.2	2,200	V	Livret A(Préfixé) + 1.2	4,200	A-1	EUR	2 959,17	4 003,46
OPH les résidences de l'Orléanais	2014	P	réaménagement (ligne initiale 1214575)	CDC	648 635,57	392 138,06	10,33	A	V	Livret A(Préfixé) + 1.2	2,200	V	Livret A(Préfixé) + 1.2	4,200	A-1	EUR	16 469,80	27 172,45
OPH les résidences de l'Orléanais	2015	P	réaménagement (ligne initiale 1214581)	CDC	405 316,54	280 138,44	13,00	A	V	Livret A(Préfixé) + 1.2	2,200	V	Livret A(Préfixé) + 1.2	4,200	A-1	EUR	8 964,43	16 174,52
OPH les résidences de l'Orléanais	2015	P	réaménagement (ligne initiale 1214588)	CDC	1 258 086,33	869 538,50	13,00	A	V	Livret A(Préfixé) + 1.2	2,200	V	Livret A(Préfixé) + 1.2	4,200	A-1	EUR	27 825,23	50 205,06
OPH les résidences de l'Orléanais	2014	P	réaménagement (ligne initiale 1214598)	CDC	65 624,05	41 838,95	11,50	A	V	Livret A(Préfixé) + 1.2	2,200	V	Livret A(Préfixé) + 1.2	4,200	A-1	EUR	1 757,24	2 583,24
OPH les résidences de l'Orléanais	2015	P	réaménagement (ligne initiale 1214606)	CDC	1 157 925,89	770 008,73	11,08	A	V	Livret A(Préfixé) + 1.2	2,200	V	Livret A(Préfixé) + 1.2	4,200	A-1	EUR	31 626,42	47 542,18
OPH les résidences de l'Orléanais	2015	P	réaménagement (ligne initiale 1214568)	CDC	539 612,65	359 242,31	12,00	A	V	Livret A(Préfixé) + 1.2	2,200	V	Livret A(Préfixé) + 1.2	4,200	A-1	EUR	11 495,75	22 717,16
OPH les résidences de l'Orléanais	2015	P	réaménagement (ligne initiale 1214655)	CDC	114 455,20	52 794,66	5,00	A	V	Livret A(Préfixé) + 1.2	2,200	V	Livret A(Préfixé) + 1.2	4,200	A-1	EUR	1 689,43	8 121,04



Désignation du bénéficiaire	Année de mobilisation et profil d'amortissement de l'emprunt (1)		Objet de l'emprunt garanti	Organisme prêteur ou chef de file	Montant initial	Capital restant dû au 01/01/N	Durée résiduelle	Périodicité des remboursements (2)	Taux initial			Taux à la date de vote du budget (6)			Catégorie d'emprunt (7)	ou devises pouvant modifier l'emprunt	cours de l'exercice	
	Année	Profil							Taux (3)	Index (4)	Taux actuariel (5)	Taux (3)	Index (4)	Niveau de taux			En intérêts (8)	En capital
OPH les résidences de l'Orléanais	2015	P	réaménagement (ligne initiale 1214660)	CDC	55 294,85	25 505,81	5,00	A	V	Livret A(Préfixé) + 1.2	2,200	V	Livret A(Préfixé) + 1.2	4,200	A-1	EUR	816,19	3 923,38
OPH les résidences de l'Orléanais	2015	P	réaménagement (ligne initiale 1214663)	CDC	213 161,16	98 324,70	5,00	A	V	Livret A(Préfixé) + 1.2	2,200	V	Livret A(Préfixé) + 1.2	4,200	A-1	EUR	3 146,39	15 124,60
OPH les résidences de l'Orléanais	2015	P	réaménagement (ligne initiale 1214914)	CDC	352 748,39	177 743,98	7,00	A	V	Livret A(Préfixé) + 1.2	2,200	V	Livret A(Préfixé) + 1.2	4,200	A-1	EUR	5 687,81	19 847,03
OPH les résidences de l'Orléanais	2015	P	réaménagement (ligne initiale 1214917)	CDC	102 724,54	43 237,59	5,00	A	V	Livret A(Préfixé) + 1.2	2,200	V	Livret A(Préfixé) + 1.2	4,200	A-1	EUR	1 383,60	6 650,94
OPH les résidences de l'Orléanais	2015	P	réaménagement (ligne initiale 1214920)	CDC	171 074,40	106 470,97	10,00	A	V	Livret A(Préfixé) + 1.2	2,200	V	Livret A(Préfixé) + 1.2	4,200	A-1	EUR	3 407,07	8 227,88
OPH les résidences de l'Orléanais	2015	P	réaménagement (ligne initiale 1214922)	CDC	547 466,01	378 386,42	13,00	A	V	Livret A(Préfixé) + 1.2	2,200	V	Livret A(Préfixé) + 1.2	4,200	A-1	EUR	12 108,37	21 847,12
OPH les résidences de l'Orléanais	2015	P	réaménagement (ligne initiale 1214923)	CDC	217 340,58	148 404,79	12,00	A	V	Livret A(Préfixé) + 1.2	2,200	V	Livret A(Préfixé) + 1.2	4,200	A-1	EUR	4 748,95	9 384,57
OPH les résidences de l'Orléanais	2015	P	réaménagement (ligne initiale 1214939)	CDC	613 876,60	388 995,03	10,08	A	V	Livret A(Préfixé) + 1.2	2,200	V	Livret A(Préfixé) + 1.2	4,200	A-1	EUR	16 028,90	26 954,66
OPH les résidences de l'Orléanais	2015	P	réaménagement (ligne initiale 1214947)	CDC	81 326,09	17 523,11	1,00	A	V	Livret A(Préfixé) + 1.2	2,200	V	Livret A(Préfixé) + 1.2	4,200	A-1	EUR	560,74	8 623,58
OPH les résidences de l'Orléanais	2015	P	réaménagement (ligne initiale 1214953)	CDC	81 634,10	9 156,39	0,00	A	V	Livret A(Préfixé) + 1.2	2,200	V	Livret A(Préfixé) + 1.2	3,200	A-1	EUR	293,00	9 156,39
OPH les résidences de l'Orléanais	2014	P	réaménagement (ligne initiale 1215124)	CDC	209 557,38	130 147,39	11,25	A	V	Livret A(Préfixé) + 1.2	2,200	V	Livret A(Préfixé) + 1.2	4,200	A-1	EUR	5 466,19	7 914,94
OPH les résidences de l'Orléanais	2014	P	réaménagement (ligne initiale 1215128)	CDC	56 795,97	32 616,29	9,58	A	V	Livret A(Préfixé) + 1.2	2,200	V	Livret A(Préfixé) + 1.2	4,200	A-1	EUR	1 369,88	2 535,48
OPH les résidences de l'Orléanais	2014	P	réaménagement (ligne initiale 1215131)	CDC	541 365,46	309 854,70	9,25	A	V	Livret A(Préfixé) + 1.2	2,200	V	Livret A(Préfixé) + 1.2	4,200	A-1	EUR	13 013,90	24 087,06
OPH les résidences de l'Orléanais	2015	P	réaménagement (ligne initiale 1215132)	CDC	1 145 153,94	762 561,60	12,08	A	V	Livret A(Préfixé) + 1.2	2,200	V	Livret A(Préfixé) + 1.2	4,200	A-1	EUR	31 218,90	42 236,11
OPH les résidences de l'Orléanais	2014	P	réaménagement (ligne initiale 1215138)	CDC	685 538,61	392 373,34	9,25	A	V	Livret A(Préfixé) + 1.2	2,200	V	Livret A(Préfixé) + 1.2	4,200	A-1	EUR	16 479,68	30 501,78
OPH les résidences de l'Orléanais	2015	P	réaménagement (ligne initiale 1216646)	CDC	106 943,62	46 603,46	4,17	A	V	Livret A(Préfixé) + 0.6	1,600	V	Livret A(Préfixé) + 0.6	3,600	A-1	EUR	1 677,72	8 485,54
OPH les résidences de l'Orléanais	2015	P	réaménagement (ligne initiale 1218329)	CDC	319 517,81	196 472,53	9,17	A	V	Livret A(Préfixé) + 0.6	1,600	V	Livret A(Préfixé) + 0.6	3,600	A-1	EUR	7 073,01	15 736,80
OPH les résidences de l'Orléanais	2015	P	réaménagement (ligne initiale 1221354)	CDC	63 142,18	38 826,33	9,17	A	V	Livret A(Préfixé) + 0.6	1,600	V	Livret A(Préfixé) + 0.6	3,600	A-1	EUR	1 397,75	3 109,86
OPH les résidences de l'Orléanais	2015	P	réaménagement (ligne initiale 1236248)	CDC	262 214,08	179 804,16	14,00	A	V	Livret A(Préfixé) + 0.6	1,600	V	Livret A(Préfixé) + 0.6	3,600	A-1	EUR	4 674,91	9 954,28
OPH les résidences de l'Orléanais	2015	P	réaménagement (ligne initiale 1236399)	CDC	178 363,68	77 726,61	4,17	A	V	Livret A(Préfixé) + 0.6	1,600	V	Livret A(Préfixé) + 0.6	3,600	A-1	EUR	2 798,16	14 152,43
OPH les résidences de l'Orléanais	2015	P	réaménagement (ligne initiale 1236402)	CDC	309 135,22	211 978,71	14,00	A	V	Livret A(Préfixé) + 0.6	1,600	V	Livret A(Préfixé) + 0.6	3,600	A-1	EUR	5 511,45	11 735,52





Désignation du bénéficiaire	Année de mobilisation et profil d'amortissement de l'emprunt (1)		Objet de l'emprunt garanti	Organisme prêteur ou chef de file	Montant initial	Capital restant dû au 01/01/N	Durée résiduelle	Périodicité des remboursements (2)	Taux initial			Taux à la date de vote du budget (6)			Catégorie d'emprunt (7)	ou devises pouvant modifier l'emprunt	cours de l'exercice	
	Année	Profil							Taux (3)	Index (4)	Taux actuariel (5)	Taux (3)	Index (4)	Niveau de taux			En intérêts (8)	En capital
OPH les résidences de l'Orléanais	2015	P	réaménagement (ligne initiale 1236466)	CDC	153 702,44	94 512,12	9,17	A	V	Livret A(Préfixé) + 0.6	1,600	V	Livret A(Préfixé) + 0.6	3,600	A-1	EUR	3 402,44	7 570,11
OPH les résidences de l'Orléanais	2015	P	réaménagement (ligne initiale 1236594)	CDC	158 876,21	97 693,50	9,17	A	V	Livret A(Préfixé) + 0.6	1,600	V	Livret A(Préfixé) + 0.6	3,600	A-1	EUR	3 516,97	7 824,93
OPH les résidences de l'Orléanais	2015	P	réaménagement	CDC	283 519,08	174 336,81	9,17	A	V	Livret A(Préfixé) + 0.6	1,600	V	Livret A(Préfixé) + 0.6	3,600	A-1	EUR	6 276,13	13 963,80
OPH les résidences de l'Orléanais	2015	P	Résidentialisation de 54 logements situés avenue Wichita et rue Couperin à Orléans	CDC	12 377,95	1 054,96	6,50	A	V	Livret A(Préfixé) + 0.6	1,600	V	Livret A(Préfixé) + 0.6	3,600	A-1	EUR	37,98	125,69
OPH les résidences de l'Orléanais	2015	P	Résidentialisation de 86 logements situés rue Béchet et avenue Wichita à Orléans	CDC	52 122,46	3 837,06	6,50	A	V	Livret A(Préfixé) + 0.6	1,600	V	Livret A(Préfixé) + 0.6	3,600	A-1	EUR	138,13	457,15
OPH les résidences de l'Orléanais	2015	P	Réhabilitation de 207 logements situés 7 et 9 rue Cracovie à Orléans	CDC	5 877,34	2 889,96	6,42	A	V	Livret A(Préfixé) + 0.6	1,600	V	Livret A(Préfixé) + 0.6	3,600	A-1	EUR	104,04	344,31
OPH les résidences de l'Orléanais	2015	P	Résidentialisation de 124 logements situés 26 à 51 avenue de la Marne à Orléans	CDC	247 600,00	121 747,25	6,42	A	V	Livret A(Préfixé) + 0.6	1,600	V	Livret A(Préfixé) + 0.6	3,600	A-1	EUR	4 382,90	14 504,98
OPH les résidences de l'Orléanais	2015	P	Réhabilitation de 52 logements situés 7 rue Henri Troyat à Orléans	CDC	99 257,45	48 581,66	6,42	A	V	Livret A(Préfixé) + 0.6	1,600	V	Livret A(Préfixé) + 0.6	3,600	A-1	EUR	1 748,94	5 788,03
OPH les résidences de l'Orléanais	2015	P	Réhabilitation de 937 logements situés 7 à 20 rue de Cracovie à Orléans	CDC	56 719,44	28 186,14	6,42	A	V	Livret A(Préfixé) + 0.6	1,600	V	Livret A(Préfixé) + 0.6	3,600	A-1	EUR	1 014,70	3 294,31
OPH les résidences de l'Orléanais	2015	P	Réhabilitation de 268 logements situés rues Henri Troyat et Cracovie à Orléans	CDC	92 330,36	45 630,40	6,42	A	V	Livret A(Préfixé) + 0.6	1,600	V	Livret A(Préfixé) + 0.6	3,600	A-1	EUR	1 642,69	5 333,14
OPH les résidences de l'Orléanais	2015	P	résidentialisation de 52 logements situés 3 et 5 rue rouget de Lisle à Orléans	CDC	45 211,18	22 127,29	6,42	A	V	Livret A(Préfixé) + 0.6	1,600	V	Livret A(Préfixé) + 0.6	3,600	A-1	EUR	796,58	2 636,25
OPH les résidences de l'Orléanais	2015	P	Réhabilitation de 32 logements situés 22 rue Henri Troyat à Orléans	CDC	62 840,00	31 227,69	6,42	A	V	Livret A(Préfixé) + 0.6	1,600	V	Livret A(Préfixé) + 0.6	3,600	A-1	EUR	1 124,20	3 649,80
OPH les résidences de l'Orléanais	2015	P	Réhabilitation de 32 logements situés 11 rue Henri Troyat à Orléans	CDC	66 414,50	33 004,01	6,42	A	V	Livret A(Préfixé) + 0.6	1,600	V	Livret A(Préfixé) + 0.6	3,600	A-1	EUR	1 188,14	3 857,41
OPH les résidences de l'Orléanais	2015	P	Résidentialisation de 126 logements situés 1 à 7 rue des Jacobins à Orléans	CDC	201 556,50	99 107,22	6,42	A	V	Livret A(Préfixé) + 0.6	1,600	V	Livret A(Préfixé) + 0.6	3,600	A-1	EUR	3 567,86	11 807,64
OPH les résidences de l'Orléanais	2015	P	Réhabilitation de 426 logements situés ru Cracovie à Orléans	CDC	100 000,00	49 170,95	6,42	A	V	Livret A(Préfixé) + 0.6	1,600	V	Livret A(Préfixé) + 0.6	3,600	A-1	EUR	1 770,15	5 858,23



Désignation du bénéficiaire	Année de mobilisation et profil d'amortissement de l'emprunt (1)		Objet de l'emprunt garanti	Organisme prêteur ou chef de file	Montant initial	Capital restant dû au 01/01/N	Durée résiduelle	Périodicité des remboursements (2)	Taux initial			Taux à la date de vote du budget (6)			Catégorie d'emprunt (7)	ou devises pouvant modifier l'emprunt	cours de l'exercice	
	Année	Profil							Taux (3)	Index (4)	Taux actuariel (5)	Taux (3)	Index (4)	Niveau de taux			En intérêts (8)	En capital
OPH les résidences de l'Orléanais	2015	P	renouvellement de composants 2014	CDC	553 785,08	305 128,06	7,00	A	V	Livret A(Préfixé) + 0.6	1,350	V	Livret A(Préfixé) + 0.6	3,600	A-1	EUR	7 933,33	32 362,54
OPH les résidences de l'Orléanais	2015	P	réaménagement (ligne initiale 1209934)	CDC	398 588,58	183 398,69	4,17	A	V	Livret A(Préfixé) + 1.2	2,200	V	Livret A(Préfixé) + 1.2	4,200	A-1	EUR	7 697,59	32 992,25
OPH les résidences de l'Orléanais	2015	P	réaménagement (ligne initiale 1209939)	CDC	293 405,47	135 001,81	4,17	A	V	Livret A(Préfixé) + 1.2	2,200	V	Livret A(Préfixé) + 1.2	4,200	A-1	EUR	5 666,28	24 285,96
OPH les résidences de l'Orléanais	2015	P	réaménagement (ligne initiale 1209944)	CDC	625 309,51	198 759,63	2,00	A	V	Livret A(Préfixé) + 1.2	2,200	V	Livret A(Préfixé) + 1.2	4,200	A-1	EUR	6 360,31	64 177,62
OPH les résidences de l'Orléanais	2015	P	réaménagement (ligne initiale 1209955)	CDC	1 047 855,82	423 387,60	3,00	A	V	Livret A(Préfixé) + 1.2	2,200	V	Livret A(Préfixé) + 1.2	4,200	A-1	EUR	13 548,40	97 793,94
OPH les résidences de l'Orléanais	2015	P	réaménagement (ligne initiale 1209956)	CDC	443 248,91	146 791,19	2,17	A	V	Livret A(Préfixé) + 1.2	2,200	V	Livret A(Préfixé) + 1.2	4,200	A-1	EUR	6 165,23	46 426,33
OPH les résidences de l'Orléanais	2015	P	réaménagement (ligne initiale 1209967)	CDC	156 440,79	51 808,66	2,17	A	V	Livret A(Préfixé) + 1.2	2,200	V	Livret A(Préfixé) + 1.2	4,200	A-1	EUR	2 175,96	16 385,77
OPH les résidences de l'Orléanais	2015	P	réaménagement (ligne initiale 1209976)	CDC	838 416,47	434 024,42	5,00	A	V	Livret A(Préfixé) + 1.2	2,200	V	Livret A(Préfixé) + 1.2	4,200	A-1	EUR	13 888,78	64 524,35
OPH les résidences de l'Orléanais	2015	P	réaménagement (ligne initiale 1210070)	CDC	167 131,37	76 900,54	4,17	A	V	Livret A(Préfixé) + 1.2	2,200	V	Livret A(Préfixé) + 1.2	4,200	A-1	EUR	3 227,66	13 833,91
OPH les résidences de l'Orléanais	2015	P	réaménagement (ligne initiale 1210087)	CDC	553 214,39	252 316,22	4,00	A	V	Livret A(Préfixé) + 1.2	2,200	V	Livret A(Préfixé) + 1.2	4,200	A-1	EUR	8 074,12	47 335,28
OPH les résidences de l'Orléanais	2015	P	réaménagement (ligne initiale 1210090)	CDC	121 950,68	40 386,52	2,17	A	V	Livret A(Préfixé) + 1.2	2,200	V	Livret A(Préfixé) + 1.2	4,200	A-1	EUR	1 696,23	12 773,23
OPH les résidences de l'Orléanais	2015	P	Acquisition en VEFA de 18 logements situés rue Alain Fournier et LS Senghor à Orléans	CDC	183 870,00	159 420,90	41,42	A	V	Livret A(Préfixé) + (-0.2)	0,800	V	Livret A(Préfixé) + (-0.2)	2,800	A-1	EUR	4 153,45	0,00
OPH les résidences de l'Orléanais	2015	P	Acquisition-amélioration de 1 logements situés 8 rue théophile Naudy à Orléans	CDC	26 021,50	22 561,43	41,42	A	V	Livret A(Préfixé) + (-0.2)	0,800	V	Livret A(Préfixé) + (-0.2)	2,800	A-1	EUR	587,80	0,00
OPH les résidences de l'Orléanais	2015	P	Acquisition-amélioration de 1 logements situés 8 rue théophile Naudy à Orléans	CDC	60 716,50	45 417,40	31,42	A	V	Livret A(Préfixé) + (-0.2)	0,800	V	Livret A(Préfixé) + (-0.2)	2,800	A-1	EUR	1 271,69	255,76
OPH les résidences de l'Orléanais	2015	P	Construction de 13 logements situés Allée Joliot Curie à orléans	CDC	738 510,00	617 644,06	32,08	A	V	Livret A(Préfixé) + 0.6	1,350	V	Livret A(Préfixé) + 0.6	3,600	A-1	EUR	22 235,19	720,80
OPH les résidences de l'Orléanais	2015	P	Construction de 13 logements situés Allée Joliot Curie à orléans	CDC	241 733,00	215 634,26	41,50	A	V	Livret A(Préfixé) + 0.6	1,600	V	Livret A(Préfixé) + 0.6	3,600	A-1	EUR	6 627,11	0,00
OPH les résidences de l'Orléanais	2011	P	prêt logement social	CDC	13 944,16	4 549,99	4,42	T	F	Taux fixe à 3.64 %	0,898	F	Taux fixe à 3.64 %	3,640	A-1	EUR	150,72	948,80



Désignation du bénéficiaire	Année de mobilisation et profil d'amortissement de l'emprunt (1)		Objet de l'emprunt garanti	Organisme prêteur ou chef de file	Montant initial	Capital restant dû au 01/01/N	Durée résiduelle	Périodicité des remboursements (2)	Taux initial			Taux à la date de vote du budget (6)			Catégorie d'emprunt (7)	ou devises pouvant modifier l'emprunt	cours de l'exercice	
	Année	Profil							Taux (3)	Index (4)	Taux actuariel (5)	Taux (3)	Index (4)	Niveau de taux			En intérêts (8)	En capital
OPH les résidences de l'Orléanais	2016	P	Travaux de résidentialisation de 134 logements de l'ensemble immobilier du Clos Gauthier à Orléans	CDC	89 462,62	26 026,63	7,25	A	V	Livret A(Préfixé) + 0.6	1,350	V	Livret A(Préfixé) + 0.6	3,600	A-1	EUR	936,96	2 593,78
OPH les résidences de l'Orléanais	2016	P	acquisition amélioration de 12 logements situés 25 27 rue Eugène Turbat à Orléans	CDC	163 442,50	142 811,41	42,33	A	V	Livret A(Préfixé) + (-0.2)	0,550	V	Livret A(Préfixé) + (-0.2)	2,800	A-1	EUR	3 826,86	0,00
OPH les résidences de l'Orléanais	2016	P	acquisition amélioration de 12 logements situés 25 27 rue Eugène Turbat à Orléans	CDC	353 581,50	295 893,57	32,33	A	V	Livret A(Préfixé) + (-0.2)	0,550	V	Livret A(Préfixé) + (-0.2)	2,800	A-1	EUR	8 285,02	1 764,28
OPH les résidences de l'Orléanais	2016	P	Construction de 6 logements collectifs situés rue du Docteur Guy Civil, Clos de la Fontaine II à Or	CDC	408 345,00	352 569,14	33,33	A	V	Livret A(Préfixé) + 0.6	1,350	V	Livret A(Préfixé) + 0.6	3,600	A-1	EUR	12 692,49	595,68
OPH les résidences de l'Orléanais	2016	P	Construction de 6 logements collectifs situés rue du Docteur Guy Civil, Clos de la Fontaine II à Or	CDC	96 290,00	87 003,47	42,83	A	V	Livret A(Préfixé) + 0.6	1,350	V	Livret A(Préfixé) + 0.6	3,600	A-1	EUR	2 752,22	0,00
OPH les résidences de l'Orléanais	2016	P	Réhabilitation de 213 logements de l'ensemble immobilier Les Genêts à Orléans	CDC	630 459,44	431 897,85	12,92	A	V	Livret A(Préfixé) + 0.6	1,350	V	Livret A(Préfixé) + 0.6	3,600	A-1	EUR	15 548,32	21 707,44
OPH les résidences de l'Orléanais	2016	P	Réhabilitation de 209 logements de l'ensemble immobilier Les Genêts à Orléans	CDC	305 452,60	171 783,11	7,92	A	V	Livret A(Préfixé) + 0.6	1,350	V	Livret A(Préfixé) + 0.6	3,600	A-1	EUR	6 184,19	17 119,70
OPH les résidences de l'Orléanais	2016	P	Acquisition de 585 logements situés à Orléans, Saran et St Jean de la Ruelle	CE	8 900 010,00	7 567 102,08	23,00	T	F	Taux fixe à 1.18 %	1,185	F	Taux fixe à 1.18 %	1,185	A-1	EUR	88 332,56	218 365,80
OPH les résidences de l'Orléanais	2017	P	Réhabilitation de 151 logements situés Résidence la Bolière à Orléans	CDC	1 200 000,00	841 939,30	13,33	A	V	Livret A(Préfixé) + 0.6	1,350	V	Livret A(Préfixé) + 0.6	3,600	A-1	EUR	30 309,81	37 568,74
OPH les résidences de l'Orléanais	2017	P	Renouvellement des composants 2015 - 1677 logements	CDC	1 373 711,60	854 067,85	8,42	A	V	Livret A(Préfixé) + 0.6	1,350	V	Livret A(Préfixé) + 0.6	3,600	A-1	EUR	30 746,44	72 921,47
OPH les résidences de l'Orléanais	2017	P	Renouvellement des composants 2016 - 1 566 logements	CDC	1 090 038,06	630 502,50	8,67	A	V	Livret A(Préfixé) + 0.6	1,350	V	Livret A(Préfixé) + 0.6	3,600	A-1	EUR	22 698,09	53 833,16
OPH les résidences de l'Orléanais	2017	P	Acquisition-amélioration de 9 logements situés 56-56 bis rue de la Bourie Rouge à Orléans	CDC	177 292,50	145 631,55	33,58	A	V	Livret A(Préfixé) + (-0.2)	0,550	V	Livret A(Préfixé) + (-0.2)	2,800	A-1	EUR	4 077,68	735,64
OPH les résidences de l'Orléanais	2017	P	Acquisition-amélioration de 9 logements situés 56-56 bis rue de la Bourie Rouge à Orléans	CDC	75 982,50	68 428,84	43,58	A	V	Livret A(Préfixé) + (-0.2)	0,550	V	Livret A(Préfixé) + (-0.2)	2,800	A-1	EUR	1 797,68	0,00



Désignation du bénéficiaire	Année de mobilisation et profil d'amortissement de l'emprunt (1)		Objet de l'emprunt garanti	Organisme prêteur ou chef de file	Montant initial	Capital restant dû au 01/01/N	Durée résiduelle	Périodicité des remboursements (2)	Taux initial			Taux à la date de vote du budget (6)			Catégorie d'emprunt (7)	ou devises pouvant modifier l'emprunt	cours de l'exercice	
	Année	Profil							Taux (3)	Index (4)	Taux actuariel (5)	Taux (3)	Index (4)	Niveau de taux			En intérêts (8)	En capital
OPH les résidences de l'Orléanais	2017	P	Construction de 22 logements en VEFA situés 112 rue du Faubourg St Jean à Orléans	CDC	439 353,50	403 760,00	43,58	A	V	Livret A(Préfixé) + 0.6	1,350	V	Livret A(Préfixé) + 0.6	3,600	A-1	EUR	12 564,49	0,00
OPH les résidences de l'Orléanais	2017	P	Construction de 22 logements en VEFA situés 112 rue du Faubourg St Jean à Orléans	CDC	851 445,49	773 904,92	34,58	A	V	Livret A(Préfixé) + 0.6	1,350	V	Livret A(Préfixé) + 0.6	3,600	A-1	EUR	27 860,58	650,11
OPH les résidences de l'Orléanais	2017	P	Réhabilitation de 11 logements situés 3-5 rue des 7 Dormants à Orléans	CDC	49 069,50	37 819,72	14,00	A	V	Livret A(Préfixé) + 0.6	1,350	V	Livret A(Préfixé) + 0.6	3,600	A-1	EUR	983,31	1 853,38
OPH les résidences de l'Orléanais	2017	P	Financement PHBB (Prêt Haut de Bilan Bonifié) - Bonification CDC ? Action Logement - Résidence des A	CDC	50 000,00	50 000,00	33,75	A	V	Livret A(Préfixé) + 0.6	1,350	V	Livret A(Préfixé) + 0.6	3,600	A-1	EUR	1 800,00	0,00
OPH les résidences de l'Orléanais	2018	P	Acquisition - Amélioration de 8 logements situés 4 rue Adolphe Crespin à Orléans	CDC	166 480,00	151 364,14	34,42	A	V	Livret A(Préfixé) + 1.11	1,860	V	Livret A(Préfixé) + 1.11	4,110	A-1	EUR	6 060,29	0,00
OPH les résidences de l'Orléanais	2018	P	Acquisition - Amélioration de 8 logements situés 4 rue Adolphe Crespin à Orléans	CDC	237 828,50	222 107,48	44,42	A	V	Livret A(Préfixé) + 1.11	1,860	V	Livret A(Préfixé) + 1.11	4,110	A-1	EUR	7 546,49	0,00
OPH les résidences de l'Orléanais	2018	P	Acquisition - Amélioration de 8 logements situés 4 rue Adolphe Crespin à Orléans	CDC	101 544,00	146 287,60	34,42	A	V	Livret A(Préfixé) + 1.11	1,860	V	Livret A(Préfixé) + 1.11	4,110	A-1	EUR	5 857,04	0,00
OPH les résidences de l'Orléanais	2011	P	REAM 929677 - RUE DU POT D'ARGENT CLOS NOTRE DAME	CDC	149 164,83	83 282,33	10,42	T	F	Taux fixe à 3.64 %	0,898	F	Taux fixe à 3.64 %	3,640	A-1	EUR	2 902,00	6 654,04
OPH les résidences de l'Orléanais	2011	P	REAM 933631 - RUE P CHEVALDONNE	CDC	212 990,03	118 917,73	10,42	T	F	Taux fixe à 3.64 %	0,898	F	Taux fixe à 3.64 %	3,640	A-1	EUR	4 143,73	9 501,16
OPH les résidences de l'Orléanais	2011	P	REAM 938613 - AMENAGEMENT DE LOGEMENTS 11 RUE DES 4 FILS AYMONT	CDC	18 217,85	9 491,18	9,17	T	F	Taux fixe à 3.64 %	0,898	F	Taux fixe à 3.64 %	3,640	A-1	EUR	329,08	881,38
OPH les résidences de l'Orléanais	2011	P	REAM 867638 - BAILLY	CDC	37 824,25	21 118,17	10,42	T	F	Taux fixe à 3.64 %	0,898	F	Taux fixe à 3.64 %	3,640	A-1	EUR	735,88	1 687,30
OPH les résidences de l'Orléanais	2011	P	REAM 471899 - DESSAUX MOUTARDERIE JAUNE	CDC	58 737,69	24 079,35	6,17	T	F	Taux fixe à 3.64 %	0,898	F	Taux fixe à 3.64 %	3,640	A-1	EUR	817,98	3 500,45
OPH les résidences de l'Orléanais	2011	P	REAM 853806 - RES P LAROQUE	CDC	77 184,10	41 981,23	9,92	T	F	Taux fixe à 3.64 %	0,898	F	Taux fixe à 3.64 %	3,640	A-1	EUR	1 460,16	3 555,44
OPH les résidences de l'Orléanais	2011	P	REAM 1122811-Réhab 78 logts 19-21-23 Camille Flammarion PAM	CDC	156 244,25	58 771,98	5,42	T	F	Taux fixe à 3.64 %	0,898	F	Taux fixe à 3.64 %	3,640	A-1	EUR	1 979,11	9 844,56



Désignation du bénéficiaire	Année de mobilisation et profil d'amortissement de l'emprunt (1)		Objet de l'emprunt garanti	Organisme prêteur ou chef de file	Montant initial	Capital restant dû au 01/01/N	Durée résiduelle	Périodicité des remboursements (2)	Taux initial			Taux à la date de vote du budget (6)			Catégorie d'emprunt (7)	ou devises pouvant modifier l'emprunt	cours de l'exercice	
	Année	Profil							Taux (3)	Index (4)	Taux actuariel (5)	Taux (3)	Index (4)	Niveau de taux			En intérêts (8)	En capital
OPH les résidences de l'Orléanais	2011	P	Réam 1162560 - Réhabilitation de 192 logements rue de la bécasse	CDC	133 664,59	15 043,27	1,17	T	F	Taux fixe à 3.64 %	0,898	F	Taux fixe à 3.64 %	3,640	A-1	EUR	380,10	11 980,58
OPH les résidences de l'Orléanais	2011	P	REAM 1039773 - CONSTR 5 LGTS 42 AV ST MESMIN	CDC	145 569,00	100 822,17	16,08	S	V	Inflation Livret A + 1.56	1,840	V	Inflation Livret A + 1.56	6,047	A-1	EUR	6 198,48	2 421,96
OPH les résidences de l'Orléanais	2011	P	ream 1041788-Construction 6 logts 353 Fbg Banner - bâti	CDC	48 973,47	33 919,38	16,08	S	V	Inflation Livret A + 1.56	1,840	V	Inflation Livret A + 1.56	6,047	A-1	EUR	2 085,34	814,82
OPH les résidences de l'Orléanais	2011	P	ream. 1039957: Réhabilitation de 112 logts Cité Gare Tour 2	CDC	51 626,33	3 896,41	0,83	T	V	(Euribor 1M + 0.15)-Floor -0.15 sur Euribor 1M	0,447	V	(Euribor 1M + 0.15)-Floor -0.15 sur Euribor 1M	4,166	A-1	EUR	95,21	3 896,41
OPH les résidences de l'Orléanais	2011	P	prêt logement social	CDC	764 381,53	542 092,99	17,08	S	V	Inflation Livret A + 1.56	1,840	V	Inflation Livret A + 1.56	6,047	A-1	EUR	33 357,70	11 127,91
OPH les résidences de l'Orléanais	2011	P	prêt logement social	CDC	1 217 469,76	494 440,52	6,00	A	V	Livret A(Préfixé) + 1.2	3,450	V	Livret A(Préfixé) + 1.2	4,200	A-1	EUR	15 822,10	64 138,01
OPH les résidences de l'Orléanais	2018	P	Financement PHBB (Prêt Haut de Bilan Bonifié) - Bonification CDC ? Action Logement (Tranche 2) - Rés	CDC	450 000,00	450 000,00	34,58	A	V	Livret A(Préfixé) + 0.6	1,350	V	Livret A(Préfixé) + 0.6	3,600	A-1	EUR	16 200,00	0,00
OPH les résidences de l'Orléanais	2019	P	Construction de 11 logements boulevard de Chateaudun	CDC	110 000,00	110 000,00	4,42	A	F	Taux fixe à 0 %	0,000	F	Taux fixe à 0 %	0,000	A-1	EUR	0,00	22 000,00
OPH les résidences de l'Orléanais	2018	P	Réhabilitation de 160 logements Rés. André Gide à Orléans	CE	1 191 579,42	790 351,17	9,67	T	V	(Euribor 3M + 0.44)-Floor 0 sur Euribor 3M	0,447	V	(Euribor 3M + 0.44)-Floor 0 sur Euribor 3M	4,572	A-1	EUR	32 502,54	77 480,29
OPH les résidences de l'Orléanais	2019	C	Réhabilitation 54 logements résidence Champ Rond à Orléans	ARKEA	197 644,51	80 726,51	10,83	T	F	Taux fixe à 0.93 %	0,933	F	Taux fixe à 0.93 %	0,933	A-1	EUR	725,17	7 338,80
OPH les résidences de l'Orléanais	2020	C	Construction de 11 logements PSLA situés 66 Boulevard de Châteaudun à Orléans.	CREDIT AGRICOLE	687 499,50	166 992,05	28,50	T	V	(Euribor 3M + 0.41)-Floor 0 sur Euribor 3M	0,411	V	(Euribor 3M + 0.56)-Floor 0 sur Euribor 3M	4,596	A-1	EUR	7 016,26	5 859,40
OPH les résidences de l'Orléanais	2020	P	Acquisition - amélioration de 4 logements collectifs situés 6 bis rue Emile Davoust à Orléans	CDC	50 416,00	47 883,63	36,17	A	V	Livret A(Préfixé) + 1.11	1,610	V	Livret A(Préfixé) + 1.11	4,110	A-1	EUR	1 777,57	0,00
OPH les résidences de l'Orléanais	2020	P	Acquisition - amélioration de 4 logements collectifs situés 6 bis rue Emile Davoust à Orléans	CDC	72 022,50	69 470,83	46,17	A	V	Livret A(Préfixé) + 1.11	1,610	V	Livret A(Préfixé) + 1.11	4,110	A-1	EUR	2 192,04	0,00
OPH les résidences de l'Orléanais	2020	P	Acquisition - amélioration de 4 logements collectifs situés 6 bis rue Emile Davoust à Orléans	CDC	117 636,50	111 727,66	36,17	A	V	Livret A(Préfixé) + 1.11	1,610	V	Livret A(Préfixé) + 1.11	4,110	A-1	EUR	4 147,64	0,00
OPH les résidences de l'Orléanais	2020	P	Réhabilitation de 5 logements en chambres pour le foyer CCAS - 11 rue de la Tour Neuve à Orléans	BANQUE POSTALE	225 853,84	184 794,53	16,04	T	F	Taux fixe à 0.55 %	0,551	F	Taux fixe à 0.55 %	0,551	A-1	EUR	993,92	10 901,64



Désignation du bénéficiaire	Année de mobilisation et profil d'amortissement de l'emprunt (1)		Objet de l'emprunt garanti	Organisme prêteur ou chef de file	Montant initial	Capital restant dû au 01/01/N	Durée résiduelle	Périodicité des remboursements (2)	Taux initial			Taux à la date de vote du budget (6)			Catégorie d'emprunt (7)	ou devises pouvant modifier l'emprunt	cours de l'exercice	
	Année	Profil							Taux (3)	Index (4)	Taux actuariel (5)	Taux (3)	Index (4)	Niveau de taux			En intérêts (8)	En capital
OPH les résidences de l'Orléanais	2021	P	Patrimoine de l'OPH - Renouvellement des composants 2019 sur plusieurs adresses à Orléans	BANQUE POSTALE	1 324 500,00	1 081 675,00	12,12	T	F	Taux fixe à 0.33 %	0,330	F	Taux fixe à 0.33 %	0,330	A-1	EUR	3 460,26	88 300,00
OPH les résidences de l'Orléanais	2021	C	Réhabilitation de 85 logements, résidence Robert Houbart (plusieurs adresses) à Orléans la Source	BANQUE POSTALE	688 882,80	562 587,62	12,12	T	F	Taux fixe à 0.33 %	0,330	F	Taux fixe à 0.33 %	0,330	A-1	EUR	1 799,72	45 925,52
OPH les résidences de l'Orléanais	2021	C	Réhabilitation de 40 logements, résidence Léo Délibes (plusieurs adresses) à Orléans	BANQUE POSTALE	170 852,54	139 529,60	12,12	T	F	Taux fixe à 0.33 %	0,330	F	Taux fixe à 0.33 %	0,330	A-1	EUR	446,37	11 390,16
OPH les résidences de l'Orléanais	2021	P	Réaménagement de prêt pour 8 logements situés 57B et 59B boulevard Marie Stuart à Orléans	CE	521 500,00	405 954,85	7,51	T	F	Taux fixe à 0.39 %	0,396	F	Taux fixe à 0.39 %	0,396	A-1	EUR	1 532,84	51 681,78
OPH les résidences de l'Orléanais	2021	P	Résidentialisation de 110 logements rue Saint Marc à Orléans	CREDIT AGRICOLE	260 077,64	222 004,30	12,61	T	F	Taux fixe à 0.38 %	0,381	F	Taux fixe à 0.38 %	0,381	A-1	EUR	819,39	17 026,21
OPH les résidences de l'Orléanais	2021	P	Réhabilitation de 21 logements situés Résidence de l'Abreuvoir, 1 rue de l'Abreuvoir, 3 et 5 quai du	CE	464 930,87	396 747,99	12,79	T	F	Taux fixe à 0.59 %	0,600	F	Taux fixe à 0.59 %	0,600	A-1	EUR	2 313,71	29 431,22
OPH les résidences de l'Orléanais	2021	P	Résidentialisation de 54 logements résidence Champ Rond 1-2-3-4-6-8 rue Pierre Chevaldonné à Orléans	LCL	185 000,00	161 284,40	12,99	M	F	Taux fixe à 0.6 %	0,602	F	Taux fixe à 0.6 %	0,602	A-1	EUR	934,86	11 964,94
OPH les résidences de l'Orléanais	2021	P	Résidence universitaire Les Charmes - ancien n° contrat 280439 (signé (31/01/92) ) soldé au 01/08/20	CDC	764 664,06	580 211,33	5,58	A	V	Livret A(Préfixé) + 1.3	1,800	V	Livret A(Préfixé) + 1.3	4,300	A-1	EUR	24 949,09	85 483,06
OPH les résidences de l'Orléanais	2021	P	Hotel social - ancien n° contrat 349380 (signé 23/03/92) soldé au 01/06/2021 - nouveau n° 1371035	CDC	244 115,03	183 436,33	5,42	A	V	Livret A(Préfixé) + 1.3	1,800	V	Livret A(Préfixé) + 1.3	4,300	A-1	EUR	7 887,76	27 025,84
OPH les résidences de l'Orléanais	2022	P	Réhabilitation de 117 logements collectifs situés 2 et 4 quai de Prague à Orléans	CE	1 442 838,46	1 356 526,18	13,83	T	F	Taux fixe à 1.52 %	1,529	F	Taux fixe à 1.52 %	1,529	A-1	EUR	20 121,28	87 631,73
OPH les résidences de l'Orléanais	2022	P	Résidentialisation de 158 logements collectifs situés résidence Clos Boudard (plusieurs adresses) à	CE	407 587,48	383 205,13	13,83	T	F	Taux fixe à 1.52 %	1,529	F	Taux fixe à 1.52 %	1,529	A-1	EUR	5 684,07	24 755,09



Désignation du bénéficiaire	Année de mobilisation et profil d'amortissement de l'emprunt (1)		Objet de l'emprunt garanti	Organisme prêteur ou chef de file	Montant initial	Capital restant dû au 01/01/N	Durée résiduelle	Périodicité des remboursements (2)	Taux initial			Taux à la date de vote du budget (6)			Catégorie d'emprunt (7)	ou devises pouvant modifier l'emprunt	cours de l'exercice	
	Année	Profil							Taux (3)	Index (4)	Taux actuariel (5)	Taux (3)	Index (4)	Niveau de taux			En intérêts (8)	En capital
OPH les résidences de l'Orléanais	2022	P	Renouvellement des composants 2020 à Orléans	LCL	1 500 000,00	1 363 288,58	13,45	M	F	Taux fixe à 1.35 %	1,358	F	Taux fixe à 1.35 %	1,358	A-1	EUR	17 832,30	92 690,28
OPH les résidences de l'Orléanais	2023	P	Réhabilitation de 158 logements collectifs situés résidence Clos Boudard (quartier Argonne) à Orléan	CE	884 969,81	873 574,76	14,51	T	F	Taux fixe à 3.37 %	3,413	F	Taux fixe à 3.37 %	3,413	A-1	EUR	28 855,34	46 548,38
OPH les résidences de l'Orléanais	2023	P	Réhabilitation de 80 logements collectifs situés résidence Croix Feuillatre, 14-16-18-20 rue Paul L	CE	454 157,72	448 309,89	14,51	T	F	Taux fixe à 3.37 %	3,413	F	Taux fixe à 3.37 %	3,413	A-1	EUR	14 808,27	23 888,18
OPH les résidences de l'Orléanais	2019	C	Construction de 10 logements PSLA situés résidence Clos Notre Dame - Argonne 2 à Orléans	CREDIT AGRICOLE	863 701,00	226 912,72	28,25	T	V	(Euribor 3M + 0.56)-Floor 0 sur Euribor 3M	0,569	V	(Euribor 3M + 0.56)-Floor 0 sur Euribor 3M	4,664	A-1	EUR	9 692,02	8 032,32
SA D'HLM RESID SOCIALE DE FRANCE	2012	P	Foyer Alice lemesle	CDC	13 684,36	1 203,78	0,57	A	F	Taux fixe à 1 %	1,000	F	Taux fixe à 1 %	1,000	A-1	EUR	12,04	1 203,78
SA D'HLM RESID SOCIALE DE FRANCE	2012	P	prêt logement social	CDC	50 020,49	14 868,80	4,92	A	V	Livret A(Préfixé) + 0.8	3,050	V	Livret A(Préfixé) + 0.8	3,800	A-1	EUR	565,01	2 786,97
SA D'HLM RESID SOCIALE DE FRANCE	2019	P	3F RESIDENCES-2019-01 Réhab de 78 logts Rés Alice Lesmesle, 6 rue du 11/11/1918 Orléans	CDC	435 000,00	347 250,62	13,42	A	V	Livret A(Préfixé) + 0.6	1,350	V	Livret A(Préfixé) + 0.6	3,600	A-1	EUR	12 501,02	15 494,90
SA D'HLM RESID SOCIALE DE FRANCE	2021	P	Travaux de résidentialisation de la résidence Alice Lemesle, 6 rue du 11 novembre 1918 à Orléans	CDC	72 276,00	63 623,66	12,42	A	V	Livret A(Préfixé) + 0.6	1,100	V	Livret A(Préfixé) + 0.6	3,600	A-1	EUR	2 290,45	3 119,32
SA HLM FRANCE LOIRE	2006	P	Réaménagement d'un prêt n° 86 3181 BERRY	CDC	744 810,01	381 809,45	8,67	A	F	Taux fixe à 4.3 %	4,300	F	Taux fixe à 4.3 %	4,300	A-1	EUR	16 417,81	34 185,91
SA HLM FRANCE LOIRE	2006	P	Renég prêt amélioration 602 Igts Quartier Dauphine	DEXIA CL	7 999 200,00	4 908 060,95	13,00	A	F	Taux fixe à 4.08 %	4,140	F	Taux fixe à 4.08 %	4,140	A-1	EUR	203 030,12	266 849,50
SA HLM FRANCE LOIRE	2011	P	Construction de 36 logements ZAC SONIS	CDC	633 500,00	499 586,05	27,50	A	V	Livret A(Préfixé) + 0.6	2,600	V	Livret A(Préfixé) + 0.6	3,600	A-1	EUR	17 985,10	4 020,05
SA HLM FRANCE LOIRE	2011	P	Réhabilitation 22 logements 3 place Jean Monnet	CDC	26 845,50	5 709,76	2,92	A	V	Livret A(Préfixé) + 0.6	2,850	V	Livret A(Préfixé) + 0.6	3,600	A-1	EUR	205,55	1 811,97
SA HLM FRANCE LOIRE	2011	P	Construction de 18 logements ZAC SONIS	CDC	472 920,63	373 721,32	27,58	A	V	Livret A(Préfixé) + 0.6	2,850	V	Livret A(Préfixé) + 0.6	3,600	A-1	EUR	13 453,97	3 007,25
SA HLM FRANCE LOIRE	2011	P	Construction de 18 logements ZAC SONIS	CDC	218 496,50	187 218,58	37,58	A	V	Livret A(Préfixé) + 0.6	2,850	V	Livret A(Préfixé) + 0.6	3,600	A-1	EUR	6 739,87	0,00
SA HLM FRANCE LOIRE	2011	P	construction 14 logements ZAC SONIS	CDC	439 078,60	332 396,75	27,58	A	V	Livret A(Préfixé) + (-0.2)	2,050	V	Livret A(Préfixé) + (-0.2)	2,800	A-1	EUR	9 307,11	3 816,96





Désignation du bénéficiaire	Année de mobilisation et profil d'amortissement de l'emprunt (1)		Objet de l'emprunt garanti	Organisme prêteur ou chef de file	Montant initial	Capital restant dû au 01/01/N	Durée résiduelle	Périodicité des remboursements (2)	Taux initial			Taux à la date de vote du budget (6)			Catégorie d'emprunt (7)	ou devises pouvant modifier l'emprunt	cours de l'exercice	
	Année	Profil							Taux (3)	Index (4)	Taux actuariel (5)	Taux (3)	Index (4)	Niveau de taux			En intérêts (8)	En capital
SA HLM FRANCE LOIRE	2012	P	Acquisition et amélioration de 7 logements - création d'un centre d'hébergement de stabilisation sit	CDC	108 911,85	82 274,77	28,33	A	V	Livret A(Préfixé) + (-0.2)	2,050	V	Livret A(Préfixé) + (-0.2)	2,800	A-1	EUR	2 303,69	1 167,65
SA HLM FRANCE LOIRE	2012	P	Acquisition et amélioration de 7 logements - création d'un centre d'hébergement de stabilisation sit	CDC	72 600,00	59 367,96	38,33	A	V	Livret A(Préfixé) + (-0.2)	2,050	V	Livret A(Préfixé) + (-0.2)	2,800	A-1	EUR	1 662,30	314,66
SA HLM FRANCE LOIRE	2013	P	Acquisition-amélio 6 lgts 39 rue du colonel O'Neill	CDC	34 660,00	26 866,22	29,08	A	V	Livret A(Préfixé) + (-0.2)	1,550	V	Livret A(Préfixé) + (-0.2)	2,800	A-1	EUR	752,25	464,46
SA HLM FRANCE LOIRE	2013	P	Centre de réinsertion colonel O'Neill	CDC	126 448,39	97 530,92	29,25	A	V	Livret A(Préfixé) + (-0.2)	1,550	V	Livret A(Préfixé) + (-0.2)	2,800	A-1	EUR	2 730,87	1 686,11
SA HLM FRANCE LOIRE	2013	P	Centre de réinsertion colonel O'Neill	CDC	57 500,00	47 517,80	39,25	A	V	Livret A(Préfixé) + (-0.2)	1,550	V	Livret A(Préfixé) + (-0.2)	2,800	A-1	EUR	1 330,50	434,70
SA HLM FRANCE LOIRE	2013	P	Construction 18 lgts rue Maurice Berger	CDC	713 409,80	568 554,16	29,33	A	V	Livret A(Préfixé) + 0.4	2,150	V	Livret A(Préfixé) + 0.4	3,400	A-1	EUR	19 330,84	6 045,05
SA HLM FRANCE LOIRE	2013	P	Construction 12 lgts 2 rue Maurice Berger	CDC	303 027,92	231 560,85	29,33	A	V	Livret A(Préfixé) + (-0.4)	1,350	V	Livret A(Préfixé) + (-0.4)	2,600	A-1	EUR	6 020,58	3 211,85
SA HLM FRANCE LOIRE	2013	P	Construction 18 lgts rue Maurice Berger	CDC	142 029,00	121 528,75	39,33	A	V	Livret A(Préfixé) + 0.6	2,350	V	Livret A(Préfixé) + 0.6	3,600	A-1	EUR	4 213,45	204,38
SA HLM FRANCE LOIRE	2013	P	Construction 12 lgts 2 rue Maurice Berger	CDC	88 384,50	73 154,22	39,33	A	V	Livret A(Préfixé) + (-0.2)	1,550	V	Livret A(Préfixé) + (-0.2)	2,800	A-1	EUR	2 048,32	340,85
SA HLM FRANCE LOIRE	2015	P	Construction de 5 logements adaptés aux gens du voyage situés allée de la pomme de pin à orléans	CDC	230 830,50	188 608,16	31,25	A	V	Livret A(Préfixé) + (-0.2)	0,800	V	Livret A(Préfixé) + (-0.2)	2,800	A-1	EUR	5 281,03	1 809,83
SA HLM FRANCE LOIRE	2015	P	Construction de 5 logements adaptés aux gens du voyage situés allée de la pomme de pin à orléans	CDC	52 163,50	44 743,27	41,25	A	V	Livret A(Préfixé) + (-0.2)	0,800	V	Livret A(Préfixé) + (-0.2)	2,800	A-1	EUR	1 252,81	93,02
SA HLM FRANCE LOIRE	2015	P	Réhabilitation de 60 logements "Résidence Rive de Loire" situés 2/4/6 place Konrad Adenauer à Orléan	CDC	33 000,00	16 386,12	6,58	A	V	Livret A(Préfixé) + 0.6	1,600	V	Livret A(Préfixé) + 0.6	3,600	A-1	EUR	589,90	1 952,25
SA HLM FRANCE LOIRE	2015	P	Réhabilitation de 22 logements situés 3 place Jean Monnet à Orléans	CDC	12 000,00	5 958,59	6,58	A	V	Livret A(Préfixé) + 0.6	1,600	V	Livret A(Préfixé) + 0.6	3,600	A-1	EUR	214,51	709,91
SA HLM FRANCE LOIRE	2015	P	Construction de 35 logements situés avenue des Droits de l'Homme à Orléans	CDC	549 773,79	484 305,86	33,17	A	V	Livret A(Préfixé) + 0.6	1,600	V	Livret A(Préfixé) + 0.6	3,600	A-1	EUR	17 435,01	1 509,94





Désignation du bénéficiaire	Année de mobilisation et profil d'amortissement de l'emprunt (1)		Objet de l'emprunt garanti	Organisme prêteur ou chef de file	Montant initial	Capital restant dû au 01/01/N	Durée résiduelle	Périodicité des remboursements (2)	Taux initial			Taux à la date de vote du budget (6)			Catégorie d'emprunt (7)	ou devises pouvant modifier l'emprunt	cours de l'exercice	
	Année	Profil							Taux (3)	Index (4)	Taux actuariel (5)	Taux (3)	Index (4)	Niveau de taux			En intérêts (8)	En capital
SA HLM FRANCE LOIRE	2015	P	Construction de 35 logements situés avenue des Droits de l'Homme à Orléans	CDC	120 061,50	109 415,92	43,17	A	V	Livret A(Préfixé) + 0.6	1,600	V	Livret A(Préfixé) + 0.6	3,600	A-1	EUR	3 564,11	0,00
SA HLM FRANCE LOIRE	2015	P	Construction de 35 logements situés avenue des Droits de l'Homme à Orléans	CDC	59 033,00	52 709,84	43,17	A	V	Livret A(Préfixé) + (-0.2)	0,800	V	Livret A(Préfixé) + (-0.2)	2,800	A-1	EUR	1 454,76	0,00
SA HLM FRANCE LOIRE	2015	P	Construction de 35 logements situés avenue des Droits de l'Homme à Orléans	CDC	203 005,69	175 076,10	33,17	A	V	Livret A(Préfixé) + (-0.2)	0,800	V	Livret A(Préfixé) + (-0.2)	2,800	A-1	EUR	4 902,13	1 116,72
SA HLM FRANCE LOIRE	2017	P	Construction de 35 logements situés avenue des Droits de l'Homme à Orléans	CDC	336 572,11	300 115,99	33,17	A	V	Livret A(Préfixé) + 1.11	1,860	V	Livret A(Préfixé) + 1.11	4,110	A-1	EUR	12 254,28	366,73
SA HLM FRANCE LOIRE	2017	P	Construction de 35 logements situés avenue des Droits de l'Homme à Orléans	CDC	151 505,50	139 665,15	43,17	A	V	Livret A(Préfixé) + 1.11	1,860	V	Livret A(Préfixé) + 1.11	4,110	A-1	EUR	4 804,81	0,00
SA HLM FRANCE LOIRE	2017	P	Construction de 35 logements situés avenue des Droits de l'Homme à Orléans	CDC	389 982,50	347 238,43	33,17	A	V	Livret A(Préfixé) + 1.04	1,790	V	Livret A(Préfixé) + 1.04	4,040	A-1	EUR	14 025,70	511,80
SA HLM FRANCE LOIRE	2017	P	Construction de 16 logements collectifs locatifs situés rue des Dahlias à Orléans	CDC	109 420,00	97 731,33	33,17	A	V	Livret A(Préfixé) + 1.11	1,860	V	Livret A(Préfixé) + 1.11	4,110	A-1	EUR	3 991,62	0,00
SA HLM FRANCE LOIRE	2017	P	Construction de 16 logements collectifs locatifs situés rue des Dahlias à Orléans	CDC	33 277,50	30 981,58	53,17	A	V	Livret A(Préfixé) + 0.52	1,270	V	Livret A(Préfixé) + 0.52	3,520	A-1	EUR	821,23	0,00
SA HLM FRANCE LOIRE	2017	P	Construction de 16 logements collectifs locatifs situés rue des Dahlias à Orléans	CDC	97 201,50	86 818,06	33,17	A	V	Livret A(Préfixé) + 1.11	1,860	V	Livret A(Préfixé) + 1.11	4,110	A-1	EUR	3 545,89	0,00
SA HLM FRANCE LOIRE	2016	P	Réhabilitation de 105 logements de la "Résidence Rive de Loire" situés 2/4/6 place Konrad Adenauer	CDC	41 600,00	23 455,57	7,58	A	V	Livret A(Préfixé) + 0.6	1,350	V	Livret A(Préfixé) + 0.6	3,600	A-1	EUR	844,40	2 337,56
SA HLM FRANCE LOIRE	2017	P	Réaménagement : Avenant A060272 Ligne initiale N° 1015106 Dossier initial : HLMFL-01-02a (acquisitio	CDC	59 681,63	51 300,16	30,42	A	V	Livret A(Préfixé) + 0.95	1,700	V	Livret A(Préfixé) + 0.95	3,950	A-1	EUR	2 026,36	872,22
SA HLM FRANCE LOIRE	2017	P	Réaménagement : Avenant A060272 Ligne initiale N° 1156158 Réaménagement du	CDC	366 098,10	325 216,28	37,50	A	V	Livret A(Préfixé) + 0.92	1,670	V	Livret A(Préfixé) + 0.92	3,920	A-1	EUR	12 294,00	0,00
SA HLM FRANCE LOIRE	2017	P	Construction de 16 logements collectifs locatifs situés rue des Dahlias à Orléans	CDC	442 955,00	394 655,06	33,75	A	V	Livret A(Préfixé) + 0.6	1,350	V	Livret A(Préfixé) + 0.6	3,600	A-1	EUR	14 207,58	666,79



Désignation du bénéficiaire	Année de mobilisation et profil d'amortissement de l'emprunt (1)		Objet de l'emprunt garanti	Organisme prêteur ou chef de file	Montant initial	Capital restant dû au 01/01/N	Durée résiduelle	Périodicité des remboursements (2)	Taux initial			Taux à la date de vote du budget (6)			Catégorie d'emprunt (7)	ou devises pouvant modifier l'emprunt	cours de l'exercice	
	Année	Profil							Taux (3)	Index (4)	Taux actuariel (5)	Taux (3)	Index (4)	Niveau de taux			En intérêts (8)	En capital
SA HLM FRANCE LOIRE	2017	P	Construction de 16 logements collectifs locatifs situés rue des Dahlias à Orléans	CDC	71 499,00	67 221,76	53,75	A	V	Livret A(Préfixé) + 0.52	1,270	V	Livret A(Préfixé) + 0.52	3,520	A-1	EUR	1 781,86	0,00
SA HLM FRANCE LOIRE	2017	P	Construction de 16 logements collectifs locatifs situés rue des Dahlias à Orléans	CDC	200 045,00	174 498,15	33,75	A	V	Livret A(Préfixé) + (-0.2)	0,550	V	Livret A(Préfixé) + (-0.2)	2,800	A-1	EUR	4 885,95	881,46
SA HLM FRANCE LOIRE	2017	P	Construction de 16 logements collectifs locatifs situés rue des Dahlias à Orléans	CDC	35 316,50	33 203,78	53,75	A	V	Livret A(Préfixé) + 0.52	1,270	V	Livret A(Préfixé) + 0.52	3,520	A-1	EUR	880,14	0,00
SA HLM FRANCE LOIRE	2017	P	Construction de 14 logements collectifs PLUS et PLAI situés 17 rue du Nécotin à Orléans	CDC	155 169,00	134 062,32	53,92	A	V	Livret A(Préfixé) + 0.38	1,130	V	Livret A(Préfixé) + 0.38	3,380	A-1	EUR	3 432,93	0,00
SA HLM FRANCE LOIRE	2017	P	Construction de 14 logements collectifs PLUS et PLAI situés 17 rue du Nécotin à Orléans	CDC	452 110,00	382 334,29	33,92	A	V	Livret A(Préfixé) + 0.6	1,350	V	Livret A(Préfixé) + 0.6	3,600	A-1	EUR	13 764,03	645,97
SA HLM FRANCE LOIRE	2017	P	Construction de 14 logements collectifs PLUS et PLAI situés 17 rue du Nécotin à Orléans	CDC	57 540,50	49 765,46	53,92	A	V	Livret A(Préfixé) + 0.38	1,130	V	Livret A(Préfixé) + 0.38	3,380	A-1	EUR	1 274,34	0,00
SA HLM FRANCE LOIRE	2017	P	Construction de 14 logements collectifs PLUS et PLAI situés 17 rue du Nécotin à Orléans	CDC	163 627,00	122 150,94	33,92	A	V	Livret A(Préfixé) + (-0.2)	0,550	V	Livret A(Préfixé) + (-0.2)	2,800	A-1	EUR	3 420,23	617,04
SA HLM FRANCE LOIRE	2010	P	construction 14 logements ZAC SONIS	CDC	154 420,00	126 981,19	37,58	A	V	Livret A(Préfixé) + (-0.2)	2,050	V	Livret A(Préfixé) + (-0.2)	2,800	A-1	EUR	3 555,47	237,86
SA HLM FRANCE LOIRE	2017	P	Rhéhabilitation de 105 logements situés 4/6/8 Place Louis Armand et 2/4/6 Place Konrad Adenauer à Orléans	CDC	18 300,00	12 574,42	9,00	A	V	Livret A(Préfixé) + 0.6	1,350	V	Livret A(Préfixé) + 0.6	3,600	A-1	EUR	326,93	1 042,43
SA HLM FRANCE LOIRE	2018	P	Réaménagement selon avenant 86363	CDC	138 766,37	120 978,73	25,42	A	V	Livret A(Préfixé) + 0.93	1,680	V	Livret A(Préfixé) + 0.93	3,930	A-1	EUR	4 754,46	1 154,83
SA HLM FRANCE LOIRE	2018	P	Réaménagement selon avenant 86363	CDC	536 216,48	472 736,33	27,50	A	V	Livret A(Préfixé) + 0.92	1,670	V	Livret A(Préfixé) + 0.92	3,920	A-1	EUR	18 531,26	3 214,95
SA HLM FRANCE LOIRE	2018	P	Réaménagement selon avenant 86363	CDC	124 833,06	98 261,00	17,75	A	V	Livret A(Préfixé) + 0.6	1,350	V	Livret A(Préfixé) + 0.6	3,600	A-1	EUR	3 537,40	2 785,56
SA HLM FRANCE LOIRE	2018	P	Réhabilitation 105 logements Résidence Rive de Loire	CDC	26 800,00	18 642,30	9,92	A	V	Livret A(Préfixé) + 0.6	1,350	V	Livret A(Préfixé) + 0.6	3,600	A-1	EUR	671,12	1 378,83
SA HLM FRANCE LOIRE	2018	P	Réhabilitation 26 logements 16 Avenue Jean Zay	CDC	65 500,00	45 562,34	9,92	A	V	Livret A(Préfixé) + 0.6	1,350	V	Livret A(Préfixé) + 0.6	3,600	A-1	EUR	1 640,24	3 369,91
SA HLM FRANCE LOIRE	2018	P	Réhabilitation de 52 logements "Résidence la Fontaine" 5 à 13 rue Arsène Bourgeois à Orléans	CDC	67 500,00	50 686,71	10,00	A	V	Livret A(Préfixé) + 0.6	1,350	V	Livret A(Préfixé) + 0.6	3,600	A-1	EUR	1 317,85	3 733,14



Désignation du bénéficiaire	Année de mobilisation et profil d'amortissement de l'emprunt (1)		Objet de l'emprunt garanti	Organisme prêteur ou chef de file	Montant initial	Capital restant dû au 01/01/N	Durée résiduelle	Périodicité des remboursements (2)	Taux initial			Taux à la date de vote du budget (6)			Catégorie d'emprunt (7)	ou devises pouvant modifier l'emprunt	cours de l'exercice	
	Année	Profil							Taux (3)	Index (4)	Taux actuariel (5)	Taux (3)	Index (4)	Niveau de taux			En intérêts (8)	En capital
SA HLM FRANCE LOIRE	2018	P	Acquisition en VEFA de 13 logements situés 155 rue des Murlins à Orléans	CDC	102 375,00	97 088,05	36,25	A	V	Livret A(Préfixé) + 1.11	1,860	V	Livret A(Préfixé) + 1.11	4,110	A-1	EUR	3 743,63	0,00
SA HLM FRANCE LOIRE	2018	P	Acquisition en VEFA de 13 logements situés 155 rue des Murlins à Orléans	CDC	354 586,50	336 274,56	36,25	A	V	Livret A(Préfixé) + 1.11	1,860	V	Livret A(Préfixé) + 1.11	4,110	A-1	EUR	12 966,47	0,00
SA HLM FRANCE LOIRE	2018	P	Acquisition en VEFA de 13 logements situés 155 rue des Murlins à Orléans	CDC	253 050,00	243 705,26	46,25	A	V	Livret A(Préfixé) + 1.11	1,860	V	Livret A(Préfixé) + 1.11	4,110	A-1	EUR	8 062,02	0,00
SA HLM FRANCE LOIRE	2020	P	Réaménagement du prêt n°1110351	CDC	1 837 274,51	1 513 212,34	4,00	S	V	Livret A(Préfixé) + 1	0,747	V	Livret A(Préfixé) + 1	4,000	A-1	EUR	56 889,69	310 974,04
SA HLM FRANCE LOIRE	2018	P	Acquisition en VEFA de 2 logements situés 155 rue des Murlins à Orléans	CDC	49 500,00	48 500,34	56,83	A	V	Livret A(Préfixé) + 1.11	1,860	V	Livret A(Préfixé) + 1.11	4,110	A-1	EUR	1 434,89	0,00
SA HLM FRANCE LOIRE	2018	P	Acquisition en VEFA de 2 logements situés 155 rue des Murlins à Orléans	CDC	34 650,00	33 182,39	36,83	A	V	Livret A(Préfixé) + 1.11	1,860	V	Livret A(Préfixé) + 1.11	4,110	A-1	EUR	1 279,49	0,00
SA HLM FRANCE LOIRE	2018	P	Acquisition en VEFA de 2 logements situés 155 rue des Murlins à Orléans	CDC	67 850,00	64 976,19	36,83	A	V	Livret A(Préfixé) + 1.11	1,860	V	Livret A(Préfixé) + 1.11	4,110	A-1	EUR	2 505,43	0,00
SA HLM FRANCE LOIRE	2020	P	Acquisition d'un logement situé 5 bis rue Léopold Sedar Sanghor à Orléans (45100)	CDC	16 526,50	16 526,50	48,83	A	V	Livret A(Préfixé) + 1.01	1,510	V	Livret A(Préfixé) + 1.01	4,010	A-1	EUR	497,15	0,00
SA HLM FRANCE LOIRE	2020	P	Acquisition d'un logement situé 5 bis rue Léopold Sedar Sanghor à Orléans (45100)	CDC	12 632,50	12 583,45	38,83	A	V	Livret A(Préfixé) + 1.01	1,510	V	Livret A(Préfixé) + 1.01	4,010	A-1	EUR	442,13	0,00
SA HLM FRANCE LOIRE	2020	P	Acquisition d'un logement situé 5 bis rue Léopold Sedar Sanghor à Orléans (45100)	CDC	25 929,50	25 828,82	38,83	A	V	Livret A(Préfixé) + 1.01	1,510	V	Livret A(Préfixé) + 1.01	4,010	A-1	EUR	907,51	0,00
SA HLM FRANCE LOIRE	2022	P	Réaménagement prêt 1111754 : réitération garantie d'un emprunt de 1 112 578,88? (CRD) à hauteur de 5	CDC	556 289,44	485 813,60	5,75	T	V	Livret A(Préfixé) + 0.9	2,900	V	Livret A(Préfixé) + 0.9	3,900	A-1	EUR	17 658,61	71 304,88
SA HLM FRANCE LOIRE	2021	P	Acquisition d'un logement n° 19 situé 5 bis rue Léopold Sedar Sanghor à Orléans	CDC	25 256,00	25 256,00	39,75	A	V	Livret A(Préfixé) + 1.05	1,550	V	Livret A(Préfixé) + 1.05	1,550	A-1	EUR	543,73	0,00
SA HLM FRANCE LOIRE	2021	P	Acquisition d'un logement n° 19 situé 5 bis rue Léopold Sedar Sanghor à Orléans	CDC	15 462,50	15 462,50	59,75	A	V	Livret A(Préfixé) + 1.05	1,550	V	Livret A(Préfixé) + 1.05	1,550	A-1	EUR	395,44	0,00
SA HLM FRANCE LOIRE	2021	P	Acquisition d'un logement n° 19 situé 5 bis rue Léopold Sedar Sanghor à Orléans	CDC	10 824,00	10 824,00	39,75	A	V	Livret A(Préfixé) + 1.05	1,550	V	Livret A(Préfixé) + 1.05	1,550	A-1	EUR	233,02	0,00



Désignation du bénéficiaire	Année de mobilisation et profil d'amortissement de l'emprunt (1)		Objet de l'emprunt garanti	Organisme prêteur ou chef de file	Montant initial	Capital restant dû au 01/01/N	Durée résiduelle	Périodicité des remboursements (2)	Taux initial			Taux à la date de vote du budget (6)			Catégorie d'emprunt (7)	ou devises pouvant modifier l'emprunt	cours de l'exercice	
	Année	Profil							Taux (3)	Index (4)	Taux actuariel (5)	Taux (3)	Index (4)	Niveau de taux			En intérêts (8)	En capital
SA HLM FRANCE LOIRE	2021	P	Acquisition d'un logement n° 13 situé 5 bis rue Léopold Sédar Senghor à Orléans	CDC	25 502,00	25 502,00	39,75	A	V	Livret A(Préfixé) + 1.05	1,550	V	Livret A(Préfixé) + 1.05	1,550	A-1	EUR	549,02	0,00
SA HLM FRANCE LOIRE	2021	P	Acquisition d'un logement n° 13 situé 5 bis rue Léopold Sédar Senghor à Orléans	CDC	10 930,00	10 930,00	39,75	A	V	Livret A(Préfixé) + 1.05	1,550	V	Livret A(Préfixé) + 1.05	1,550	A-1	EUR	235,31	0,00
SA HLM FRANCE LOIRE	2021	P	Acquisition d'un logement n° 13 situé 5 bis rue Léopold Sédar Senghor à Orléans	CDC	15 613,50	15 613,50	59,75	A	V	Livret A(Préfixé) + 1.05	1,550	V	Livret A(Préfixé) + 1.05	1,550	A-1	EUR	399,30	0,00
SA HLM PIERRES ET LUMIERES	2013	P	Construction 14 lgts ZAC Clos de la Fontaine	CDC	547 679,31	440 819,37	29,83	A	V	Livret A(Préfixé) + 0.6	1,850	V	Livret A(Préfixé) + 0.6	3,600	A-1	EUR	15 869,50	4 351,05
SA HLM PIERRES ET LUMIERES	2013	P	Construction 14 lgts ZAC Clos de la Fontaine	CDC	98 045,35	84 028,41	39,83	A	V	Livret A(Préfixé) + 0.6	1,850	V	Livret A(Préfixé) + 0.6	3,600	A-1	EUR	2 671,03	141,31
SA HLM PIERRES ET LUMIERES	2013	P	Construction 13 lgts ZAC Clos de la Fontaine	CDC	739 136,63	594 920,68	29,83	A	V	Livret A(Préfixé) + 0.6	1,850	V	Livret A(Préfixé) + 0.6	3,600	A-1	EUR	21 417,14	5 872,09
SA HLM PIERRES ET LUMIERES	2013	P	Construction 13 lgts ZAC Clos de la Fontaine	CDC	112 692,79	96 581,81	39,83	A	V	Livret A(Préfixé) + 0.6	1,850	V	Livret A(Préfixé) + 0.6	3,600	A-1	EUR	3 070,07	162,42
SA HLM PIERRES ET LUMIERES	2013	P	Construction 3 lgts ZAC Clos de la Fontaine	CDC	82 874,29	64 424,77	29,83	A	V	Livret A(Préfixé) + (-0.2)	1,050	V	Livret A(Préfixé) + (-0.2)	2,800	A-1	EUR	1 803,89	839,59
SA HLM PIERRES ET LUMIERES	2013	P	Construction 3 lgts ZAC Clos de la Fontaine	CDC	15 436,28	12 794,47	39,83	A	V	Livret A(Préfixé) + (-0.2)	1,050	V	Livret A(Préfixé) + (-0.2)	2,800	A-1	EUR	348,45	59,62
SA HLM PIERRES ET LUMIERES	2018	P	Réaménagement selon avenant 85640	CDC	186 363,18	157 176,95	20,50	T	V	Livret A(Préfixé) + 1.32	0,514	V	Livret A(Préfixé) + 1.32	4,320	A-1	EUR	6 635,46	3 030,41
SA HLM PIERRES ET LUMIERES	2018	P	Réaménagement selon avenant 85640	CDC	586 295,69	532 501,37	30,50	T	V	Livret A(Préfixé) + 1.38	0,528	V	Livret A(Préfixé) + 1.38	4,380	A-1	EUR	22 910,11	2 578,86
SA HLM PIERRES ET LUMIERES	2018	P	Réaménagement selon avenant 85640	CDC	122 695,80	91 705,20	13,00	T	V	Livret A(Préfixé) + 0.6	0,336	V	Livret A(Préfixé) + 0.6	3,600	A-1	EUR	3 191,18	5 049,58
SA HLM PIERRES ET LUMIERES	2018	P	Réaménagement selon avenant 85640	CDC	174 362,20	143 908,33	19,50	T	V	Livret A(Préfixé) + 0.81	0,388	V	Livret A(Préfixé) + 0.81	3,810	A-1	EUR	5 336,14	5 017,40
SA HLM PIERRES ET LUMIERES	2020	P	Réhabilitation et amélioration de 310 logements locatifs situés 1-3-5 rue Clément Marot, 1-3 rue Mir	CDC	437 259,50	405 656,88	22,58	A	F	Taux fixe à 0.87 %	0,870	F	Taux fixe à 0.87 %	0,870	A-1	EUR	3 529,21	16 007,82
SA HLM PIERRES ET LUMIERES	2020	P	Réhabilitation et amélioration de 310 logements locatifs situés 1-3-5 rue Clément Marot, 1-3 rue Mir	CDC	882 000,00	829 747,82	22,83	A	V	Livret A(Préfixé) + (-0.25)	0,250	V	Livret A(Préfixé) + (-0.25)	2,750	A-1	EUR	22 818,06	13 243,32
SA HLM PIERRES ET LUMIERES	2022	P	réf pret n° 1214700 réa n°1373440 - Pas de délibération de garantie de la VO demandée par la CDC car	CDC	333 178,81	314 698,30	24,65	A	V	Livret A(Préfixé) + 1	1,500	V	Livret A(Préfixé) + 1	4,000	A-1	EUR	12 587,93	7 556,53



Désignation du bénéficiaire	Année de mobilisation et profil d'amortissement de l'emprunt (1)		Objet de l'emprunt garanti	Organisme prêteur ou chef de file	Montant initial	Capital restant dû au 01/01/N	Durée résiduelle	Périodicité des remboursements (2)	Taux initial			Taux à la date de vote du budget (6)			Catégorie d'emprunt (7)	ou devises pouvant modifier l'emprunt	cours de l'exercice	
	Année	Profil							Taux (3)	Index (4)	Taux actuariel (5)	Taux (3)	Index (4)	Niveau de taux			En intérêts (8)	En capital
SA HLM PIERRES ET LUMIERES	2021	P	Travaux de réhabilitation et de résidentialisation de 284 logements locatifs sociaux de la résidence	CDC	1 150 000,00	1 150 000,00	27,75	A	F	Taux fixe à 0 %	0,000	F	Taux fixe à 0 %	0,000	A-1	EUR	0,00	0,00
SEML LES RESIDENCES DE L'ORLEANAIS	2023	P	Acquisition - amélioration d'une pension de famille de 24 logements collectifs locatifs sociaux situ	CDC	263 625,50	263 625,50	49,33	A	V	Livret A(Préfixé) + (-0.2)	2,800	V	Livret A(Préfixé) + (-0.2)	2,800	A-1	EUR	7 381,51	2 478,75
SEML LES RESIDENCES DE L'ORLEANAIS	2023	P	Acquisition - amélioration d'une pension de famille de 24 logements collectifs locatifs sociaux situ	CDC	615 127,50	615 127,50	39,33	A	V	Livret A(Préfixé) + (-0.2)	2,800	V	Livret A(Préfixé) + (-0.2)	2,800	A-1	EUR	17 223,57	8 534,81
SEML LES RESIDENCES DE L'ORLEANAIS	2023	P	Aquisition - amélioration de 9 logements collectifs en Habitat Inclusif situés 4 rue des Maltotiers	CDC	74 854,00	74 854,00	39,33	A	V	Livret A(Préfixé) + 1.11	4,110	V	Livret A(Préfixé) + 1.11	4,110	A-1	EUR	3 076,50	767,52
SEML LES RESIDENCES DE L'ORLEANAIS	2023	P	Aquisition - amélioration de 9 logements collectifs en Habitat Inclusif situés 4 rue des Maltotiers	CDC	81 030,50	81 030,50	49,33	A	V	Livret A(Préfixé) + (-0.2)	2,800	V	Livret A(Préfixé) + (-0.2)	2,800	A-1	EUR	2 268,85	761,90
SEML LES RESIDENCES DE L'ORLEANAIS	2023	P	Aquisition - amélioration de 9 logements collectifs en Habitat Inclusif situés 4 rue des Maltotiers	CDC	134 420,50	134 420,50	39,33	A	V	Livret A(Préfixé) + (-0.2)	2,800	V	Livret A(Préfixé) + (-0.2)	2,800	A-1	EUR	3 763,77	1 865,07
SEML LES RESIDENCES DE L'ORLEANAIS	2023	P	Aquisition - amélioration de 9 logements collectifs en Habitat Inclusif situés 4 rue des Maltotiers	CDC	38 263,00	38 263,00	49,33	A	V	Livret A(Préfixé) + 0.6	3,600	V	Livret A(Préfixé) + 0.6	3,600	A-1	EUR	1 377,47	283,36
SEML LES RESIDENCES DE L'ORLEANAIS	2023	P	Aquisition - amélioration de 9 logements collectifs en Habitat Inclusif situés 4 rue des Maltotiers	CDC	104 460,50	104 460,50	39,33	A	V	Livret A(Préfixé) + 0.6	3,600	V	Livret A(Préfixé) + 0.6	3,600	A-1	EUR	3 760,58	1 207,18
SEML LES RESIDENCES DE L'ORLEANAIS	2023	P	Aquisition - amélioration de 9 logements collectifs en Habitat Inclusif situés 4 rue des Maltotiers	CDC	37 283,50	37 283,50	49,33	A	V	Livret A(Préfixé) + 1.11	4,110	V	Livret A(Préfixé) + 1.11	4,110	A-1	EUR	1 532,35	236,02
SEML LES RESIDENCES DE L'ORLEANAIS	2023	P	Aquisition - amélioration de 9 logements collectifs en Habitat Inclusif situés 4 rue des Maltotiers	CDC	51 612,50	51 612,50	39,33	A	V	Livret A(Préfixé) + 1.11	4,110	V	Livret A(Préfixé) + 1.11	4,110	A-1	EUR	2 121,27	529,21



Désignation du bénéficiaire	Année de mobilisation et profil d'amortissement de l'emprunt (1)		Objet de l'emprunt garanti	Organisme prêteur ou chef de file	Montant initial	Capital restant dû au 01/01/N	Durée résiduelle	Périodicité des remboursements (2)	Taux initial			Taux à la date de vote du budget (6)			Catégorie d'emprunt (7)	ou devises pouvant modifier l'emprunt	cours de l'exercice	
	Année	Profil							Taux (3)	Index (4)	Taux actuariel (5)	Taux (3)	Index (4)	Niveau de taux			En intérêts (8)	En capital
STE NATIONALE IMMOBILIERE	2014	P	Acquisition de 36 logements situés boulevard des droits de l'homme ZAC du Clos de la Fontaine à Orlé	CREDIT MUTUEL	1 563 037,50	1 019 599,37	22,91	A	V	Livret A(Préfixé) + 1	2,250	V	Livret A(Préfixé) + 1	4,000	A-1	EUR	40 783,98	27 844,30
STE NATIONALE IMMOBILIERE	2018	P	Réaménagement de la dette 2018 - Ligne du contrat initial N° 1241400	CDC	469 584,09	418 792,03	29,33	A	V	Livret A(Préfixé) + 1.07	1,820	V	Livret A(Préfixé) + 1.07	4,070	A-1	EUR	17 044,84	4 081,24
STE NATIONALE IMMOBILIERE	2022	P	Construction de 16 logements situés boulevard des droits de l'homme ZAC du Clos de la Fontaine à O	CDC	75 903,68	73 228,20	19,33	A	V	Livret A(Préfixé) + 0.9	2,900	V	Livret A(Préfixé) + 0.9	3,900	A-1	EUR	2 855,90	2 424,89
VALLOIRE HABITAT	2007	P	Acquisition-amélioration de 5 logts 1ter rue Porte St Jean à Orléans	CDC	21 328,28	13 710,63	18,08	A	V	Livret A(Préfixé) + 1	3,750	V	Livret A(Préfixé) + 1	4,000	A-1	EUR	548,43	379,37
VALLOIRE HABITAT	2007	P	Acquisition-amélioration 1 logt 1Ter Porte St Jean	CDC	3 927,77	2 534,36	18,08	A	V	Livret A(Préfixé) + 0.5	3,250	V	Livret A(Préfixé) + 0.5	3,500	A-1	EUR	88,70	75,19
VALLOIRE HABITAT	2006	P	Acquisition amélioration 1 logt 1Ter Porte St Jean	CDC	26 881,50	21 267,39	32,08	A	V	Livret A(Préfixé) + 0.5	2,500	V	Livret A(Préfixé) + 0.5	3,500	A-1	EUR	744,36	154,00
VALLOIRE HABITAT	2007	P	Construction de 18 logts 35 rue Basse Mouillère	CDC	382 216,22	254 780,31	18,08	A	V	Livret A(Préfixé) + 1	3,750	V	Livret A(Préfixé) + 1	4,000	A-1	EUR	10 191,21	7 049,70
VALLOIRE HABITAT	2006	P	Construction de 18 logts 35, rue Basse Mouillère	CDC	183 306,50	149 583,67	32,08	A	V	Livret A(Préfixé) + 1	3,000	V	Livret A(Préfixé) + 1	4,000	A-1	EUR	5 983,35	813,70
VALLOIRE HABITAT	2006	P	Réalisation de 18 logts Foyer du Colombier	CDC	126 575,00	77 198,47	17,67	A	V	Livret A(Préfixé) + 0.5	3,250	V	Livret A(Préfixé) + 0.5	3,500	A-1	EUR	2 701,95	2 833,20
VALLOIRE HABITAT	2008	P	Acquis-amélior 8 logts 22 rue des Grands Champs T	CDC	5 404,00	3 816,71	24,08	A	V	Livret A(Préfixé) + 0.55	3,550	V	Livret A(Préfixé) + 0.55	3,550	A-1	EUR	135,49	97,34
VALLOIRE HABITAT	2008	P	Acquis-amélior 8 logts 22 rue des Grands Champs F	CDC	247 839,50	195 120,47	34,08	A	V	Livret A(Préfixé) + 0.55	3,550	V	Livret A(Préfixé) + 0.55	3,550	A-1	EUR	6 926,78	2 897,73
VALLOIRE HABITAT	2008	P	Acquisition de 6 logts 97 rue St marceau - Travaux	CDC	5 421,00	3 902,91	24,17	A	V	Livret A(Préfixé) + 0.8	4,300	V	Livret A(Préfixé) + 0.8	3,800	A-1	EUR	148,31	96,27
VALLOIRE HABITAT	2008	P	Acquisition 6 logts 97 rue St Marceau - Foncier	CDC	182 326,50	146 162,69	34,17	A	V	Livret A(Préfixé) + 0.8	4,300	V	Livret A(Préfixé) + 0.8	3,800	A-1	EUR	5 554,18	2 065,53
VALLOIRE HABITAT	2005	P	ILOT DU COQ ST MARCEAU	CE	850 000,00	448 079,60	11,98	T	V	Livret A(Préfixé) + 1.55	3,598	V	Livret A(Préfixé) + 1.55	4,628	A-1	EUR	19 869,34	30 598,79
VALLOIRE HABITAT	2006	P	Renégociation sur 13 emprunts	CE	4 366 401,23	1 963 933,91	6,48	A	V	Taux fixe à 3.42 %	3,470	F	Taux fixe 3.42% si Spread CMS EUR 10A(Postfixé)-CMS EUR 2A(Postfixé) >= 0% sinon (5.95% - 5 x spread	6,544	E-3	EUR	128 783,91	263 709,88



Désignation du bénéficiaire	Année de mobilisation et profil d'amortissement de l'emprunt (1)		Objet de l'emprunt garanti	Organisme prêteur ou chef de file	Montant initial	Capital restant dû au 01/01/N	Durée résiduelle	Périodicité des remboursements (2)	Taux initial			Taux à la date de vote du budget (6)			Catégorie d'emprunt (7)	ou devises pouvant modifier l'emprunt	cours de l'exercice	
	Année	Profil							Taux (3)	Index (4)	Taux actuariel (5)	Taux (3)	Index (4)	Niveau de taux			En intérêts (8)	En capital
VALLOIRE HABITAT	2006	P	construction de 9 logements situés 35, rue Basse Mouillère à Orléans (par la société Loiret Habitat)	DEXIA CL	325 251,50	182 764,75	12,58	A	V	Livret A(Préfixé) + 1.55	4,300	V	Livret A(Préfixé) + 1.55	4,550	A-1	EUR	8 315,80	11 307,15
VALLOIRE HABITAT	2010	P	Acquisition 10 logements clos sainte croix	CDC	397 015,63	302 776,09	28,50	A	V	Livret A(Préfixé) + (-0.2)	2,050	V	Livret A(Préfixé) + (-0.2)	2,800	A-1	EUR	8 477,73	3 897,92
VALLOIRE HABITAT	2010	P	Acquisition 10 logements Clos sainte croix	CDC	69 451,82	56 956,22	38,50	A	V	Livret A(Préfixé) + (-0.2)	2,050	V	Livret A(Préfixé) + (-0.2)	2,800	A-1	EUR	1 594,77	223,52
VALLOIRE HABITAT	2010	P	Acquisition 15 logements ZAC SONIS	CDC	182 939,02	155 592,10	38,50	A	V	Livret A(Préfixé) + 0.6	2,850	V	Livret A(Préfixé) + 0.6	3,600	A-1	EUR	5 601,32	131,12
VALLOIRE HABITAT	2010	P	Acquisition-Amélioration 7 lgts Bvd de Verdun	CDC	65 432,00	48 844,91	27,00	A	V	Livret A(Préfixé) + (-0.2)	1,550	V	Livret A(Préfixé) + (-0.2)	2,800	A-1	EUR	879,21	1 156,97
VALLOIRE HABITAT	2010	P	Acquisition amélioration 7 lgts Bvd de Verdun	CDC	100 476,00	81 389,53	37,00	A	V	Livret A(Préfixé) + (-0.2)	1,550	V	Livret A(Préfixé) + (-0.2)	2,800	A-1	EUR	1 465,01	1 160,55
VALLOIRE HABITAT	2011	P	Réalisation 23 logements COLIGNY	CDC	191 332,44	158 968,55	38,58	A	V	Livret A(Préfixé) + 0.6	2,850	V	Livret A(Préfixé) + 0.6	3,600	A-1	EUR	5 722,87	125,13
VALLOIRE HABITAT	2011	P	Réalisation 6 logements COLIGNY	CDC	311 233,36	237 697,00	28,58	A	V	Livret A(Préfixé) + (-0.2)	2,050	V	Livret A(Préfixé) + (-0.2)	2,800	A-1	EUR	6 655,52	3 053,44
VALLOIRE HABITAT	2011	P	Réalisation 6 logements Coligny	CDC	57 074,91	46 874,82	38,58	A	V	Livret A(Préfixé) + (-0.2)	2,050	V	Livret A(Préfixé) + (-0.2)	2,800	A-1	EUR	1 312,49	182,59
VALLOIRE HABITAT	2011	P	Acqui/amélio 2 logements rue Chilesse et rue de l'union	CDC	132 845,50	98 620,07	27,42	A	V	Livret A(Préfixé) + (-0.2)	1,800	V	Livret A(Préfixé) + (-0.2)	2,800	A-1	EUR	2 761,36	1 522,31
VALLOIRE HABITAT	2011	P	Acqui/amélio 2 logements rue Chilesse et rue de l'union	CDC	38 380,50	30 912,44	37,42	A	V	Livret A(Préfixé) + (-0.2)	1,800	V	Livret A(Préfixé) + (-0.2)	2,800	A-1	EUR	865,55	184,72
VALLOIRE HABITAT	2011	P	Acqui/amélio 6 logements rue des Aydes	CDC	339 019,00	251 676,43	27,42	A	V	Livret A(Préfixé) + (-0.2)	1,800	V	Livret A(Préfixé) + (-0.2)	2,800	A-1	EUR	7 046,94	3 884,89
VALLOIRE HABITAT	2011	P	Acqui/amélio 6 logements rue des Aydes	CDC	96 150,50	77 441,57	37,42	A	V	Livret A(Préfixé) + (-0.2)	1,800	V	Livret A(Préfixé) + (-0.2)	2,800	A-1	EUR	2 168,36	462,76
VALLOIRE HABITAT	2011	P	Acquisition-amélioration de 2 logements. 88-90 faubourg saint vincent	CDC	51 720,48	40 206,44	29,83	A	V	Livret A(Préfixé) + (-0.2)	1,050	V	Livret A(Préfixé) + (-0.2)	2,800	A-1	EUR	1 125,78	523,97
VALLOIRE HABITAT	2011	P	Acquisition-amélioration de 2 logements 88-90 faubourg saint vincent	CDC	52 031,73	43 126,89	39,83	A	V	Livret A(Préfixé) + (-0.2)	1,050	V	Livret A(Préfixé) + (-0.2)	2,800	A-1	EUR	1 207,55	200,94
VALLOIRE HABITAT	2012	P	Construction 7 logts 88-90 faubourg saint vincent	CDC	225 029,83	195 145,36	40,08	A	V	Livret A(Préfixé) + 0.6	1,850	V	Livret A(Préfixé) + 0.6	3,600	A-1	EUR	7 025,23	518,34
VALLOIRE HABITAT	2012	P	Construction 7 logts 88-90 faubourg saint vincent	CDC	242 469,11	199 021,99	30,08	A	V	Livret A(Préfixé) + 0.6	1,850	V	Livret A(Préfixé) + 0.6	3,600	A-1	EUR	7 164,79	2 044,61
VALLOIRE HABITAT	2011	P	Réalisation de 20 logements Carré Coligny ilot de la rape	Crédit Foncier	178 550,00	144 183,15	39,25	A	V	Livret A(Préfixé) + 1.15	3,150	V	Livret A(Préfixé) + 1.15	4,150	A-1	EUR	5 983,60	406,26
VALLOIRE HABITAT	2013	P	construction 13 lgts ZAC clos rozay, les centaures 2	CDC	99 750,00	85 212,38	39,17	A	V	Livret A(Préfixé) + 0.6	2,350	V	Livret A(Préfixé) + 0.6	3,600	A-1	EUR	3 067,65	275,83





Désignation du bénéficiaire	Année de mobilisation et profil d'amortissement de l'emprunt (1)		Objet de l'emprunt garanti	Organisme prêteur ou chef de file	Montant initial	Capital restant dû au 01/01/N	Durée résiduelle	Périodicité des remboursements (2)	Taux initial			Taux à la date de vote du budget (6)			Catégorie d'emprunt (7)	ou devises pouvant modifier l'emprunt	cours de l'exercice	
	Année	Profil							Taux (3)	Index (4)	Taux actuariel (5)	Taux (3)	Index (4)	Niveau de taux			En intérêts (8)	En capital
VALLOIRE HABITAT	2014	P	Réhabilitation 8 lgts Maillol Landowski	CDC	62 000,00	25 486,36	5,08	A	V	Livret A(Préfixé) + (-0.75)	0,500	V	Livret A(Préfixé) + (-0.75)	2,250	A-1	EUR	573,44	3 769,86
VALLOIRE HABITAT	2014	P	Réhabilitation 8 lgts Maillol Landowski	CDC	29 499,00	12 612,60	5,08	A	V	Livret A(Préfixé) + 0.6	1,850	V	Livret A(Préfixé) + 0.6	3,600	A-1	EUR	454,05	1 797,01
VALLOIRE HABITAT	2015	P	Construction de 33 logements situés avenue des droits de l'homme - ZAC de la Fontaine à orléans,	CDC	218 100,00	195 423,53	42,08	A	V	Livret A(Préfixé) + 0.6	1,350	V	Livret A(Préfixé) + 0.6	3,600	A-1	EUR	6 744,01	0,00
VALLOIRE HABITAT	2015	P	Construction de 33 logements situés avenue des droits de l'homme - ZAC de la Fontaine à orléans,	CDC	1 556 900,00	1 339 580,25	32,08	A	V	Livret A(Préfixé) + 0.6	1,350	V	Livret A(Préfixé) + 0.6	3,600	A-1	EUR	48 224,89	5 375,08
VALLOIRE HABITAT	2015	P	Construction de 9 logements situés avenue des droits de l'homme - ZAC de la Fontaine à orléans,	CDC	49 200,00	43 044,84	42,08	A	V	Livret A(Préfixé) + (-0.2)	0,550	V	Livret A(Préfixé) + (-0.2)	2,800	A-1	EUR	1 205,26	5,33
VALLOIRE HABITAT	2015	P	Construction de 9 logements situés avenue des droits de l'homme - ZAC de la Fontaine à orléans,	CDC	339 800,00	285 238,20	32,08	A	V	Livret A(Préfixé) + (-0.2)	0,550	V	Livret A(Préfixé) + (-0.2)	2,800	A-1	EUR	7 986,67	2 078,15
VALLOIRE HABITAT	2015	P	prêt logement social	CDC	428 751,69	360 281,94	28,50	A	V	Livret A(Préfixé) + 1.25	2,000	V	Livret A(Préfixé) + 1.25	4,250	A-1	EUR	15 311,98	4 939,48
VALLOIRE HABITAT	2016	P	Renouvellement du financement de 20 logements situés carré coligny îlot de la râpe (rue Faubourg Ban	Crédit Foncier	794 740,10	625 012,42	19,25	A	F	Taux fixe à 1.86 %	1,860	F	Taux fixe à 1.86 %	1,860	A-1	EUR	11 625,23	26 084,01
VALLOIRE HABITAT	2016	P	Réaménagement	CDC	171 902,73	151 375,65	34,58	A	V	Livret A(Préfixé) + 0.95	1,700	V	Livret A(Préfixé) + 0.95	3,950	A-1	EUR	5 979,34	2 076,00
VALLOIRE HABITAT	2016	P	Réaménagement	CDC	152 107,59	133 944,26	34,92	A	V	Livret A(Préfixé) + 0.95	1,700	V	Livret A(Préfixé) + 0.95	3,950	A-1	EUR	5 290,80	1 836,94
VALLOIRE HABITAT	2016	P	Réaménagement	CDC	1 158 424,78	952 997,78	27,50	A	V	Livret A(Préfixé) + 0.9	1,650	V	Livret A(Préfixé) + 0.9	3,900	A-1	EUR	74 333,83	15 476,28
VALLOIRE HABITAT	2016	P	Réaménagement	CDC	43 825,18	14 687,98	3,09	A	V	Livret A(Préfixé) + 1.2	1,950	V	Livret A(Préfixé) + 1.2	4,200	A-1	EUR	616,89	3 419,26
VALLOIRE HABITAT	2016	P	Acquisition en VEFA de 10 logements situés passage Coligny à Orléans 5023736	CDC	169 210,16	64 359,41	3,08	A	V	Livret A(Préfixé) + 0.6	1,350	V	Livret A(Préfixé) + 0.6	3,600	A-1	EUR	2 316,94	14 813,44
VALLOIRE HABITAT	2016	P	Réaménagé 1311531 en 20	CDC	149 957,47	57 036,61	3,08	A	V	Livret A(Préfixé) + 0.6	1,350	V	Livret A(Préfixé) + 0.6	3,600	A-1	EUR	2 053,32	13 112,63
VALLOIRE HABITAT	2016	P	Acquisition en VEFA de 10 logements situés passage Coligny à Orléans 5023737	CDC	149 957,47	57 036,61	3,08	A	V	Livret A(Préfixé) + 0.6	1,350	V	Livret A(Préfixé) + 0.6	3,600	A-1	EUR	2 053,32	13 112,63
VALLOIRE HABITAT	2016	P	Réaménagé 1311532 en 20	CDC	149 957,47	57 036,61	3,08	A	V	Livret A(Préfixé) + 0.6	1,350	V	Livret A(Préfixé) + 0.6	3,600	A-1	EUR	2 053,32	13 112,63





Désignation du bénéficiaire	Année de mobilisation et profil d'amortissement de l'emprunt (1)		Objet de l'emprunt garanti	Organisme prêteur ou chef de file	Montant initial	Capital restant dû au 01/01/N	Durée résiduelle	Périodicité des remboursements (2)	Taux initial			Taux à la date de vote du budget (6)			Catégorie d'emprunt (7)	ou devises pouvant modifier l'emprunt	cours de l'exercice	
	Année	Profil							Taux (3)	Index (4)	Taux actuariel (5)	Taux (3)	Index (4)	Niveau de taux			En intérêts (8)	En capital
VALLOIRE HABITAT	2018	P	Réaménagement 1316988 : Avenant A075990 Ligne initiale 1165047 / Réam. de 6 lignes de prêts à Orléan	CDC	984 046,09	879 485,99	32,00	A	V	Livret A(Préfixé) + 0.6	1,350	V	Livret A(Préfixé) + 0.6	3,600	A-1	EUR	22 866,64	13 291,99
VALLOIRE HABITAT	2018	P	Réaménagement 1317025 : Avenant A075990 Ligne initiale 1280278 / Réam. de 6 lignes de prêts à Orléan	CDC	606 229,31	498 077,31	21,46	A	V	Livret A(Préfixé) + 0.9	1,650	V	Livret A(Préfixé) + 0.9	3,900	A-1	EUR	19 425,01	9 748,44
VALLOIRE HABITAT	2018	P	Réaménagement 1317030 : Avenant A075990 Ligne initiale 1292986 / Réam. de 6 lignes de prêts à Orléan	CDC	51 231,49	45 184,39	25,58	S	V	Livret A(Préfixé) + 0.9	1,650	V	Livret A(Préfixé) + 0.9	3,900	A-1	EUR	1 740,01	566,52
VALLOIRE HABITAT	2018	P	Réaménagement 1317031 : Avenant A075990 Ligne initiale 1292989 / Réam. de 6 lignes de prêts à Orléan	CDC	1 536 879,00	1 355 473,53	25,58	S	V	Livret A(Préfixé) + 0.9	1,650	V	Livret A(Préfixé) + 0.9	3,900	A-1	EUR	52 198,11	16 995,02
VALLOIRE HABITAT	2016	P	Construction de 3 logements PLS situés 89 rue d'Illiers à Orléans	CDC	140 727,11	128 330,32	34,42	A	V	Livret A(Préfixé) + 1.11	1,860	V	Livret A(Préfixé) + 1.11	4,110	A-1	EUR	5 138,07	0,00
VALLOIRE HABITAT	2016	P	Construction de 3 logements PLS situés 89 rue d'Illiers à Orléans	CDC	55 282,79	50 412,88	34,42	A	V	Livret A(Préfixé) + 1.11	1,860	V	Livret A(Préfixé) + 1.11	4,110	A-1	EUR	2 018,42	0,00
VALLOIRE HABITAT	2016	P	Construction de 3 logements PLS situés 89 rue d'Illiers à Orléans	CDC	140 007,07	131 158,95	44,42	A	V	Livret A(Préfixé) + 1.11	1,860	V	Livret A(Préfixé) + 1.11	4,110	A-1	EUR	4 456,36	0,00
VALLOIRE HABITAT	2017	P	Réhabilitation de 24 logements situés 8,10 et 12 venelle Gambetta à Orléans	CDC	168 000,00	108 612,32	14,25	A	V	Livret A(Préfixé) + (-0.45)	0,300	V	Livret A(Préfixé) + (-0.45)	2,550	A-1	EUR	2 769,61	5 921,36
VALLOIRE HABITAT	2010	P	Acquisitions et améliorations de 6 lgts - 34 faubourg St Jean	CDC	37 425,00	28 269,00	26,50	A	V	Livret A(Préfixé) + 0.6	1,850	V	Livret A(Préfixé) + 0.6	3,600	A-1	EUR	1 017,68	344,96
VALLOIRE HABITAT	2010	P	Acquisitions et améliorations de 6 lgts - 34 faubourg St Jean	CDC	124 030,00	102 444,99	36,50	A	V	Livret A(Préfixé) + 0.6	1,850	V	Livret A(Préfixé) + 0.6	3,600	A-1	EUR	3 688,02	226,34
VALLOIRE HABITAT	2010	P	Acquisition 5 logements barrière saint marc	CDC	195 650,14	149 208,69	28,50	A	V	Livret A(Préfixé) + (-0.2)	2,050	V	Livret A(Préfixé) + (-0.2)	2,800	A-1	EUR	4 177,84	1 920,91
VALLOIRE HABITAT	2010	P	Acquisition 5 logements barrière saint marc	CDC	40 229,07	32 991,16	38,50	A	V	Livret A(Préfixé) + (-0.2)	2,050	V	Livret A(Préfixé) + (-0.2)	2,800	A-1	EUR	923,75	129,47
VALLOIRE HABITAT	2010	P	Acquisition 6 logements barrière saint marc	CDC	104 219,75	88 640,30	38,50	A	V	Livret A(Préfixé) + 0.6	2,850	V	Livret A(Préfixé) + 0.6	3,600	A-1	EUR	3 191,05	74,70
VALLOIRE HABITAT	2010	P	Acquisition 19 logements barrière saint marc	CDC	177 842,39	151 257,34	38,50	A	V	Livret A(Préfixé) + 0.6	2,850	V	Livret A(Préfixé) + 0.6	3,600	A-1	EUR	5 445,26	127,47
VALLOIRE HABITAT	2010	P	Construction 30 logements ZAC COLIGNY	CDC	206 754,33	176 528,57	38,00	A	V	Livret A(Préfixé) + 0.6	2,850	V	Livret A(Préfixé) + 0.6	3,600	A-1	EUR	4 589,74	1 851,27



Désignation du bénéficiaire	Année de mobilisation et profil d'amortissement de l'emprunt (1)		Objet de l'emprunt garanti	Organisme prêteur ou chef de file	Montant initial	Capital restant dû au 01/01/N	Durée résiduelle	Périodicité des remboursements (2)	Taux initial			Taux à la date de vote du budget (6)			Catégorie d'emprunt (7)	ou devises pouvant modifier l'emprunt	cours de l'exercice	
	Année	Profil							Taux (3)	Index (4)	Taux actuariel (5)	Taux (3)	Index (4)	Niveau de taux			En intérêts (8)	En capital
VALLOIRE HABITAT	2010	P	prêt logement social	CDC	145 086,11	123 397,69	38,50	A	V	Livret A(Préfixé) + 0.6	2,850	V	Livret A(Préfixé) + 0.6	3,600	A-1	EUR	4 442,32	103,99
VALLOIRE HABITAT	2018	P	Construction de 13 logements situés Hameau de Rodin rue Auguste Rodin	CDC	45 500,00	45 500,00	34,92	A	F	Taux fixe à 1.88 %	1,880	F	Taux fixe à 1.88 %	1,880	A-1	EUR	855,40	0,00
VALLOIRE HABITAT	2018	P	Construction de 13 logements situés Hameau de Rodin rue Auguste Rodin	CDC	61 500,00	56 390,68	44,92	A	V	Livret A(Préfixé) + (-0.2)	0,550	V	Livret A(Préfixé) + (-0.2)	2,800	A-1	EUR	1 578,94	566,50
VALLOIRE HABITAT	2018	P	Construction de 13 logements situés Hameau de Rodin rue Auguste Rodin	CDC	130 500,00	117 742,50	34,92	A	V	Livret A(Préfixé) + (-0.2)	0,550	V	Livret A(Préfixé) + (-0.2)	2,800	A-1	EUR	3 296,79	1 879,19
VALLOIRE HABITAT	2018	P	Construction de 13 logements situés Hameau de Rodin rue Auguste Rodin	CDC	403 500,00	366 870,22	34,92	A	V	Livret A(Préfixé) + 0.6	1,350	V	Livret A(Préfixé) + 0.6	3,600	A-1	EUR	13 207,33	4 957,18
VALLOIRE HABITAT	2018	P	Construction de 13 logements situés Hameau de Rodin rue Auguste Rodin	CDC	191 000,00	176 308,62	44,92	A	V	Livret A(Préfixé) + 0.6	1,350	V	Livret A(Préfixé) + 0.6	3,600	A-1	EUR	6 347,11	1 396,66
VALLOIRE HABITAT	2019	P	Réhabilitation de 13 logements situés sur plusieurs adresses à Orléans	CDC	177 871,50	145 555,09	15,92	A	F	Taux fixe à 1.18 %	1,180	F	Taux fixe à 1.18 %	1,180	A-1	EUR	1 717,55	8 318,84
VALLOIRE HABITAT	2019	P	Réhabilitation de 14 logements situés 29 rue du Colombier à Orléans	CDC	20 857,00	16 876,34	15,83	A	F	Taux fixe à 0.58 %	0,580	F	Taux fixe à 0.58 %	0,580	A-1	EUR	97,88	1 009,64
VALLOIRE HABITAT	2019	P	Réhabilitation de 14 logements situés 29 rue du Colombier à Orléans	CDC	58 857,50	45 683,46	15,83	A	V	Livret A(Préfixé) + (-0.45)	0,300	V	Livret A(Préfixé) + (-0.45)	2,550	A-1	EUR	1 164,93	2 299,69
VALLOIRE HABITAT	2019	P	Réhabilitation de 13 logements situés sur plusieurs adresses à Orléans	CDC	76 500,00	67 489,02	15,50	A	V	Livret A(Préfixé) + (-0.45)	0,300	V	Livret A(Préfixé) + (-0.45)	2,550	A-1	EUR	1 720,97	3 040,67
VALLOIRE HABITAT	2020	P	Transfert de garantie de Valloire à ONV Action Logement suite à vente par Valloire du bien situé 12	CDC	835 488,59	592 976,34	6,17	T	F	Taux fixe à 3.49 %	3,490	F	Taux fixe à 3.49 %	3,490	A-1	EUR	19 319,28	86 544,38
VALLOIRE HABITAT	2020	P	Transfert de garantie de Valloire à ONV Action Logement suite à vente par Valloire du bien situé 12	CDC	736 736,54	650 467,10	18,29	A	V	Livret A(Préfixé) + 0.9	1,400	V	Livret A(Préfixé) + 0.9	3,900	A-1	EUR	25 368,22	17 454,38
VALLOIRE HABITAT	2020	P	Transfert de garantie de Valloire à ONV Action Logement suite à vente par Valloire du bien situé 12	CDC	114 074,42	105 932,86	31,00	A	V	Livret A(Préfixé) + 0.53	1,280	V	Livret A(Préfixé) + 0.53	3,530	A-1	EUR	2 680,10	1 728,36



Désignation du bénéficiaire	Année de mobilisation et profil d'amortissement de l'emprunt (1)		Objet de l'emprunt garanti	Organisme prêteur ou chef de file	Montant initial	Capital restant dû au 01/01/N	Durée résiduelle	Périodicité des remboursements (2)	Taux initial			Taux à la date de vote du budget (6)			Catégorie d'emprunt (7)	ou devises pouvant modifier l'emprunt	cours de l'exercice	
	Année	Profil							Taux (3)	Index (4)	Taux actuariel (5)	Taux (3)	Index (4)	Niveau de taux			En intérêts (8)	En capital
VALLOIRE HABITAT	2020	P	Acquisition-amélioration de 5 logts 1 ter rue porte St Jean - prêt 1052246 réaménagé : nouveau n° 13	CDC	88 723,70	82 089,04	32,08	A	V	Livret A(Préfixé) + 0.9	1,400	V	Livret A(Préfixé) + 0.9	3,900	A-1	EUR	3 201,47	399,61
VALLOIRE HABITAT	2020	P	Réaménagement 7 lignes de prêts (initialement BATIR CENTRE n° 1178398 (réf FA BC-2010-03), 1115613 (	CDC	70 919,29	64 810,93	26,25	A	F	Taux fixe à 1.08 %	1,080	F	Taux fixe à 1.08 %	1,080	A-1	EUR	699,96	2 080,26
VALLOIRE HABITAT	2020	P	Réaménagement 7 lignes de prêts (initialement BATIR CENTRE n° 1178398 (réf FA BC-2010-03), 1115613 (	CDC	255 902,66	233 861,46	26,25	A	F	Taux fixe à 1.08 %	1,080	F	Taux fixe à 1.08 %	1,080	A-1	EUR	2 525,70	7 506,33
VALLOIRE HABITAT	2020	P	Réaménagement 7 lignes de prêts (initialement BATIR CENTRE n° 1178398 (réf FA BC-2010-03), 1115613 (	CDC	761 218,87	695 654,18	26,25	A	F	Taux fixe à 1.08 %	1,080	F	Taux fixe à 1.08 %	1,080	A-1	EUR	7 513,07	22 328,66
VALLOIRE HABITAT	2020	P	Réaménagement 7 lignes de prêts (initialement BATIR CENTRE n° 1178398 (réf FA BC-2010-03), 1115613 (	CDC	729 793,04	666 935,10	26,25	A	F	Taux fixe à 1.08 %	1,080	F	Taux fixe à 1.08 %	1,080	A-1	EUR	7 202,90	21 406,85
VALLOIRE HABITAT	2020	P	Réaménagement 7 lignes de prêts (initialement BATIR CENTRE n° 1178398 (réf FA BC-2010-03), 1115613 (	CDC	580 339,47	530 354,14	26,25	A	F	Taux fixe à 1.08 %	1,080	F	Taux fixe à 1.08 %	1,080	A-1	EUR	5 727,82	17 022,96
VALLOIRE HABITAT	2020	P	Réaménagement 7 lignes de prêts (initialement BATIR CENTRE n° 1178398 (réf FA BC-2010-03), 1115613 (	CDC	922 817,97	843 334,55	26,25	A	F	Taux fixe à 1.08 %	1,080	F	Taux fixe à 1.08 %	1,080	A-1	EUR	9 108,01	27 068,80
VALLOIRE HABITAT	2020	P	Réaménagement 7 lignes de prêts (initialement BATIR CENTRE n° 1178398 (réf FA BC-2010-03), 1115613 (	CDC	498 871,59	455 903,19	26,25	A	F	Taux fixe à 1.08 %	1,080	F	Taux fixe à 1.08 %	1,080	A-1	EUR	4 923,75	14 633,28
VALLOIRE HABITAT	2021	P	Construction de 9 logements collectifs situés 89 rue d'Illiers, 4 et 6 rue des Bons Etats à Orléans	CDC	212 500,00	212 500,00	47,58	A	V	Livret A(Préfixé) + 0.6	1,100	V	Livret A(Préfixé) + 0.6	3,600	A-1	EUR	7 650,00	1 052,14
VALLOIRE HABITAT	2021	P	Construction de 9 logements collectifs situés 89 rue d'Illiers, 4 et 6 rue des Bons Etats à Orléans	CDC	41 500,00	41 500,00	37,58	A	V	Livret A(Préfixé) + 0.6	1,100	V	Livret A(Préfixé) + 0.6	3,600	A-1	EUR	1 494,00	406,22

Désignation du bénéficiaire	Année de mobilisation et profil d'amortissement de l'emprunt (1)		Objet de l'emprunt garanti	Organisme prêteur ou chef de file	Montant initial	Capital restant dû au 01/01/N	Durée résiduelle	Périodicité des remboursements (2)	Taux initial			Taux à la date de vote du budget (6)			Catégorie d'emprunt (7)	ou devises pouvant modifier l'emprunt	cours de l'exercice	
	Année	Profil							Taux (3)	Index (4)	Taux actuariel (5)	Taux (3)	Index (4)	Niveau de taux			En intérêts (8)	En capital
VALLOIRE HABITAT	2021	P	Construction de 9 logements collectifs situés 89 rue d'Illiers, 4 et 6 rue des Bons Etats à Orléans	CDC	48 000,00	48 000,00	47,58	A	V	Livret A(Préfixé) + (-0.2)	0,300	V	Livret A(Préfixé) + (-0.2)	2,800	A-1	EUR	1 344,00	340,82
VALLOIRE HABITAT	2021	P	Construction de 9 logements collectifs situés 89 rue d'Illiers, 4 et 6 rue des Bons Etats à Orléans	CDC	18 500,00	18 500,00	37,58	A	V	Livret A(Préfixé) + (-0.2)	0,300	V	Livret A(Préfixé) + (-0.2)	2,800	A-1	EUR	518,00	226,40
VALLOIRE HABITAT	2022	P	Ancien dossier BC-2011-05 - Ancien n° prêt 1189177	CDC	1 957 985,48	1 429 933,09	5,46	A	V	Livret A(Préfixé) + 1.2	3,200	V	Livret A(Préfixé) + 1.2	4,200	A-1	EUR	120 114,38	211 248,43
VALLOIRE HABITAT	2022	P	Maintien de la garantie suite au réaménagement du prêt n°1292987 (déjà réaménagé dossier VALLOGIS-201	CDC	41 441,41	39 405,76	16,00	T	V	Livret A(Préfixé) + 0.53	0,380	V	Livret A(Préfixé) + 0.53	3,530	A-1	EUR	1 354,70	1 420,61
YSALIA CENTRE LOIRE HABITAT SOCIETE ANONYME D'HABI	2020	P	Ancien contrat 0419633 soldé au 01/10/2020 - nouveau n° 1371661 Transfert de 3 prêts (0475252 041963	CDC	180 522,47	101 409,84	4,75	A	V	Livret A(Préfixé) + 1.3	2,050	V	Livret A(Préfixé) + 1.3	4,300	A-1	EUR	4 360,62	18 390,07
YSALIA CENTRE LOIRE HABITAT SOCIETE ANONYME D'HABI	2020	P	Ancien contrat n° 0475252 soldé au 01/12/2022 - nouveau n° 1371662 Transfert de 3 prêts (0475252 041	CDC	342 944,31	208 030,30	5,92	A	V	Livret A(Préfixé) + 1.3	2,050	V	Livret A(Préfixé) + 1.3	4,300	A-1	EUR	8 945,30	30 636,53
YSALIA CENTRE LOIRE HABITAT SOCIETE ANONYME D'HABI	2020	P	Ancien contrat n° 1313633 soldé au 01/12/2020 - nouveau n° 1371663 Transfert de 3 prêts (0475252 041	CDC	157 270,43	92 814,24	5,92	A	V	Livret A(Préfixé) + 0.6	1,350	V	Livret A(Préfixé) + 0.6	3,600	A-1	EUR	3 341,31	14 199,89
<b>TOTAL GENERAL</b>					<b>234 801 337,41</b>	<b>145 449 486,81</b>											<b>4 939 594,90</b>	<b>10 648 801,05</b>

(1) Indiquer C pour amortissement constant, P pour amortissement progressif, F pour in fine, X pour autres (à préciser).

(2) Indiquer la périodicité des remboursements A : annuelle ; B : bimestrielle ; T : trimestrielle ; X : autre.

(3) Type de taux d'intérêt : F : fixe ; V : variable simple ; C : complexe ; R : préfixé (c'est-à-dire un taux variable qui n'est pas seulement défini comme la simple addition d'un taux usuel de référence et d'une marge exprimée en point de pourcentage).

(4) Indiquer le type d'index (ex. EURIBOR 3 mois ...).

(5) Taux annuel, tous frais compris.

(6) Taux hors opération de couverture. Pour les emprunts à taux variable, indiquer le niveau à la date de vote du budget.

(7) Catégorie d'emprunt hors opération de couverture. Exemple A-1 (cf. la classification des emprunts suivant la typologie de la circulaire IOCB1015077C du 25 juin 2010 sur les produits financiers offerts aux collectivités territoriales).

(8) Il s'agit des intérêts dus au titre du contrat initial et comptabilisés à l'article 66111 « Intérêts réglés à l'échéance » (intérêts décaissés).

**IV – ANNEXES**  
**ANNEXES PATRIMONIALES – ENGAGEMENTS HORS BILAN**

**CALCUL DU RATIO D'ENDETTEMENT RELATIF AUX GARANTIES D'EMPRUNT**

Calcul du ratio (1)	Valeur en euros	
Total des annuités déjà garanties à échoir dans l'exercice (2)	A	3 575 113,63
Total des premières annuités entières des nouvelles garanties de l'exercice (2)	B	0,00
Annuité nette de la dette de l'exercice (3)	C	11 843 433,97
Provisions pour garanties d'emprunts	D	0,00
<b>Total des annuités d'emprunts garantis de l'exercice</b>	<b>I = A + B + C - D</b>	<b>15 418 547,60</b>
<b>Recettes réelles de fonctionnement</b>	<b>II</b>	<b>182 974 029,00</b>
<b>Part des garanties d'emprunt accordées au titre de l'exercice en % (4)</b>	<b>I / II</b>	<b>8,43</b>

(1) Ratio défini aux articles L. 4253-1 ou L. 3231-4 ou L. 2252-1 du CGCT, conformément aux dispositions législatives applicables à la collectivité.

(2) Hors opérations visées par l'article L. 4253-2 ou L. 3231-4-4 ou L. 2252-2 du CGCT, conformément aux dispositions législatives applicables à la collectivité.

(3) Cf. définition de l'article D. 1511-30 du CGCT.

(4) Les garanties d'emprunt accordées au titre d'un exercice ne doivent pas représenter plus de 50 % des recettes réelles de fonctionnement de ce même exercice.

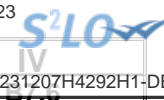

**IV – ANNEXES**  
**ANNEXES PATRIMONIALES – ENGAGEMENTS HORS BILAN**

**ETAT DES MARCHES DE PARTENARIAT PUBLIC-PRIVE**

Libellé du contrat	Année de signature du marché	Organismes cocontractants	Nature des prestations prévues par le marché	Durée du marché (en mois)	Date fin de marché	Date mise en service équipement	Montant total prévu au titre du marché (TTC)	Annuité versée sur l'exercice	Montant de la rémunération du cocontractant restant à verser pour la durée restante du marché de partenariat (1)				
									Part investissement		Part fonctionnement II	Part financement III	TOTAL I + II + III
									Part totale (2)	Dont part nette (3) I			
Déconstruction-reconstruction du groupe scolaire et du gymnase - Dauphine Georges Chardon	2014	Ville d'Orléans et la SAS DAUPHINE	Groupe scolaire/Gymnase : financement. conception. construction. GER	240	30/09/2036	30/09/2016	36 598 530,00	1 169 057,10	12 391 107,02	12 391 107,02	5 813 748,00	2 403 349,38	20 608 204,40
<b>TOTAL</b>	<b>2014</b>	<b>Ville d'Orléans et la SAS DAUPHINE</b>	<b>Groupe scolaire/Gymnase : financement. conception. construction. GER</b>	<b>240</b>	<b>30/09/2036</b>	<b>30/09/2016</b>	<b>36 598 530,00</b>	<b>1 169 057,10</b>	<b>12 391 107,02</b>	<b>12 391 107,02</b>	<b>5 813 748,00</b>	<b>2 403 349,38</b>	<b>20 608 204,40</b>

(1) Montant de la rémunération restant à verser au 31/12/N.

(2) Montant total de la rémunération relative à l'investissement restant à verser au 31/12/N.

(3) Montant inscrit à la colonne précédente déduction faite des participations d'autres collectivités publiques.



## IV – ANNEXES

### ANNEXES PATRIMONIALES – ENGAGEMENTS HORS BILAN

#### ETAT DES AUTRES ENGAGEMENTS DONNES

Année d'origine	Nature de l'engagement	Organisme bénéficiaire	Durée en années	Périodicité	Dettes en capital à l'origine	Dettes en capital au 1/1/N	Annuité à verser au cours de l'exercice
<b>TOTAL</b>					<b>53 160 200,00</b>	<b>2 695 200,00</b>	<b>1 800 000,00</b>
<b>8017 Subventions à verser en annuités</b>					<b>0,00</b>	<b>0,00</b>	<b>0,00</b>
<b>8018 Autres engagements donnés</b>					<b>53 160 200,00</b>	<b>2 695 200,00</b>	<b>1 800 000,00</b>
<b>Au profit d'organismes publics</b>					<b>0,00</b>	<b>0,00</b>	<b>0,00</b>
<b>Au profit d'organismes privés (1)</b>					<b>0,00</b>	<b>0,00</b>	<b>0,00</b>
<b>Engagements liés à des délégations de service public</b>					<b>0,00</b>	<b>0,00</b>	<b>0,00</b>
<b>Engagements liés à des opérations d'urbanisme et d'aménagement</b>					<b>53 160 200,00</b>	<b>2 695 200,00</b>	<b>1 800 000,00</b>
1999	ZAC Coligny	SEMDO	26	X	1 058 000,00	0,00	0,00
2004	ZAC du Clos de la fontaine - participation	SEMDO	20	X	504 000,00	0,00	0,00
2004	ZAC Sonis	SEMDO	20	X	1 768 800,00	0,00	0,00
2007	ZAC Bourgogne - participation	SEMDO	19	X	10 414 000,00	69 200,00	0,00
2010	ZAC Carmes Madeleine - Participation	SEMDO	18	X	37 315 400,00	2 226 000,00	1 800 000,00
2017	ZAC Val Ouest - participation	SEMDO	15	X	2 100 000,00	400 000,00	0,00

(1) Concernant les garanties accordées à l'Agence France Locale (Article L.1611-3-2 du CGCT) :

- l'« Organisme bénéficiaire » de la garantie est toute personne titulaire d'un « titre éligible » émis ou créé par l'Agence France Locale ;
- la rubrique « Périodicité » n'est pas remplie car la garantie n'a pas de périodicité. La garantie est d'une durée totale indiquée à la colonne qui précède ;
- la colonne « Dettes en capital à l'origine » correspond au montant total de la garantie accordée aux titulaires d'un titre éligible ;
- la colonne « Dettes en capital au 1/1/N » correspond au montant résiduel de la garantie au 1/1/N ;
- la colonne « Annuité à verser au cours de l'exercice » n'est pas remplie car l'octroi de la garantie n'implique pas que des versements annuels aient lieu. Des versements ne seront effectués qu'en cas d'appel de la garantie.

**IV – ANNEXES****ANNEXES PATRIMONIALES – ENGAGEMENTS HORS BILAN****ETAT DES AUTRES ENGAGEMENTS RECUS**

Année d'origine	Nature de l'engagement	Organisme émetteur	Durée en années	Périodicité	Créance en capital à l'origine	Créance en capital au 01/01/N	Annuité à recevoir au cours de l'exercice
<b>TOTAL</b>					<b>0,00</b>	<b>0,00</b>	<b>0,00</b>
8026	Redevance de crédit-bail restant à recevoir (crédit-bail immobilier)				0,00	0,00	0,00
8027	Subventions à recevoir par annuités (annuités restant à recevoir)				0,00	0,00	0,00
8028	Autres engagements reçus				0,00	0,00	0,00
	A l'exception de ceux reçus des entreprises				0,00	0,00	0,00
	Engagements reçus des entreprises				0,00	0,00	0,00





<b>IV – ANNEXES</b>	
<b>ANNEXES PATRIMONIALES – SUBVENTIONS VERSEES</b>	

**SUBVENTIONS VERSEES DANS LE CADRE DU VOTE DU BUDGET**

Article (1)	Subventions (2)	Objet (3)	Nom de l'organisme	Nature juridique de l'organisme	Montant de la subvention
<b>INVESTISSEMENT (total)</b>					<b>0,00</b>
<b>FONCTIONNEMENT (total)</b>					<b>0,00</b>

(1) Indiquer l'article d'imputation de la subvention.

(2) Dénomination ou numéro éventuel de la subvention.

(3) Objet pour lequel est versée la subvention.

## IV – ANNEXES

## ANNEXES PATRIMONIALES – ETAT DU PERSONNEL AU 01/01/N

## B9 – ETAT DU PERSONNEL AU 01/01/N

GRADES OU EMPLOIS (1)	CATEGORIES (2)	EMPLOIS BUDGETAIRES (3)			EFFECTIFS POURVUS SUR EMPLOIS BUDGETAIRES EN ETPT (4)		
		EMPLOIS PERMANENTS À TEMPS COMPLET	EMPLOIS PERMANENTS À TEMPS NON COMPLET	TOTAL	AGENTS TITULAIRES	AGENTS NON TITULAIRES	TOTAL
<b>EMPLOIS FONCTIONNELS (a)</b>		<b>0,00</b>	<b>0,00</b>	<b>0,00</b>	<b>0,00</b>	<b>0,00</b>	<b>0,00</b>
Directeur général des services		0,00	0,00	0,00	0,00	0,00	0,00
Directeur général adjoint des services		0,00	0,00	0,00	0,00	0,00	0,00
Directeur général des services techniques		0,00	0,00	0,00	0,00	0,00	0,00
Directeur départemental - SDIS		0,00	0,00	0,00	0,00	0,00	0,00
Directeur départemental adjoint - SDIS		0,00	0,00	0,00	0,00	0,00	0,00
Emplois créés au titre de l'article L. 313-1 du CGFP		0,00	0,00	0,00	0,00	0,00	0,00
<b>FILIERE ADMINISTRATIVE (b)</b>		<b>349,00</b>	<b>1,00</b>	<b>350,00</b>	<b>200,00</b>	<b>73,00</b>	<b>273,00</b>
Adjoint administratif	C	60,00	0,00	60,00	24,00	17,00	41,00
Adjoint administratif principal 1ère classe	C	91,00	0,00	91,00	82,00	0,00	82,00
Adjoint administratif principal 2ème classe	C	35,00	0,00	35,00	23,00	2,00	25,00
Administrateur	A	3,00	0,00	3,00	0,00	0,00	0,00
Attaché	A	64,00	0,00	64,00	23,00	36,00	59,00
Attaché hors classe	A	5,00	0,00	5,00	3,00	1,00	4,00
Attaché principal	A	24,00	0,00	24,00	16,00	2,00	18,00
Directeur	A	1,00	0,00	1,00	1,00	0,00	1,00
Pigiste - photographe	B	0,00	0,00	0,00	0,00	1,00	1,00
Rédacteur	B	30,00	0,00	30,00	5,00	13,00	18,00
Rédacteur principal 1ère classe	B	16,00	1,00	17,00	12,00	1,00	13,00
Rédacteur principal 2ème classe	B	20,00	0,00	20,00	11,00	0,00	11,00
<b>FILIERE TECHNIQUE (c)</b>		<b>581,00</b>	<b>39,00</b>	<b>620,00</b>	<b>457,00</b>	<b>174,00</b>	<b>631,00</b>
Adjoint technique	C	209,00	39,00	248,00	134,00	150,00	284,00
Adjoint technique principal 1ère classe	C	192,00	0,00	192,00	192,00	0,00	192,00
Adjoint technique principal 2ème classe	C	77,00	0,00	77,00	77,00	1,00	78,00
Agent de maîtrise	C	8,00	0,00	8,00	4,00	2,00	6,00
Agent de maîtrise principal	C	8,00	0,00	8,00	7,00	0,00	7,00
Ingénieur	A	18,00	0,00	18,00	1,00	8,00	9,00
Ingénieur principal	A	12,00	0,00	12,00	5,00	0,00	5,00
Technicien	B	24,00	0,00	24,00	11,00	11,00	22,00
Technicien principal 1ère classe	B	20,00	0,00	20,00	17,00	0,00	17,00
Technicien principal 2ème classe	B	13,00	0,00	13,00	9,00	2,00	11,00

GRADES OU EMPLOIS (1)	CATEGORIES (2)	EMPLOIS BUDGETAIRES (3)			EFFECTIFS PERSONNELS (4)		
		EMPLOIS PERMANENTS À TEMPS COMPLET	EMPLOIS PERMANENTS À TEMPS NON COMPLET	TOTAL	AGENTS TITULAIRES	AGENTS NON TITULAIRES	TOTAL
<b>FILIERE SOCIALE (d)</b>		<b>277,00</b>	<b>0,00</b>	<b>277,00</b>	<b>156,00</b>	<b>92,00</b>	<b>248,00</b>
Agent spécialisé des écoles maternelles principal 1ère classe	C	114,00	0,00	114,00	96,00	0,00	96,00
Agent spécialisé des écoles maternelles principal 2ème classe	C	77,00	0,00	77,00	26,00	59,00	85,00
Assistant socio-éducatif	A	17,00	0,00	17,00	5,00	10,00	15,00
Assistant socio-éducatif classe exceptionnelle	A	10,00	0,00	10,00	8,00	0,00	8,00
Assistante maternelle	C	25,00	0,00	25,00	0,00	17,00	17,00
Conseiller socio-éducatif	A	2,00	0,00	2,00	1,00	1,00	2,00
Conseiller socio-éducatif hors classe	A	1,00	0,00	1,00	0,00	0,00	0,00
Educateur de jeunes enfants	A	17,00	0,00	17,00	9,00	5,00	14,00
Educateur de jeunes enfants classe exceptionnelle	A	14,00	0,00	14,00	11,00	0,00	11,00
<b>FILIERE MEDICO-SOCIALE (e)</b>		<b>121,00</b>	<b>0,00</b>	<b>121,00</b>	<b>94,00</b>	<b>17,00</b>	<b>111,00</b>
Aide-soignant de classe normale	B	1,00	0,00	1,00	2,00	0,00	2,00
Aide-soignant de classe supérieure	B	3,00	0,00	3,00	3,00	0,00	3,00
Auxiliaire de puériculture classe normale	B	35,00	0,00	35,00	20,00	13,00	33,00
Auxiliaire de puériculture classe supérieure	B	57,00	0,00	57,00	55,00	0,00	55,00
Cadre de santé	A	5,00	0,00	5,00	3,00	2,00	5,00
Cadre supérieur de santé	A	1,00	0,00	1,00	0,00	0,00	0,00
Infirmier en soins généraux	A	6,00	0,00	6,00	4,00	1,00	5,00
Médecin 1ère classe	A	1,00	0,00	1,00	0,00	0,00	0,00
Médecin hors classe	A	1,00	0,00	1,00	0,00	1,00	1,00
Puéricultrice	A	3,00	0,00	3,00	0,00	0,00	0,00
Puéricultrice hors classe	A	8,00	0,00	8,00	7,00	0,00	7,00
<b>FILIERE MEDICO-TECHNIQUE (f)</b>		<b>1,00</b>	<b>0,00</b>	<b>1,00</b>	<b>1,00</b>	<b>0,00</b>	<b>1,00</b>
Pédicure-podo., orthoptistes ergoth. psychomotri manip. d'électro. médic. hors classe	A	1,00	0,00	1,00	1,00	0,00	1,00
<b>FILIERE SPORTIVE (g)</b>		<b>26,00</b>	<b>0,00</b>	<b>26,00</b>	<b>21,00</b>	<b>9,00</b>	<b>30,00</b>
Educateur des activités physiques et sportives	B	8,00	0,00	8,00	3,00	9,00	12,00
Educateur des activités physiques et sportives principal 1ère classe	B	14,00	0,00	14,00	14,00	0,00	14,00
Educateur des activités physiques et sportives principal 2ème classe	B	4,00	0,00	4,00	4,00	0,00	4,00
<b>FILIERE CULTURELLE (h)</b>		<b>175,00</b>	<b>24,00</b>	<b>199,00</b>	<b>145,00</b>	<b>48,00</b>	<b>193,00</b>
Adjoint du patrimoine	C	11,00	0,00	11,00	8,00	4,00	12,00
Adjoint du patrimoine principal 1ère classe	C	25,00	0,00	25,00	25,00	0,00	25,00

GRADES OU EMPLOIS (1)	CATEGORIES (2)	EMPLOIS BUDGETAIRES (3)			EFFECTIFS P	AGENTS	
		EMPLOIS PERMANENTS À TEMPS COMPLET	EMPLOIS PERMANENTS À TEMPS NON COMPLET	TOTAL		TITULAIRES	NON TITULAIRES
Adjoint du patrimoine principal 2ème classe	C	7,00	1,00	8,00	8,00	0,00	8,00
Assistant d'enseignement artistique	B	0,00	0,00	0,00	0,00	5,00	5,00
Assistant d'enseignement artistique principal 1ère classe	B	12,00	6,00	18,00	18,00	0,00	18,00
Assistant d'enseignement artistique principal 2ème classe	B	5,00	12,00	17,00	8,00	7,00	15,00
Assistant de conservation	B	23,00	0,00	23,00	3,00	18,00	21,00
Assistant de conservation principal 1ère classe	B	20,00	0,00	20,00	19,00	0,00	19,00
Assistant de conservation principal 2ème classe	B	6,00	0,00	6,00	4,00	0,00	4,00
Attaché de conservation du patrimoine	A	13,00	0,00	13,00	4,00	6,00	10,00
Attaché de conservation du patrimoine principal	A	4,00	0,00	4,00	1,00	0,00	1,00
Bibliothécaire	A	6,00	0,00	6,00	6,00	0,00	6,00
Bibliothécaire principal	A	3,00	0,00	3,00	2,00	0,00	2,00
Conservateur des bibliothèques	A	2,00	0,00	2,00	1,00	0,00	1,00
Conservateur des bibliothèques en chef	A	2,00	0,00	2,00	0,00	0,00	0,00
Conservateur du patrimoine	A	7,00	0,00	7,00	4,00	2,00	6,00
Conservateur du patrimoine en chef	A	1,00	0,00	1,00	1,00	0,00	1,00
Directeur d'établissement d'enseignement artistique 2ème classe	A	0,00	0,00	0,00	1,00	0,00	1,00
Professeur d'enseignement artistique classe normale	A	8,00	3,00	11,00	10,00	6,00	16,00
Professeur d'enseignement artistique hors classe	A	20,00	2,00	22,00	22,00	0,00	22,00
<b>FILIERE ANIMATION (i)</b>		<b>160,00</b>	<b>300,00</b>	<b>460,00</b>	<b>73,00</b>	<b>250,00</b>	<b>323,00</b>
Adjoint d'animation	C	80,00	0,00	80,00	43,00	60,00	103,00
Adjoint d'animation principal 1ère classe	C	8,00	0,00	8,00	8,00	1,00	9,00
Adjoint d'animation principal 2ème classe	C	7,00	0,00	7,00	7,00	19,00	26,00
Animateur	B	40,00	0,00	40,00	9,00	22,00	31,00
Animateur année scolaire	C	0,00	300,00	300,00	0,00	148,00	148,00
Animateur principal 1ère classe	B	12,00	0,00	12,00	4,00	0,00	4,00
Animateur principal 2ème classe	B	13,00	0,00	13,00	2,00	0,00	2,00
<b>FILIERE POLICE (j)</b>		<b>108,00</b>	<b>0,00</b>	<b>108,00</b>	<b>104,00</b>	<b>0,00</b>	<b>104,00</b>
Brigadier chef principal	C	68,00	0,00	68,00	70,00	0,00	70,00
Chef de police	C	2,00	0,00	2,00	2,00	0,00	2,00
Chef de service de police municipale	B	7,00	0,00	7,00	5,00	0,00	5,00

GRADES OU EMPLOIS (1)	CATEGORIES (2)	EMPLOIS BUDGETAIRES (3)			EFFECTIFS PHYSIQUES (4)		
		EMPLOIS PERMANENTS À TEMPS COMPLET	EMPLOIS PERMANENTS À TEMPS NON COMPLET	TOTAL	AGENTS TITULAIRES	AGENTS NON TITULAIRES	TOTAL
Chef de service de police municipale principal 1ère classe	B	5,00	0,00	5,00	3,00	0,00	3,00
Chef de service de police municipale principal 2ème classe	B	3,00	0,00	3,00	0,00	0,00	0,00
Directeur de police municipale	A	2,00	0,00	2,00	2,00	0,00	2,00
Gardien-brigadier	C	21,00	0,00	21,00	22,00	0,00	22,00
<b>FILIERE SAPEURS-POMPIERS (k)</b>		<b>0,00</b>	<b>0,00</b>	<b>0,00</b>	<b>0,00</b>	<b>0,00</b>	<b>0,00</b>
<b>EMPLOIS NON CITES (l) (5)</b>		<b>0,00</b>	<b>0,00</b>	<b>0,00</b>	<b>0,00</b>	<b>0,00</b>	<b>0,00</b>
<b>TOTAL GENERAL (b + c + d + e + f + g + h + i + j + k + l)</b>		<b>1 798,00</b>	<b>364,00</b>	<b>2 162,00</b>	<b>1 251,00</b>	<b>663,00</b>	<b>1 914,00</b>

(1) Les grades ou emplois sont désignés conformément à la circulaire n° NOR : INTB9500102C du 23 mars 1995. Les emplois fonctionnels sont également comptabilisés dans leur filière d'origine.

(2) Catégories : A, B ou C.

(3) Emplois budgétaires créés par l'assemblée délibérante. Les emplois permanents à temps complet sont comptabilisés pour une unité, les emplois à temps non complet sont comptabilisés à hauteur de la quotité de travail prévue par la délibération créant l'emploi.

(4) Equivalent temps plein annuel travaillé (ETPT). Le décompte est proportionnel à l'activité des agents, mesurée par leur quotité de temps de travail et par leur période d'activité sur l'année :

ETPT = Effectifs physiques \* quotité de temps de travail \* période d'activité dans l'année

Exemple : un agent à temps plein (quotité de travail = 100 %) présent toute l'année correspond à 1 ETPT ; un agent à temps partiel, à 80 % (quotité de travail = 80 %) présent toute l'année correspond à 0,8 ETPT ; un agent à temps partiel, à 80 % (quotité de travail = 80 %) présent la moitié de l'année (ex : CDD de 6 mois, recrutement à mi-année) correspond à 0,4 ETPT (0,8 \* 6 / 12).

(5) Emplois dont les missions ne correspondent pas à un cadre d'emploi existant.

**IV – ANNEXES**

**ANNEXES PATRIMONIALES – ETAT DU PERSONNEL AU 01/01/N**

**B9**

**D1.1 – ETAT DU PERSONNEL AU 01/01/N (suite)**

AGENTS NON TITULAIRES EN FONCTION AU 01/01/N	CATEGORIES (1)	SECTEUR (2)	REMUNERATION (3)		CONTRAT	
			Indice (8)	Euros	Fondement du contrat (4)	Nature du contrat (5)
<b>Agents occupant un emploi permanent (6)</b>				<b>0,00</b>		
Adjoint administratif	C	ADM	367.0	0,00	332-14	CDD
Adjoint administratif	C	ADM	367.0	0,00	332-14	CDD
Adjoint administratif	C	ADM	367.0	0,00	332-13	CDD
Adjoint administratif	C	ADM	368.0	0,00	332-10	CDI
Adjoint administratif	C	ADM	368.0	0,00	332-14	CDD
Adjoint administratif	C	ADM	374.0	0,00	332-14	CDD
Adjoint administratif	C	ADM	378.0	0,00	332-14	CDD
Adjoint administratif	C	ADM	401.0	0,00	332-8-2°	CDD
Adjoint administratif principal 2ème classe	C	ADM	446.0	0,00	332-10	CDI
Adjoint administratif principal 2ème classe	C	ADM	486.0	0,00	332-14	CDD
Adjoint d'animation	C	ANIM	367.0	0,00	332-14	CDD
Adjoint d'animation	C	ANIM	367.0	0,00	332-14	CDD
Adjoint d'animation	C	ANIM	367.0	0,00	332-8-2°	CDD
Adjoint d'animation	C	ANIM	367.0	0,00	332-8-2°	CDD
Adjoint d'animation	C	ANIM	367.0	0,00	332-13	CDD
Adjoint d'animation	C	ANIM	370.0	0,00	A CDI loi précaire	CDI
Adjoint d'animation principal 1ère classe	C	ANIM	525.0	0,00	332-10	CDI
Adjoint d'animation principal 2ème classe	C	ANIM	368.0	0,00	332-10	CDI
Adjoint d'animation principal 2ème classe	C	ANIM	368.0	0,00	332-10	CDI
Adjoint d'animation principal 2ème classe	C	ANIM	368.0	0,00	332-14	CDD
Adjoint d'animation principal 2ème classe	C	ANIM	371.0	0,00	332-10	CDI
Adjoint d'animation principal 2ème classe	C	ANIM	376.0	0,00	332-10	CDI
Adjoint d'animation principal 2ème classe	C	ANIM	387.0	0,00	332-10	CDI
Adjoint d'animation principal 2ème classe	C	ANIM	396.0	0,00	332-10	CDI
Adjoint d'animation principal 2ème classe	C	ANIM	396.0	0,00	332-10	CDI
Adjoint d'animation principal 2ème classe	C	ANIM	404.0	0,00	332-10	CDI
Adjoint d'animation principal 2ème classe	C	ANIM	416.0	0,00	332-10	CDI
Adjoint d'animation principal 2ème classe	C	ANIM	430.0	0,00	332-10	CDI
Adjoint du patrimoine	C	CULT	367.0	0,00	332-14	CDD
Adjoint du patrimoine	C	CULT	371.0	0,00	332-10	CDI
Adjoint du patrimoine	C	CULT	381.0	0,00	332-14	CDD
Adjoint technique	C	TECH	367.0	0,00	332-10	CDI
Adjoint technique	C	TECH	367.0	0,00	332-10	CDI
Adjoint technique	C	TECH	367.0	0,00	332-14	CDD
Adjoint technique	C	TECH	367.0	0,00	332-14	CDD
Adjoint technique	C	TECH	367.0	0,00	332-8-1°	CDD
Adjoint technique	C	TECH	367.0	0,00	332-8-2°	CDD
Adjoint technique	C	TECH	367.0	0,00	332-8-2°	CDD
Adjoint technique	C	TECH	367.0	0,00	332-13	CDD
Adjoint technique	C	TECH	367.0	0,00	332-13	CDD
Adjoint technique	C	TECH	368.0	0,00	332-10	CDI



AGENTS NON TITULAIRES EN FONCTION AU 01/01/N	CATEGORIES (1)	SECTEUR (2)	REMUNERATION (3)		Fondement du contrat	Nature du contrat (5)
			Indice (8)	Euros		
Adjoint technique	C	TECH	368.0	0,00	332-14	CDD
Adjoint technique	C	TECH	368.0	0,00	332-8-1°	CDD
Adjoint technique	C	TECH	368.0	0,00	332-13	CDD
Adjoint technique	C	TECH	371.0	0,00	332-14	CDD
Adjoint technique	C	TECH	374.0	0,00	332-14	CDD
Adjoint technique	C	TECH	374.0	0,00	332-8-2°	CDD
Adjoint technique	C	TECH	378.0	0,00	332-14	CDD
Adjoint technique	C	TECH	381.0	0,00	332-14	CDD
Adjoint technique	C	TECH	387.0	0,00	332-14	CDD
Adjoint technique	C	TECH	401.0	0,00	332-14	CDD
Adjoint technique	C	TECH	401.0	0,00	326_352	CDD
Adjoint technique principal 2ème classe	C	TECH	416.0	0,00	332-14	CDD
Agent de maîtrise	C	TECH	415.0	0,00	A CDI loi précaire	CDI
Agent de maîtrise	C	TECH	415.0	0,00	332-14	CDD
Agent spécialisé des écoles maternelles principal 2ème classe	C	S	368.0	0,00	332-10	CDI
Agent spécialisé des écoles maternelles principal 2ème classe	C	S	368.0	0,00	332-14	CDD
Agent spécialisé des écoles maternelles principal 2ème classe	C	S	368.0	0,00	332-8-2°	CDD
Agent spécialisé des écoles maternelles principal 2ème classe	C	S	368.0	0,00	332-13	CDD
Agent spécialisé des écoles maternelles principal 2ème classe	C	S	368.0	0,00	332-13	CDD
Agent spécialisé des écoles maternelles principal 2ème classe	C	S	371.0	0,00	332-10	CDI
Animateur	B	ANIM	389.0	0,00	332-10	CDI
Animateur	B	ANIM	389.0	0,00	332-14	CDD
Animateur	B	ANIM	389.0	0,00	332-8-2°	CDD
Animateur	B	ANIM	401.0	0,00	332-10	CDI
Animateur	B	ANIM	415.0	0,00	332-10	CDI
Animateur	B	ANIM	431.0	0,00	332-10	CDI
Animateur	B	ANIM	452.0	0,00	332-10	CDI
Animateur	B	ANIM	452.0	0,00	332-8-2°	CDD
Animateur	B	ANIM	478.0	0,00	332-10	CDI
Animateur	B	ANIM	513.0	0,00	332-10	CDI
Animateur	B	ANIM	538.0	0,00	332-10	CDI
Animateur année scolaire	C	ANIM		0,00	A Vacataire 14,71 ? / H	CDD
Assistant d'enseignement artistique	B	CULT	395.0	0,00	332-14	CDD
Assistant d'enseignement artistique	B	CULT	431.0	0,00	332-14	CDD
Assistant d'enseignement artistique	B	CULT	452.0	0,00	332-14	CDD
Assistant d'enseignement artistique	B	CULT	452.0	0,00	332-8-2°	CDD
Assistant d'enseignement artistique	B	CULT	597.0	0,00	332-13	CDD
Assistant d'enseignement artistique principal 2ème classe	B	CULT	401.0	0,00	332-13	CDD
Assistant d'enseignement artistique principal 2ème classe	B	CULT	415.0	0,00	332-10	CDI
Assistant d'enseignement artistique principal 2ème classe	B	CULT	415.0	0,00	A CDI loi précaire	CDI
Assistant d'enseignement artistique principal 2ème classe	B	CULT	415.0	0,00	332-8-2°	CDD
Assistant d'enseignement artistique principal 2ème classe	B	CULT	506.0	0,00	332-8-2°	CDD
Assistant d'enseignement artistique principal 2ème classe	B	CULT	528.0	0,00	332-8-2°	CDD

Publié le : 045-214502346-20231207-231207H4292H1-DE



AGENTS NON TITULAIRES EN FONCTION AU 01/01/N	CATEGORIES (1)	SECTEUR (2)	REMUNERATION (3)		Fondement du contrat (4)	Nature du contrat (5)
			Indice (8)	Euros		
Assistant d'enseignement artistique principal 2ème classe	B	CULT	528.0	0,00	332-8-2°	CDD
Assistant de conservation	B	CULT	389.0	0,00	332-14	CDD
Assistant de conservation	B	CULT	389.0	0,00	332-8-2°	CDD
Assistant de conservation	B	CULT	395.0	0,00	332-8-2°	CDD
Assistant de conservation	B	CULT	397.0	0,00	332-10	CDI
Assistant de conservation	B	CULT	397.0	0,00	332-14	CDD
Assistant de conservation	B	CULT	397.0	0,00	332-8-2°	CDD
Assistant de conservation	B	CULT	401.0	0,00	332-10	CDI
Assistant de conservation	B	CULT	401.0	0,00	332-8-2°	CDD
Assistant de conservation	B	CULT	415.0	0,00	332-8-2°	CDD
Assistant de conservation	B	CULT	431.0	0,00	332-14	CDD
Assistant socio-éducatif	A	S	444.0	0,00	332-8-2°	CDD
Assistant socio-éducatif	A	S	461.0	0,00	332-10	CDI
Assistant socio-éducatif	A	S	461.0	0,00	332-8-2°	CDD
Assistant socio-éducatif	A	S	478.0	0,00	332-8-2°	CDD
Assistant socio-éducatif	A	S	512.0	0,00	332-8-2°	CDD
Assistant socio-éducatif	A	S	547.0	0,00	332-8-2°	CDD
Assistante maternelle	C	S		0,00	A 3,55 ? / H	CDI
Assistante maternelle	C	S		0,00	A 3,55 ? / H	CDD
Attaché	A	ADM	444.0	0,00	332-8-2°	CDD
Attaché	A	ADM	469.0	0,00	332-8-2°	CDD
Attaché	A	ADM	499.0	0,00	332-10	CDI
Attaché	A	ADM	499.0	0,00	332-8-2°	CDD
Attaché	A	ADM	499.0	0,00	332-8-2°	CDD
Attaché	A	ADM	525.0	0,00	332-8-2°	CDD
Attaché	A	ADM	525.0	0,00	332-8-2°	CDD
Attaché	A	ADM	567.0	0,00	332-8-2°	CDD
Attaché	A	ADM	611.0	0,00	332-10	CDI
Attaché	A	ADM	611.0	0,00	332-8-2°	CDD
Attaché	A	ADM	653.0	0,00	332-10	CDI
Attaché	A	ADM	693.0	0,00	332-10	CDI
Attaché	A	ADM	693.0	0,00	332-8-2°	CDD
Attaché	A	ADM	732.0	0,00	332-10	CDI
Attaché	A	ADM	732.0	0,00	332-8-2°	CDD
Attaché	A	ADM	778.0	0,00	332-10	CDI
Attaché	A	ADM	778.0	0,00	332-8-2°	CDD
Attaché	A	ADM	821.0	0,00	332-10	CDI
Attaché de conservation du patrimoine	A	CULT	444.0	0,00	332-14	CDD
Attaché de conservation du patrimoine	A	CULT	469.0	0,00	332-8-2°	CDD
Attaché de conservation du patrimoine	A	CULT	525.0	0,00	332-8-2°	CDD
Attaché de conservation du patrimoine	A	CULT	567.0	0,00	332-10	CDI
Attaché de conservation du patrimoine	A	CULT	693.0	0,00	332-8-2°	CDD
Attaché hors classe	A	ADM		0,00	332-8-2° hors échelle	CDD
Attaché principal	A	ADM	896.0	0,00	A CDI loi précaire	CDI
Attaché principal	A	ADM	995.0	0,00	332-10	CDI
Auxiliaire de puériculture classe normale	B	MS	389.0	0,00	332-14	CDD
Auxiliaire de puériculture classe normale	B	MS	389.0	0,00	332-13	CDD
Auxiliaire de puériculture classe normale	B	MS	397.0	0,00	332-13	CDD
Auxiliaire de puériculture classe normale	B	MS	434.0	0,00	332-14	CDD

Publié le : 045-214502346-20231207-231207H4292H1-DE





AGENTS NON TITULAIRES EN FONCTION AU 01/01/N	CATEGORIES (1)	SECTEUR (2)	REMUNERATION (3)		Fondement du contrat (4)	Nature du contrat (5)
			Indice (8)	Euros		
Auxiliaire de puériculture classe normale	B	MS	468.0	0,00	332-13	CDD
Cadre de santé	A	MS	614.0	0,00	332-8-2°	CDD
Cadre de santé	A	MS	695.0	0,00	332-10	CDI
Conseiller socio-éducatif	A	S	631.0	0,00	332-8-2°	CDD
Conservateur du patrimoine	A	CULT	878.0	0,00	332-10	CDI
Conservateur du patrimoine	A	CULT	878.0	0,00	332-8-2°	CDD
Educateur de jeunes enfants	A	S	444.0	0,00	332-8-2°	CDD
Educateur de jeunes enfants	A	S	461.0	0,00	332-8-2°	CDD
Educateur de jeunes enfants	A	S	494.0	0,00	332-8-2°	CDD
Educateur des activités physiques et sportives	B	SP	395.0	0,00	332-8-2°	CDD
Educateur des activités physiques et sportives	B	SP	395.0	0,00	332-13	CDD
Educateur des activités physiques et sportives	B	SP	395.0	0,00	326_352	CDD
Educateur des activités physiques et sportives	B	SP	397.0	0,00	332-8-2°	CDD
Educateur des activités physiques et sportives	B	SP	397.0	0,00	332-14	CDD
Educateur des activités physiques et sportives	B	SP	401.0	0,00	332-10	CDI
Educateur des activités physiques et sportives	B	SP	415.0	0,00	332-10	CDI
Educateur des activités physiques et sportives	B	SP	500.0	0,00	332-8-2°	CDD
Infirmier en soins généraux	A	MS	514.0	0,00	332-8-2°	CDD
Ingénieur	A	TECH	444.0	0,00	332-8-2°	CDD
Ingénieur	A	TECH	518.0	0,00	332-8-2°	CDD
Ingénieur	A	TECH	611.0	0,00	332-10	CDI
Ingénieur	A	TECH	611.0	0,00	332-8-2°	CDD
Ingénieur	A	TECH	646.0	0,00	332-8-2°	CDD
Ingénieur	A	TECH	697.0	0,00	332-10	CDI
Médecin hors classe	A	MS		0,00	332-8-2° hors échelle	CDD
Pigiste - photographe	B	ADM		0,00	A CDI droit privé	CDI
Professeur d'enseignement artistique classe normale	A	CULT	450.0	0,00	332-8-2°	CDD
Professeur d'enseignement artistique classe normale	A	CULT	450.0	0,00	332-13	CDD
Professeur d'enseignement artistique classe normale	A	CULT	488.0	0,00	332-8-2°	CDD
Professeur d'enseignement artistique classe normale	A	CULT	608.0	0,00	332-14	CDD
Professeur d'enseignement artistique classe normale	A	CULT	668.0	0,00	332-8-2°	CDD
Professeur d'enseignement artistique classe normale	A	CULT	763.0	0,00	332-13	CDD
Rédacteur	B	ADM	389.0	0,00	332-8-2°	CDD
Rédacteur	B	ADM	395.0	0,00	332-14	CDD
Rédacteur	B	ADM	397.0	0,00	332-10	CDI
Rédacteur	B	ADM	397.0	0,00	332-14	CDD
Rédacteur	B	ADM	397.0	0,00	332-8-2°	CDD
Rédacteur	B	ADM	401.0	0,00	332-8-2°	CDD
Rédacteur	B	ADM	431.0	0,00	332-10	CDI
Rédacteur	B	ADM	452.0	0,00	332-8-2°	CDD
Rédacteur	B	ADM	513.0	0,00	332-8-2°	CDD
Rédacteur	B	ADM	538.0	0,00	332-10	CDI
Rédacteur	B	ADM	563.0	0,00	332-10	CDI
Rédacteur principal 1ère classe	B	ADM	604.0	0,00	332-10	CDI
Technicien	B	TECH	389.0	0,00	332-8-2°	CDD
Technicien	B	TECH	395.0	0,00	332-14	CDD
Technicien	B	TECH	395.0	0,00	332-8-2°	CDD
Technicien	B	TECH	431.0	0,00	332-8-2°	CDD
Technicien	B	TECH	452.0	0,00	332-14	CDD

Publié le : 045-214502346-20231207-231207H4292H1-DE



Publié le **CONTRAT**  
 ID : 045-214502346-20231207-231207H4292H1-DE

AGENTS NON TITULAIRES EN FONCTION AU 01/01/N	CATEGORIES (1)	SECTEUR (2)	REMUNERATION (3)		Fondement du contrat (4)	Nature du contrat (5)
			Indice (8)	Euros		
Technicien	B	TECH	452.0	0,00	332-8-2°	CDD
Technicien	B	TECH	478.0	0,00	332-8-2°	CDD
Technicien	B	TECH	563.0	0,00	332-8-2°	CDD
Technicien principal 2ème classe	B	TECH	480.0	0,00	332-10	CDI
Technicien principal 2ème classe	B	TECH	542.0	0,00	332-8-2°	CDD
<b>Agents occupant un emploi non permanent (7)</b>				<b>0,00</b>		
Adjoint administratif	C	ADM	367.0	0,00	A 3,1 ATA	CDD
Adjoint administratif	C	ADM	370.0	0,00	A Contrat de projet	CDD
Adjoint d'animation	C	ANIM	367.0	0,00	A 3,2 Besoin saisonnier	CDD
Adjoint technique	C	TECH	367.0	0,00	A 3,1 ATA	CDD
Adjoint technique	C	TECH	387.0	0,00	A 3,1 ATA	CDD
Agent d'accueil et de surveillance des établissements culturels	C	CULT		0,00	A Vacataire 12,86 ? / H	A Vacances
Agent de médiation adulte-relais	C	S		0,00	A SMIC + %	A Insertion
Agent de surveillance Espace Public	C	CULT		0,00	A Vacataire 12,86 ? / H	A Vacances
Agent spécialisé des écoles maternelles principal 2ème classe	C	S	368.0	0,00	A 3,1 ATA	CDD
Apprenti	C	OTR		0,00	A % SMIC	A Insertion
Assistant de conservation	B	CULT	395.0	0,00	A 3,1 ATA	CDD
Assistant de conservation	B	CULT	415.0	0,00	A 3,1 ATA	CDD
Assistant de conservation	B	CULT	431.0	0,00	A 3,1 ATA	CDD
Assistant de conservation	B	CULT	431.0	0,00	A Contrat de projet	CDD
Assistant socio-éducatif	A	S	444.0	0,00	A 3,1 ATA	CDD
Assistant spécialisé enseignement artistique	B	CULT		0,00	A Vacataire 35,61 ? / H	A Vacances
Attaché	A	ADM	444.0	0,00	333-12	CDD
Attaché	A	ADM	444.0	0,00	333-12	CDD
Attaché	A	ADM	653.0	0,00	333-12	CDI
Attaché	A	ADM	653.0	0,00	A Contrat de projet	CDD
Attaché de conservation du patrimoine	A	CULT	444.0	0,00	A Contrat de projet	CDD
Attaché de conservation du patrimoine	A	CULT	469.0	0,00	A Contrat de projet	CDD
Attaché de conservation du patrimoine	A	CULT	525.0	0,00	A 3,1 ATA	CDD
Attaché de conservation du patrimoine	A	CULT	525.0	0,00	A Contrat de projet	CDD
Attaché de conservation du patrimoine	A	CULT	693.0	0,00	A 3,1 ATA	CDD
Collaborateur de cabinet	A	ADM	896.0	0,00	333-1_333-10	CDD
Collaborateur de cabinet	A	ADM	898.0	0,00	333-1_333-10	CDD
Diététicienne	B	MT		0,00	A Vacataire 25,67 ? / H	A Vacances
Educateur	B	S		0,00	A Vacataire 21,51 ? / H	A Vacances
Educateur de jeunes enfants	A	S		0,00	A Contrat de projet	CDD
Educateur des activités physiques et sportives	B	SP		0,00	A Vacataire 16,53 ? / H	A Vacances
Infirmier en soins généraux	A	MS	514.0	0,00	A 3,1 ATA	CDD
Médecin vacataire	A	MS		0,00	A Vacataire 52,72 ? / H	A Vacances
Parent relais	C	S		0,00	A Vacataire 15,47 ? / H	A Vacances
Parent référent	C	S		0,00	A Vacataire 21,51 ? / H	A Vacances
Pigiste	B	ADM		0,00	A Vacataire 79,84 ? / H	A Vacances
Professeur	A	CULT		0,00	A Vacataire 31,86 ? / H	A Vacances
Professeur de piano	A	CULT		0,00	A Vacataire 31,86 ? / H	A Vacances
Psychologue	A	MS		0,00	A Vacataire 32,17 ? / H	A Vacances
Vacataires - missions diverses	C	OTR		0,00	A Vacataire	A Vacances

AGENTS NON TITULAIRES EN FONCTION AU 01/01/N	CATEGORIES (1)	SECTEUR (2)	REMUNERATION (3)		Fondement du contrat (4)	Nature du contrat (5)
			Indice (8)	Euros		
<b>TOTAL GENERAL</b>				<b>0,00</b>		

(1) CATEGORIES: A, B et C.

(2) SECTEUR ADM : Administratif.

TECH : Technique.

URB : Urbanisme (dont aménagement urbain).

S : Social.

MS : Médico-social.

MT : Médico-technique.

SP : Sportif.

CULT : Culturel

ANIM : Animation.

POL : Police.

POMP : Sapeurs-pompiers.

X : Emplois non cités.

(3) REMUNERATION : Référence à un indice brut (indiquer le niveau de l'indice brut) de la fonction publique ou en euros annuels bruts (indiquer l'ensemble des éléments de la rémunération brute annuelle).

(4) CONTRAT : Motif du contrat (code général de la fonction publique - CGFP) :

332-23-1° : Accroissement temporaire d'activité pour une durée maximale de douze mois.

332-23-2° : Accroissement saisonnier d'activité pour une durée maximale de six mois.

332-24 : Contrat de projet pour une durée minimale d'un an et une durée maximale fixée par les parties dans la limite de six ans

332-13 : Remplacement d'un fonctionnaire autorisé à servir à temps partiel ou indisponible.

332-14 : Vacance temporaire d'un emploi.

332-8-1° : Absence de cadre d'emplois de fonctionnaires susceptibles d'assurer les fonctions correspondantes.

332-8-2° : Justifié par les besoins des services ou la nature des fonctions, sous réserve qu'aucun fonctionnaire territorial n'a pu être recruté dans les conditions prévues par le CGFP.

332-8-3° : Communes de moins de 1 000 habitants et groupements de communes regroupant moins de 15 000 habitants.

332-8-4° : Communes nouvelles issues de fusion de communes de moins de 1 000 habitants, pendant trois ans suivant la création, et le cas échéant, jusqu'au premier renouvellement du conseil municipal.

332-8-5° : Autres collectivités territoriales ou établissements mentionnés à l'article L. 4, pour les emplois dont la quotité de temps de travail est inférieure à 50 %.

332-8-6° : Emplois des communes (- 2 000 hab.) et des groupements de communes (-10 000 hab.) dont la création ou suppression dépend de la décision d'une autorité.

327-5 : Contractuel territorial sur emploi permanent - peut être nommé en qualité de fonctionnaire stagiaire par l'autorité territoriale.

332-10 : Contrat à durée indéterminée en application de l'article L. 332-8 avec un agent contractuel territorial qui justifie d'une durée de services publics de six ans au moins.

332-11 : Contrat à durée indéterminée lorsque l'agent contractuel territorial concerné remplit avant l'échéance de son contrat les conditions d'ancienneté mentionnées à l'article L. 332-10.

326-352 : Modalités particulières : recrutement sans concours, parcours d'accès à la fonction publique, personnes en situation de handicap (CGFP art. L.326 et L.352).

343-1-343-3 : Emplois supérieurs de la fonction publique territoriale (emplois fonctionnels de direction).

333-1-333-10 : Collaborateurs de cabinet.

333-12 : Collaborateurs de groupes d'élus.

A : Autres

(5) Indiquer si l'agent contractuel est titulaire d'un contrat à durée déterminée (CDD) ou d'un contrat à durée indéterminée (CDI). Les contrats particuliers devront être labellisés « A / autres » et feront l'objet d'une précision (ex : « contrats aidés »).

(6) Occupent un emploi permanent de la fonction publique territoriale, les agents non titulaires recrutés sur le fondement des articles 332-8, 332-13, 332-14, 326, 352 du CGFP, ainsi que les agents qui sont titulaires d'un contrat à durée indéterminée pris sur le fondement des articles 327-5, 332-10 et 332-11 du CGFP.

(7) Occupent un emploi non permanent de la fonction publique territoriale, les agents non titulaires recrutés sur le fondement des articles 332-23, 332-24, 333-1 à 333-10 et 333-12.

(8) Si un contrat fixe comme référence de rémunération un traitement hors échelle, il convient de mentionner le chevron conformément à l'article 6 décret 85-1148 du 20 octobre 1985.

## IV – ANNEXES

## ANNEXES PATRIMONIALES

## LISTE DES ORGANISMES DANS LESQUELS LA COLLECTIVITE A PRIS UN ENGAGEMENT FINANCIER

B10

## LISTE DES ORGANISMES DANS LESQUELS LA COLLECTIVITE A PRIS UN ENGAGEMENT FINANCIER

Les documents financiers et comptables de ces organismes sont mis à la disposition du public à Hotel de ville Orléans (1).

Toute personne a le droit de demander communication à ses frais.

Nature de l'engagement (2)	Nom de l'organisme	Raison sociale de l'organisme	Nature juridique de l'organisme	Montant de l'engagement
<b>Délégation de service public (3) (4)</b>				
01/09/2017 - Restauration scolaire (Affermage)	SOGERES	SOGERES	Société par actions simplifiée	0,00
01/04/2019 - Fourrière automobile enlèvement et gardiennage (Concession)	CDR	CDR	Société par actions simplifiée	0,00
17/09/2020 - Centre aqualudique	Vert Marine	Vert Marine	Société par actions simplifiée	0,00
<b>Détention d'une part du capital</b>				
01/05/2000 - Détention d'une part du capital	Caisse d'Epargne	Caisse d'Epargne Loire Centre	SA coopérative à directoire	30 475,64
22/10/2010 - Détention d'une part du capital	Orléans Loiret Basket	Orléans Loiret Basket	SEM à directoire	86 184,00
14/12/2015 - Détention d'une part du capital	S.E.M.D.O	Société d'économie mixte pour le développement orléanais	SEM à conseil d'administration	1 604 017,00
04/07/2016 - Détention d'une part du capital	Orléans Spectacles	Orléans Spectacles	SEM à conseil d'administration	135 762,29
10/10/2016 - Détention d'une part du capital	SPL Orléans Val de Loire Tourisme	SPL Orléans Val de Loire Tourisme	Société Publique Locale	60 000,00
19/06/2017 - Détention d'une part du capital	Orléans Gestion	Orléans Gestion	Société Publique Locale	344 506,38
19/06/2017 - Détention d'une part du capital	SPL Orléans Val de Loire Evènements	SPL Orléans Val de Loire Evènements	Société Publique Locale	90 000,00
17/09/2018 - Détention d'une part du capital	SEM Patrimoniales Val de Loire	SEM Patrimoniales Val de Loire	SEM à conseil d'administration	2 829 000,00
29/06/2023 - Détention d'une part du capital	Orléans Energies	Orléans Energies	Société Publique Locale	1 125 000,00
25/09/2023 - Détention d'une part du capital	Flexol Toitures d'Orléans	Flexol Toitures d'Orléans	Société par actions simplifiée	1 500,00
25/09/2023 - Détention d'une part du capital	Flexol Ombrières d'Orléans	Flexol Ombrières d'Orléans	Société par actions simplifiée	1 500,00
<b>Garantie ou cautionnement d'un emprunt</b>				
-	STE NATIONALE IMMOBILIERE		SA HLM	1 511 619,60
-	LA VIE AU GRAND AIR		Logement social	541 076,07
-	OGEC SAINT LAURENT		Association	16 898,25
-	SEML LES RESIDENCES DE L'ORLEANAIS		SA HLM	1 400 677,50
-	ANTIN RESIDENCE		SA HLM	949 487,63
-	STUART COMMERCIAL SA		Entreprise	168 423,02
-	ICF ATLANTIQUE SA D'HLM		SA HLM	893 971,79
-	VALLOIRE HABITAT		SA HLM	21 778 630,52
-	SEML Orléans Gestion		SEM	1 681 458,89
-	SA HLM FRANCE LOIRE		SA HLM	15 762 179,06
-	Le C.R.O.U.S d'Orléans-Tours		Ets Educatifs	1 260 844,81
-	OPH les résidences de l'Orléanais		SEM	65 863 682,56
-	NOUVEAU LOGIS CENTRE LIMOUSIN		SA HLM	2 776 204,52
-	Association ?uvres Jeanne d'Arc		Association	2 266 299,36
-	LOGIS COEUR DE FRANCE..		SA HLM	203 185,69
-	SA HLM PIERRES ET LUMIERES		SA HLM	4 918 964,34



Nature de l'engagement (2)	Nom de l'organisme	Raison sociale de l'organisme	Nature de l'engagement	Montant de l'engagement
-	SA D'HLM RESID SOCIALE DE FRANCE		SA HLM	426 540,00
-	IMMOBILIERE VAL DE LOIRE		SA HLM	5 558 953,65
-	OPERATEUR NATIONAL DE VENTE		Entreprise	322 526,67
-	APHL		Association	235 789,53
-	SEM DEVELOPMT ORLEANAIS		SEM	11 278 618,96
-	LA SAINTE FAMILLE-MR NAZARETH		Logement social	1 685 093,65
-	YSALIA CENTRE LOIRE HABITAT		SA HLM	402 254,37
-	SOCIETE ANONYME D'HABI			
-	FONCIERE D'HABITAT ET HUMANISME		SA HLM	88 000,45
-	ASS DITE LES AMIS DE PIERRE		Logement social	167 837,37
-	LOGEMLOIRET-OPH LOIRET		OPH	3 289 860,62
<b>Subventions supérieures à 75 000 € ou représentant plus de 50 % du produit figurant au compte de résultat de l'organisme</b>				
- Subvention de fonctionnement	Centre Communal d'Action Social	Centre Communal d'Action Social	Etablissement public administratif	5 170 058,00
- Subvention de fonctionnement	Scène Nationale	Scène Nationale	Association	1 731 500,00
- Subvention de fonctionnement	OGEC	Organisme de Gestion de l'Enseignement Catholique	Association	1 373 000,00
- Subvention de fonctionnement	Antirouille	Antirouille	Association	595 000,00
- Subvention de fonctionnement	CADO	CADO	SARL	416 376,00
- Subvention de fonctionnement	Orléans Gestion	Orléans Gestion	Société Publique Locale	412 085,00
- Subvention de fonctionnement	Orléans Concerts	Orléans Concerts	Association	358 900,00
- Subvention de fonctionnement contrat d'objectif	USO Judo	USO Judo	Association	337 000,00
- Subvention de fonctionnement	Centre Dramatique National	Centre Dramatique National	SARL	237 582,00
- Subvention de fonctionnement	Centre Chorégraphique National	Centre Chorégraphique National	Association	230 326,00
- Subvention de fonctionnement contrat d'objectif	Société Municipale Orléans Gymnastique	Société Municipale Orléans Gymnastique	Association	225 000,00
- Subvention de fonctionnement	Escale	Escale	Association	215 000,00
- Subvention de fonctionnement contrat d'objectif	USO Loiret Football	Union Sportive Orléans Loiret Football	Société anonyme sportive professionnelle	200 000,00
- Subvention de fonctionnement contrat d'objectif	Rugby Club Orléanais	Rugby Club Orléanais	Association	155 000,00
- Subvention de fonctionnement contrat d'objectif	ECO Volley Ball	Etudiant Club Orléans Volley Ball	Association	150 000,00
- Subvention de fonctionnement contrat d'objectif	ASPTT	Association sportive des PTT	Association	134 500,00
- Subvention de fonctionnement contrat d'objectif	Orléans concours de piano	Orléans concours de piano	Association	120 000,00
- Subvention de fonctionnement	Association des Jeunes du Laos et leurs Amis	Association des Jeunes du Laos et leurs Amis	Association	120 000,00
- Subvention de fonctionnement contrat d'objectif	Orléans Loiret Basket Association	Orléans Loiret Basket Association	Association	110 000,00
- Subvention de fonctionnement contrat d'objectif	Le Cercle d'escrime	Le Cercle d'escrime	Association	110 000,00
- Subvention de fonctionnement	Relais Orléanais	Relais Orléanais	Association	100 000,00
- Subvention de fonctionnement contrat d'objectif	Le 108	Le 108	Association	100 000,00
- Subvention de fonctionnement	La vie devant soi	La vie devant soi	Association	100 000,00
- Subvention de fonctionnement	DEFI	DEFI	Association	95 000,00
- Subvention de fonctionnement	Musique et Equilibre	Musique et Equilibre	Association	85 000,00
- Subvention de fonctionnement	JAM	JAM	Association	81 500,00
- Subvention de fonctionnement contrat d'objectif	ECO-CJF Athlétisme	ECO-CJF Athlétisme	Association	75 000,00
- Subvention d'investissement	Orléans Métropole	Orléans Métropole	Etablissement public de coopération intercommunale	2 754 415,00

Envoyé en préfecture le 15/12/2023  
 Reçu en préfecture le 15/12/2023  
 Publié le 15/12/2023  
 ID : 045-214502346-20231207-231207H4292H1-DE  
 SLO

Nature de l'engagement (2)	Nom de l'organisme	Raison sociale de l'organisme	Nature de l'engagement	Montant de l'engagement
- Subvention d'investissement	S.E.M.D.O	Société d'économie mixte pour le développement orléanais	SEM à conseil d'administration	1 000 000,00
<b>Autres</b>				

- (1) Hôtel de la collectivité et autres lieux publics désignés par la collectivité.
- (2) Indiquer la date de la décision (délibérations, contrats ou décisions de l'exécutif).
- (3) Préciser la nature de la délégation (concession, affermage, régie intéressée...).
- (4) Les délégations pour lesquels un engagement hors bilan est constaté font l'objet d'une reprise dans l'état relatif aux autres engagements donnés.

**IV – ANNEXES****ANNEXES PATRIMONIALES – LISTE DES ORGANISMES DE REGROUPEMENT****LISTE DES ORGANISMES DE REGROUPEMENT AUXQUELS ADHERE LA COLLECTIVITE**

DESIGNATION DES ORGANISMES	Date d'adhésion	Mode de participation (1)	Montant du financement
<b>Syndicats mixtes (article L. 5721-2 du CGCT)</b>			
Syndicat Intercommunal du Bassin du Loiret	01/01/1950	Contributions	13 000,00
Etablis. Public Loire	01/01/1983	Contributions	4 000,00
<b>EPCI</b>			
Orléans Métropole	01/01/2002	TPU et fiscalité mixte	0,00
<b>Autres organismes de regroupement</b>			

(1) Indiquer si le financement est fait par TPZ, TPU, TPU + fiscalité additionnelle ou sans fiscalité propre.

**IV – ANNEXES****ANNEXES PATRIMONIALES – LISTE DES ETABLISSEMENTS PUBLICS CREES****LISTE DES ETABLISSEMENTS PUBLICS CREES**

Catégorie d'établissement (1)	Intitulé / objet de l'établissement	Date de création	Date de délibération	Nature de l'activité (SPIC/SPA)	TVA (oui / non)
CAISSE DES ECOLES	Caisse des écoles	01/01/1882	13/10/1882	SPA	non
CCAS	Centre Communal d'Action Sociale	01/01/1961	07/04/1961	SPA	non

(1) Il s'agit de recenser les établissements publics créés par la collectivité pour l'exploitation directe d'un service public relevant de sa compétence.

Pour rappel, la collectivité a l'obligation de constituer une régie si le service concerné est de nature industrielle et commerciale (cf. article L. 1412-1 du CGCT) ou la faculté de constituer une régie si le service concerné est de nature administrative et n'est pas de ceux qui, par leur nature ou par la loi, ne peuvent être assurés que par la collectivité elle-même (cf. article L. 1412-2 du CGCT).

Les régies ainsi créées peuvent, au choix de la collectivité, être dotées :

- soit de la personnalité morale et de l'autonomie financière ;

- soit de la seule autonomie financière.

Cependant, il convient de préciser que seules les régies dotées de la personnalité morale et de l'autonomie financière sont dénommées établissement public et doivent être recensées dans cet état.



**IV – ANNEXES****ANNEXES PATRIMONIALES – LISTE DES SERVICES INDIVIDUALISES DANS UN BUDGET ANNEXE****LISTE DES SERVICES INDIVIDUALISES DANS UN BUDGET ANNEXE**

Catégorie de services (1)	Intitulé / objet du service	Date de création	Date de délibération	N° SIRET	Nature de l'activité (SPIC/SPA)	TVA (oui / non)
ACTIVITES SPECIFIQUES SOUMISES A TVA	Activités spécifiques soumises à TVA (Orléans Mag)	01/01/2002	01/01/2002	21450234600015	SPA	oui
ACTIVITES SPECIFIQUES SOUMISES A TVA	Activités spécifiques soumises à TVA (Mutualisation instruction permis de construire)	01/01/2016	01/01/2016	21450234600015	SPA	non
SERVICE	ANIMATION SOCIALE	01/01/2024	13/11/2023		SPA	oui

(1) Exemples de catégories : régie à seule autonomie financière, opérations d'aménagement, service social et médico-social.

## IV – ANNEXES

ANNEXES BUDGETAIRES  
EQUILIBRE BUDGETAIRE – DEPENSES

C1.1

## DEPENSES A COUVRIR PAR DES RESSOURCES PROPRES

Art. (1)	Libellé (1)	Propositions nouvelles	Vote (2)
<b>DEPENSES TOTALES A COUVRIR PAR DES RESSOURCES PROPRES = A + B</b>		<b>9 730 283,00</b>	<b>I 9 730 283,00</b>
<b>16 Emprunts et dettes assimilées (A)</b>		<b>8 755 000,00</b>	<b>8 755 000,00</b>
1631	Emprunts obligataires	0,00	0,00
1641	Emprunts en euros	8 250 000,00	8 250 000,00
1643	Emprunts en devises	0,00	0,00
16441	Opérations afférentes à l'emprunt	505 000,00	505 000,00
1671	Avances consolidées du Trésor	0,00	0,00
1672	Emprunts sur comptes spéciaux du Trésor	0,00	0,00
1678	Autres emprunts et dettes	0,00	0,00
1681	Autres emprunts	0,00	0,00
1682	Bons à moyen terme négociables	0,00	0,00
1687	Autres dettes	0,00	0,00
<b>Dépenses et transferts à déduire des ressources propres (B)</b>		<b>975 283,00</b>	<b>975 283,00</b>
10...	<i>Reprise de dotations, fonds divers et réserves</i>		
10...	Reversement de dotations, fonds divers et réserves		
10222	FCTVA	10 000,00	10 000,00
10226	Taxe d'aménagement	0,00	0,00
139	<i>Subv. invest. transférées cpte résultat</i>	965 283,00	965 283,00

	Op. de l'exercice I	Restes à réaliser en dépenses de l'exercice précédent (3) (4)	Solde d'exécution D001 (3) (4)	TOTAL II
<b>Dépenses à couvrir par des ressources propres</b>	<b>9 730 283,00</b>	<b>0,00</b>	<b>0,00</b>	<b>9 730 283,00</b>

(1) Détailler les chapitres budgétaires par article conformément au plan de comptes.

(2) Crédits de l'exercice votés lors de la séance.

(3) Inscrire uniquement si le compte administratif est voté ou en cas de reprise anticipée des résultats de l'exercice précédent.

(4) Indiquer le montant correspondant figurant en II - Présentation générale du budget – vue d'ensemble.

## IV – ANNEXES

ANNEXES BUDGETAIRES  
EQUILIBRE BUDGETAIRE – RECETTES

C1.2

## RESSOURCES PROPRES

Art. (1)	Libellé (1)	Propositions nouvelles	Vote (2)
<b>RECETTES (RESSOURCES PROPRES) = a + b</b>		<b>37 220 561,00</b>	<b>III 37 220 561,00</b>
<b>Ressources propres externes de l'année (a)</b>		<b>4 780 000,00</b>	<b>4 780 000,00</b>
10221	TLE	0,00	0,00
10222	FCTVA	4 000 000,00	4 000 000,00
10226	Taxe d'aménagement (3)	650 000,00	650 000,00
10228	Autres fonds d'investissement	0,00	0,00
13146	Attributions compensation investissement	0,00	0,00
13156	Attributions compensation investissement	0,00	0,00
13246	Attributions compensation investissement	0,00	0,00
13256	Attributions compensation investissement	0,00	0,00
138	Autres subventions invest. non transf.	0,00	0,00
26...	Participations et créances rattachées		
269	Versements à effectuer titre non libéré	0,00	0,00
27...	Autres immobilisations financières		
275	Dépôts et cautionnements versés	0,00	0,00
2764	Créances/particuliers, pers. droit privé	130 000,00	130 000,00
<b>Ressources propres internes de l'année (b) (4)</b>		<b>32 440 561,00</b>	<b>32 440 561,00</b>
15...	<i>Provisions pour risques et charges</i>		
169	<i>Primes de remboursement des obligations</i>	0,00	0,00
26...	<i>Participations et créances rattachées</i>		
27...	<i>Autres immobilisations financières</i>		
28...	<i>Amortissement des immobilisations</i>		
28031	<i>Frais d'études</i>	0,00	0,00
28033	<i>Frais d'insertion</i>	0,00	0,00
2804112	<i>Subv. Etat : Bâtiments, installations</i>	0,00	0,00
2804115	<i>Monuments historiques</i>	0,00	0,00
28041512	<i>Subv. Grpt : Bâtiments, installations</i>	0,00	0,00
280415331	<i>ADM : Bien mobilier, matériel</i>	0,00	0,00
280415342	<i>IC : Bâtiments, installations</i>	0,00	0,00
2804182	<i>Autres org pub - Bât. et installations</i>	0,00	0,00
280421	<i>Privé - Biens mob., matériel et études</i>	0,00	0,00
280422	<i>Privé - Bâtiments et installations</i>	0,00	0,00
280431	<i>Subv. Scol : Bien mobilier, matériel</i>	0,00	0,00
2804412	<i>Sub nat org pub - Bât. et installations</i>	0,00	0,00
2804422	<i>Sub nat privé - Bât. et installations</i>	0,00	0,00
28046	<i>Attributions compensation investissement</i>	0,00	0,00
2805	<i>Licences, logiciels, droits similaires</i>	0,00	0,00
28088	<i>Autres immobilisations incorporelles</i>	0,00	0,00
281568	<i>Autre matériel, outillage incendie</i>	0,00	0,00
2815731	<i>Matériel roulant</i>	0,00	0,00
281578	<i>Autre matériel technique</i>	0,00	0,00
28158	<i>Autres inst., matériel, outil. techniques</i>	0,00	0,00
28181	<i>Installations générales, aménagt divers</i>	0,00	0,00
281828	<i>Autres matériels de transport</i>	0,00	0,00
281831	<i>Matériel informatique scolaire</i>	0,00	0,00
281838	<i>Autre matériel informatique</i>	0,00	0,00
281841	<i>Matériel de bureau et mobilier scolaire</i>	0,00	0,00
281848	<i>Autres matériels de bureau et mobiliers</i>	0,00	0,00
28185	<i>Matériel de téléphonie</i>	0,00	0,00
28186	<i>Cheptel</i>	0,00	0,00
28188	<i>Autres immo. corporelles</i>	13 641 506,00	13 641 506,00
29...	<i>Dépréciations des immobilisations</i>		
31...	<i>Matières premières (et fournitures) (5)</i>		
33...	<i>En-cours de production de biens (5)</i>		
35...	<i>Stocks de produits (5)</i>		

Art. (1)	Libellé (1)	Propositions nouvelles	Publié le	Vote (2)
39...	Dépréciation des stocks et en-cours			
481...	Charges à rép. sur plusieurs exercices			
49...	Dépréciation des comptes de tiers			
59...	Dépréciation des comptes financiers			
024	Produits des cessions d'immobilisations	344 590,00		344 590,00
021	Virement de la section de fonctionnement	18 454 465,00		18 454 465,00

	Opérations de l'exercice III	Restes à réaliser en recettes de l'exercice précédent (6) (7)	Solde d'exécution R001 (6) (7)	Affectation R1068 (6)	TOTAL IV
<b>Total ressources propres disponibles</b>	<b>37 220 561,00</b>	<b>0,00</b>	<b>0,00</b>	<b>0,00</b>	<b>37 220 561,00</b>

	Montant
<b>Dépenses à couvrir par des ressources propres</b>	<b>II 9 730 283,00</b>
<b>Ressources propres disponibles</b>	<b>IV 37 220 561,00</b>
<b>Solde</b>	<b>V = IV – II (8) 27 490 278,00</b>

(1) Les comptes 15, 169, 26, 27, 28, 29, 39, 481, 49 et 59 sont à détailler conformément au plan de comptes.

(2) Crédits de l'exercice votés lors de la séance.

(3) Le compte 10226 peut être utilisé uniquement par les communes et les établissements publics à fiscalité propre.

(4) Les comptes 15, 29, 39, 49 et 59 sont présentés uniquement si la collectivité applique le régime des provisions budgétaires, conformément aux dispositions législatives et réglementaires afférentes.

(5) Les comptes 31, 33 et 35 ne peuvent être utilisés que pour les budgets utilisant la comptabilité de stock. Par conséquent, seuls les budgets retraçant les dépenses et les recettes d'un lotissement ou d'une ZAC peuvent utiliser les comptes susmentionnés.

(6) Inscrire uniquement si le compte administratif est voté ou en cas de reprise anticipée des résultats de l'exercice précédent.

(7) Indiquer le montant correspondant figurant en II - Présentation générale du budget – vue d'ensemble.

(8) Indiquer le signe algébrique.

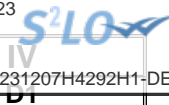

**IV – ANNEXES**

**AUTRES ELEMENTS D'INFORMATION – LISTE DES SERVICES ASSUJETTIS A LA TVA ET NON ERIGES EN BUDGET ANNEXE**

**LISTE DES SERVICES ASSUJETTIS A LA TVA ET NON ERIGES EN BUDGET ANNEXE**

Catégorie de services	Intitulé / objet du service	Date de création	Date de délibération	Nature de l'activité (SPIC/SPA)
SECTEUR ACTIVITE DISTINCT	Activités du budget principal soumises à TVA			SPA

## IV – ANNEXES

## AUTRES ELEMENTS D'INFORMATION – DECISIONS EN MATIERE DE TAUX DES CONTRIBUTIONS

Libellés	Base notifiée (si connue à la date de vote)	Variation de la base / (N-1) (%)	Taux, coefficient ou forfait appliqués par décision de l'assemblée délibérante (%, unité ou €)	Variation du taux / N-1 (%)	Produit voté par l'assemblée délibérante	Variation du produit / N-1 (%)
<b>Part régionale des ressources</b>						
TICPE (part définie à l'art. 265 du code des douanes)	SP	0,00	0,00	0,00	0,00	0,00
	Gazole	0,00	0,00	0,00	0,00	0,00
TICPE (majoration définie à l'art. 265 A bis du code des douanes)	SP	0,00	0,00	0,00	0,00	0,00
	Gazole	0,00	0,00	0,00	0,00	0,00
Taxe sur les permis de conduire		0,00	0,00	0,00	0,00	0,00
Taxe sur les certificats d'immatriculation des véhicules		0,00	0,00	0,00	0,00	0,00
Taxe spéciale de consommation de produits pétroliers (1)		0,00	0,00	0,00	0,00	0,00
Taxe sur le transport public aérien et maritime (1)		0,00	0,00	0,00	0,00	0,00
Taxe relative à l'octroi de mer (1)		0,00	0,00	0,00	0,00	0,00
Droits assimilés au droit d'octroi de mer auxquels sont soumis les rhums et spiritueux (1)		0,00	0,00	0,00	0,00	0,00
<b>Part départementale des ressources</b>						
Taxe d'aménagement		0,00	0,00	0,00	0,00	0,00
Taxe de publicité foncière et droit d'enregistrement		0,00	0,00	0,00	0,00	0,00
Taxe sur la consommation finale d'électricité		0,00	0,00	0,00	0,00	0,00
Taxe sur les remontées mécaniques des zones de montagne		0,00	0,00	0,00	0,00	0,00
<b>Part communale des ressources</b>						
TFPB		185 873 475,00	4,00	48,37	89 907 000,00	4,00
TFPNB		232 323,00	4,00	39,60	92 000,00	4,00
CFE		0,00	0,00	0,00	0,00	0,00
Taxe d'habitation sur les résidences secondaires		11 715 102,00	4,00	20,99	2 459 000,00	4,00
<b>TOTAL</b>		<b>197 820 900,00</b>	<b>0,00</b>		<b>92 458 000,00</b>	<b>0,00</b>

(1) Taxes perçues par les collectivités d'Outre-mer.

(2) Détailler les taxes pour lesquelles la collectivité a un pouvoir de modulation.

**V – ARRETE ET SIGNATURES****ARRETE ET SIGNATURES**

Nombre de membres en exercice : 0

Nombre de membres présents : 0

Nombre de suffrages exprimés : 0

VOTES :

Pour : 0

Contre : 0

Abstentions : 0

Date de convocation :

Présenté par (1),

A , le

Délibéré par l'assemblée (2), réunie en session

A , le

Les membres de l'assemblée délibérante (2),(3).

---

Certifié exécutoire par (1), compte tenu de la transmission en préfecture, le , et de la publication le

A , le

(1) Indiquer « la présidente » ou « le président ».

(2) Indiquer la nature de l'assemblée délibérante : du conseil régional de ..., de la Collectivité territoriale unique de ..., de la métropole de ..., du Conseil syndical de ...

(3) L'ajout des signataires est désormais facultatif.

**REPUBLIQUE FRANÇAISE**

**COMMUNE : VILLE D'ORLEANS (1)**

AGREGÉ AU BUDGET PRINCIPAL DE BUDGET PRINCIPAL VO (2)

Numéro SIRET : 21450234601328

POSTE COMPTABLE : SGC ORLEANS METROPOLE

**M. 57**

**Budget primitif**

**Voté par nature**

BUDGET : ACTIVITES SPECIFIQUES (HT) (3)

ANNEE 2024

(1) Indiquer soit le nom de la collectivité, soit le libellé de l'établissement, soit le nom du syndicat mixte relevant de l'article L. 5721-2 du CGCT.

(2) A compléter s'il s'agit d'un budget annexe.

(3) Indiquer le budget concerné : budget principal ou libellé du budget annexe.



## Sommaire

### I - Informations générales

A - Informations statistiques, fiscales et financières	4
B - Modalités de vote du budget	5
C1 - Exécution du budget de l'exercice précédent - Résultats	6
C2 - Exécution du budget de l'exercice précédent - RAR Dépenses	7
C3 - Exécution du budget de l'exercice précédent - RAR Recettes	8

### II - Présentation générale du budget

A - Vue d'ensemble - Vote et reports	9
B1 - Présentation des AP votées	10
B2 - Présentation des AE votées	11
C1 - Equilibre financier du budget - Investissement	12
C2 - Equilibre financier du budget - Fonctionnement	15
D1 - Balance générale - Dépenses	17
D2 - Balance générale - Recettes	19

### III - Vote du budget

A - Section d'investissement - Vue d'ensemble	21
A1 - Section d'investissement - Dépenses - Détail par article	25
A2.1 - Section d'investissement - Dépenses - Vue d'ensemble des opérations d'équipement	27
A2.2 - Section d'investissement - Dépenses - Détail des opérations d'équipement gérées en AP	28
A2.3 - Section d'investissement - Dépenses - Détail des opérations d'équipement gérées hors AP	29
A3 - Section d'investissement - Recettes - Détail par article	30
B - Section de fonctionnement - Vue d'ensemble	32
B1 - Section de fonctionnement - Dépenses - Détail par article	35
B2 - Section de fonctionnement - Recettes - Détail par article	37

### IV - Annexes

#### A - Présentation croisée

A1 - Section d'investissement - Vue d'ensemble	39
A1.01 - Opérations non ventilables	42
A1.900 - Fonction 0 - Services généraux	43
A1.900-5 - Fonction 0-5 - Gestion des fonds européens	46
A1.901 - Fonction 1 - Sécurité	47
A1.902 - Fonction 2 - Enseignement, formation professionnelle et apprentissage	48
A1.903 - Fonction 3 - Culture, vie sociale, jeunesse, sports et loisirs	51
A1.904 - Fonction 4 - Santé et action sociale (hors RSA)	54
A1.904-4 - Fonction 4-4 - RSA	57
A1.905 - Fonction 5 - Aménagement des territoires et habitat	58
A1.906 - Fonction 6 - Action économique	61
A1.907 - Fonction 7 - Environnement	63
A1.908 - Fonction 8 - Transports	66
A2 - Section de fonctionnement - Vue d'ensemble	70
A2.01 - Opérations non ventilables	72
A2.930 - Fonction 0 - Services généraux	73
A2.930-5 - Fonction 0-5 - Gestion des fonds européens	76
A2.931 - Fonction 1 - Sécurité	77
A2.932 - Fonction 2 - Enseignement, formation professionnelle et apprentissage	78
A2.933 - Fonction 3 - Culture, vie sociale, jeunesse, sports et loisirs	81
A2.934 - Fonction 4 - Santé et action sociale (hors APA et RSA/Régularisation de RMI)	84
A2.934-3 - Fonction 4-3 - APA	87
A2.934-4 - Fonction 4-4 - RSA/Régularisation de RMI	88
A2.935 - Fonction 5 - Aménagement des territoires et habitat	89
A2.936 - Fonction 6 - Action économique	92
A2.937 - Fonction 7 - Environnement	94
A2.938 - Fonction 8 - Transports	97

#### B - Annexes patrimoniales

B1.1 - Etat de la dette - Détail des crédits de trésorerie	Sans Objet
B1.2 - Etat de la dette - Répartition par nature de dette	Sans Objet
B1.3 - Etat de la dette - Répartition par structure de taux	Sans Objet
B1.4 - Etat de la dette - Typologie de la répartition de l'encours	Sans Objet



B1.5 - Etat de la dette - Détail des opérations de couverture	
B1.6 - Etat de la dette - Dette pour financer l'emprunt d'un autre organisme	
B1.7 - Etat de la dette - Autres dettes	
<b>B2 - Méthodes utilisées pour les amortissements</b>	
B3.1 - Etat des provisions constituées	Sans Objet
B3.2 - Etalement des provisions	Sans Objet
B4 - Etat des charges transférées	Sans Objet
B5 - Détail des chapitres d'opérations pour comptes de tiers	Sans Objet
B6 - Prêts	Sans Objet
B7.1 - Etat synthétique des engagements donnés	Sans Objet
B7.2 - Etat synthétique des engagements reçus	Sans Objet
B7.3 - Etat des emprunts garantis	Sans Objet
B7.4 - Calcul du ratio d'endettement relatif aux emprunts garantis	Sans Objet
B7.5 - Etat des contrats de crédit-bail	Sans Objet
B7.6 - Etat des marchés de partenariat	Sans Objet
B7.7 - Etat des recettes grevées d'affectation spéciale	Sans Objet
B7.8 - Autres engagements donnés	Sans Objet
B7.9 - Autres engagements reçus	Sans Objet
B8 - Subventions versées	Sans Objet
B9 - Etat du personnel	Sans Objet
B10 - Liste des organismes dans lesquels la collectivité a pris un engagement financier	Sans Objet
B11.1 - Liste des organismes de regroupement	Sans Objet
B11.2 - Liste des établissements publics créés	Sans Objet
B11.3 - Liste des services individualisés dans un budget annexe	Sans Objet
<b>C - Annexes budgétaires</b>	
C1.1 - Equilibre budgétaire - Dépenses	103
C1.2 - Equilibre budgétaire - Recettes	104
<b>D - Autres éléments d'information</b>	
D1 - Liste des services assujettis à la TVA et non érigés en budget annexe	Sans Objet
D2.1 - Services ferroviaires régionaux des voyageurs - Volet 1 : Budget	Sans Objet
D2.2 - Services ferroviaires régionaux des voyageurs - Volet 2 : Compte d'exploitation	Sans Objet
D3 - Décisions en matière de taux	Sans Objet
D4.1 - Etats de la répartition de la TEOM - Investissement	Sans Objet
D4.2 - Etats de la répartition de la TEOM - Fonctionnement	Sans Objet
D5.1 - Etats des dépenses et recettes des services d'eau et d'assainissement - Fonctionnement (2)	Sans Objet
D5.2 - Etats des dépenses et recettes des services d'eau et d'assainissement - Investissement (2)	Sans Objet
<b>V - Arrêté et signatures</b>	
A - Arrêté et signatures	106

Préciser, pour chaque annexe, si l'état est joint ou sans objet.

Dans l'ensemble des tableaux, les cases grisées ne doivent pas être remplies.

Conformément à l'instruction budgétaire et comptable, il convient de mentionner que :

dans la présentation croisée, la rubrique fonctionnelle 01 – Opérations non ventilables comprend les impôts et taxes non affectés, les dotations et participations, la dette et les opérations financières, les opérations patrimoniales en investissement, les frais de fonctionnement des groupes d'élus en fonctionnement ;

*les opérations d'ordre doivent figurer en italique.*

(1) A utiliser également par les collectivités de moins de 3500 habitants qui mobiliseraient des AP-AE régies par l'article L.5217-10-7 du CGCT après avoir adopté un règlement budgétaire et financier conformément à l'article L. 5217-10-9. Si la collectivité opte pour ce régime, la collectivité ne renseigne pas les annexes C2.1 et C2.2 de la partie IV « Annexes ». Les projets de dotations d'AP-AE inscrits sur les annexes B1 et B2 de la partie II apparaissent alors dans les états de la partie III « Vote du budget », sinon les montants dans les champs AP-AE sont par convention de 0.

(2) Cet état ne peut être produit que par les communes dont la population est inférieure à 500 habitants et qui gèrent les services de distribution de l'eau potable et d'assainissement sous forme de régie simple sans budget annexe (art. L. 2221-11 du CGCT)



**I – INFORMATIONS GENERALES**  
**INFORMATIONS STATISTIQUES, FISCALES ET FINANCIERES**

**Informations statistiques**

**Valeurs**

Population totale

**Informations fiscales (N-2)**

**Collectivité**

Indicateur de ressources fiscales ou potentiel fiscal par habitant (1)

**Informations financières – ratios**

**Valeurs**

1	Dépenses réelles de fonctionnement / population
2	Recettes réelles de fonctionnement / population
3	Dépenses d'équipement brut / population
4	Encours de dette / population (2) (3)
5	DGF / population
6	Dépenses de personnel / dépenses réelles de fonctionnement (4)
7	Dépenses réelles de fonctionnement et remboursement annuel de la dette en capital / recettes réelles de fonctionnement (4)
8	Dépenses d'équipement brut / recettes réelles de fonctionnement
9	Encours de la dette / recettes réelles de fonctionnement (2) (3) (4)
10	Epargne brute / recettes réelles de fonctionnement (2) (4)

(1) A renseigner selon les dispositions législatives et réglementaires applicables à la collectivité. Informations comprises dans la fiche de répartition de la DGF de l'exercice N-1, établie sur la base des informations N-2 (transmise par les services préfectoraux).

(2) Les ratios s'appuyant sur l'encours de la dette se calculent à partir du montant de la dette au 1<sup>er</sup> janvier N.

(3) L'encours de dette doit comprendre les avances remboursables consenties au titre de l'article 25 de la loi n° 2020-935 du 30 juillet 2020 de finances rectificative pour 2020, portant attribution des avances remboursables sur les recettes fiscales prévues aux articles 1594 A et 1595 du code général des impôts

(4) Pour les syndicats mixtes, seules ces données sont à renseigner.



## I – INFORMATIONS GENERALES

### MODALITES DE VOTE DU BUDGET

I – L'assemblée délibérante décide de voter le présent budget :

- au niveau du chapitre (1) pour la section d'investissement ;
- au niveau du chapitre (1) pour la section de fonctionnement ;
- sans (2) vote formel sur les chapitres « opérations d'équipement » ;
- sans (2) vote formel sur chacun des chapitres.

La liste des articles spécialisés sur lesquels l'ordonnateur ne peut procéder à des virements d'article à article est la suivante :

II – En l'absence de mention au paragraphe I ci-dessus, le budget est réputé voté par chapitre, sans vote formel sur chacun des chapitres, en fonctionnement et en investissement sans vote formel pour les chapitres « opération d'équipement ».

III – Conformément à l'article L. 5217-10-6 du CGCT, l'assemblée délibérante autorise le président à opérer des virements de crédits de paiement de chapitre à chapitre, à l'exclusion des crédits relatifs aux dépenses de personnel, dans les limites suivantes (3) :

- Fonctionnement : %
- Investissement : %

IV – En l'absence de mention au paragraphe III ci-dessus, le président est réputé ne pas avoir reçu l'autorisation de l'assemblée délibérante de pratiquer des virements de crédits de paiement de chapitre à chapitre.

V – Les provisions sont semi-budgétaires (4).

VI – La comparaison s'effectue par rapport au budget primitif (5) de l'exercice précédent.

VII – Le présent budget a été voté sans reprise des résultats de l'exercice N-1 (6).

(1) A compléter par « du chapitre » ou « de l'article ».

(2) Indiquer « avec » ou « sans ».

(3) Au maximum dans la limite de 7,5% des dépenses réelles de chaque section.

(4) A compléter par un seul des deux choix suivants, selon les dispositions législatives et réglementaires applicables à la collectivité :

- semi budgétaire ;
- budgétaire par délibération N°... du ...

(5) Indiquer « primitif » ou « cumulé ». Budget cumulé = BP + BS + DM.

(6) A compléter par un seul des trois choix suivants :

- sans reprise des résultats de l'exercice N-1 ;
- avec reprise des résultats de l'exercice N-1 après le vote du compte administratif ;
- avec reprise anticipée des résultats de l'exercice N-1.



**I – INFORMATIONS GENERALES**  
**EXECUTION DU BUDGET DE L'EXERCICE PRECEDENT – RESULTATS (1)**

	RESULTAT DE L'EXERCICE N-1			
	Dépenses	Recettes	Solde d'exécution ou résultat reporté	Résultat ou solde (A) (2)
<b>TOTAL DU BUDGET</b>	0,00	0,00	0,00	A1 0,00
<b>Investissement</b>	0,00	0,00	(3) 0,00	A2 0,00
<b>Fonctionnement</b>	0,00	0,00	(4) 0,00	A3 0,00

	RESTES A REALISER N-1		
	Dépenses	Recettes	Solde (B)
<b>TOTAL des RAR</b>	I + II 0,00	III + IV 0,00	B1 0,00
<b>Investissement</b>	I 0,00	III 0,00	B2 0,00
<b>Fonctionnement</b>	II 0,00	IV 0,00	B3 0,00

RESULTAT CUMULE = (A) + (B) (5)		
<b>TOTAL</b>	<b>A1 + B1</b>	0,00
<b>Investissement</b>	<b>A2 + B2</b>	0,00
<b>Fonctionnement</b>	<b>A3 + B3</b>	0,00

(1) État à compléter uniquement en cas de reprise des résultats de l'exercice N-1 après le vote du compte administratif ou en cas de reprise anticipée des résultats de l'exercice N-1.

(2) Indiquer le signe – si dépenses > recettes, et + si recettes > dépenses.

(3) Solde d'exécution de N-2 reporté sur la ligne budgétaire 001 du compte administratif N-1. Indiquer le signe – si dépenses > recettes, et + si recettes > dépenses.

(4) Résultat de fonctionnement reporté sur la ligne budgétaire 002 du compte administratif N-1. Indiquer le signe – si déficitaire, et + si excédentaire.

(5) Indiquer le signe – si déficit et + si excédent.

## I – INFORMATIONS GENERALES

### EXECUTION DU BUDGET DE L'EXERCICE PRECEDENT – RAR DEPENSES

#### DETAIL DES RESTES A REALISER N-1 EN DEPENSES (1)

Chap. / art. (2)	Libellé	Dépenses engagées non mandatées
<b>SECTION D'INVESTISSEMENT – TOTAL</b>		(I) <b>0,00</b>
018	RSA	0,00
10	Dotations, fonds divers et réserves	0,00
13	Subventions d'investissement (3)	0,00
16	Emprunts et dettes assimilées	0,00
18	Cpte de liaison : affectation (BA,régie)	0,00
20	Immobilisations incorporelles (sauf le 204) (3)	0,00
204	Subventions d'équipement versées (3) (5)	0,00
21	Immobilisations corporelles (3)	0,00
22	Immobilisations reçues en affectation (3)	0,00
23	Immobilisations en cours (sauf 2324) (3)	0,00
26	Participations et créances rattachées	0,00
27	Autres immobilisations financières (3)	0,00
45	Chapitres d'opérations pour compte de tiers	0,00
<b>SECTION DE FONCTIONNEMENT – TOTAL</b>		(II) <b>0,00</b>
011	Charges à caractère général (4)	0,00
012	Charges de personnel et frais assimilés (4)	0,00
014	Atténuations de produits	0,00
016	APA	0,00
017	RSA / Régularisations de RMI	0,00
65	Autres charges de gestion courante (4)	0,00
6586	Frais fonctionnement des groupes d'élus	0,00
66	Charges financières	0,00
67	Charges spécifiques (4)	0,00

(1) Il s'agit des restes à réaliser établis conformément à la comptabilité d'engagement annuelle. A servir uniquement en cas de reprise des résultats de l'exercice précédent, soit après le vote du compte administratif, soit en cas de reprise anticipée des résultats.

Les restes à réaliser de la section de fonctionnement correspondent : en dépenses, aux dépenses engagées non mandatées et non rattachées telles qu'elles ressortissent de la comptabilité des engagements ; et en recettes, aux recettes certaines n'ayant pas donné lieu à l'émission d'un titre et non rattachées.

Les restes à réaliser de la section d'investissement correspondent : en dépenses, aux dépenses engagées non mandatées au 31/12 de l'exercice précédent telles qu'elles ressortissent de la comptabilité des engagements ; et en recettes, aux recettes certaines n'ayant pas donné lieu à l'émission d'un titre au 31/12 de l'exercice précédent.

(2) Suivant le niveau de vote retenu par l'assemblée délibérante.

(3) Hors dépenses imputées au chapitre 018.

(4) Hors dépenses imputées aux chapitres 016 et 017.

(5) Le chapitre 204 « Subventions d'équipement versées » est un chapitre globalisé regroupant les comptes 204 et 2324.

## I – INFORMATIONS GENERALES

### EXECUTION DU BUDGET DE L'EXERCICE PRECEDENT – RAR RECETTES

#### DETAIL DES RESTES A REALISER N-1 EN RECETTES (1)

Chap. / art. (2)	Libellé	Titres restant à émettre
<b>SECTION D'INVESTISSEMENT – TOTAL</b>		(III) <b>0,00</b>
<b>018</b>	<b>RSA</b>	<b>0,00</b>
<b>024</b>	<b>Produits des cessions d'immobilisations</b>	<b>0,00</b>
<b>10</b>	<b>Dotations, fonds divers et réserves</b>	<b>0,00</b>
<b>13</b>	<b>Subventions d'investissement (reçues) (3)</b>	<b>0,00</b>
<b>16</b>	<b>Emprunts et dettes assimilées</b>	<b>0,00</b>
<b>18</b>	<b>Cpte de liaison : affectation (BA,régie)</b>	<b>0,00</b>
<b>20</b>	<b>Immobilisations incorporelles (sauf 204) (3)</b>	<b>0,00</b>
<b>204</b>	<b>Subventions d'équipement versées (3) (5)</b>	<b>0,00</b>
<b>21</b>	<b>Immobilisations corporelles (3)</b>	<b>0,00</b>
<b>22</b>	<b>Immobilisations reçues en affectation (3)</b>	<b>0,00</b>
<b>23</b>	<b>Immobilisations en cours (sauf 2324) (3)</b>	<b>0,00</b>
<b>26</b>	<b>Participations et créances rattachées</b>	<b>0,00</b>
<b>27</b>	<b>Autres immobilisations financières (3)</b>	<b>0,00</b>
<b>45</b>	<b>Chapitres d'opérations pour compte de tiers</b>	<b>0,00</b>
<b>SECTION DE FONCTIONNEMENT – TOTAL</b>		(IV) <b>0,00</b>
<b>70</b>	<b>Prod. services, domaine, ventes diverses</b>	<b>0,00</b>
<b>73</b>	<b>Impôts et taxes</b>	<b>0,00</b>
<b>731</b>	<b>Fiscalité locale</b>	<b>0,00</b>
<b>74</b>	<b>Dotations et participations (4)</b>	<b>0,00</b>
<b>75</b>	<b>Autres produits de gestion courante (4)</b>	<b>0,00</b>
<b>013</b>	<b>Atténuations de charges (4)</b>	<b>0,00</b>
<b>016</b>	<b>APA</b>	<b>0,00</b>
<b>017</b>	<b>RSA / Régularisations de RMI</b>	<b>0,00</b>
<b>76</b>	<b>Produits financiers</b>	<b>0,00</b>
<b>77</b>	<b>Produits spécifiques (4)</b>	<b>0,00</b>

(1) Il s'agit des restes à réaliser établis conformément à la comptabilité d'engagement annuelle. A servir uniquement en cas de reprise des résultats de l'exercice précédent, soit après le vote du compte administratif, soit en cas de reprise anticipée des résultats.

Les restes à réaliser de la section de fonctionnement correspondent : en dépenses, aux dépenses engagées non mandatées et non rattachées telles qu'elles ressortissent de la comptabilité des engagements ; et en recettes, aux recettes certaines n'ayant pas donné lieu à l'émission d'un titre et non rattachées.

Les restes à réaliser de la section d'investissement correspondent : en dépenses, aux dépenses engagées non mandatées au 31/12 de l'exercice précédent telles qu'elles ressortissent de la comptabilité des engagements ; et en recettes, aux recettes certaines n'ayant pas donné lieu à l'émission d'un titre au 31/12 de l'exercice précédent.

(2) Suivant le niveau de vote retenu par l'assemblée délibérante.

(3) Hors recettes imputées au chapitre 018.

(4) Hors recettes imputées aux chapitres 016 et 017.

(5) Le chapitre 204 « Subventions d'équipement versées » est un chapitre globalisé regroupant les comptes 204 et 2324.



## II – PRESENTATION GENERALE DU BUDGET

### VUE D'ENSEMBLE DU BUDGET – VOTE ET REPORTS

		DEPENSES	RECETTES
<b>VOTE</b>	Crédits d'investissement votés au titre du présent budget (y compris le compte 1068)	113 500,00	113 500,00
+		+	+
<b>REPORTS</b>	Restes à réaliser de l'exercice précédent (RAR N-1) (1)	0,00	0,00
	001 Solde d'exécution de la section d'investissement reporté (1)	(si solde négatif) 0,00	(si solde positif) 0,00
=		=	=
<b>Total de la section d'investissement (2)</b>		<b>113 500,00</b>	<b>113 500,00</b>
		DEPENSES	RECETTES
<b>VOTE</b>	Crédits de fonctionnement votés au titre du présent budget	657 442,00	657 442,00
+		+	+
<b>REPORTS</b>	Restes à réaliser de l'exercice précédent (RAR N-1) (1)	0,00	0,00
	002 Résultat de fonctionnement reporté (1)	(si déficit) 0,00	(si excédent) 0,00
=		=	=
<b>Total de la section de fonctionnement (3)</b>		<b>657 442,00</b>	<b>657 442,00</b>
<b>TOTAL DU BUDGET (4)</b>		<b>770 942,00</b>	<b>770 942,00</b>

(1) A servir uniquement en cas de reprise des résultats de l'exercice précédent, soit après le vote du compte administratif, soit en cas de reprise anticipée des résultats.

Les restes à réaliser de la section de fonctionnement correspondent : en dépenses, aux dépenses engagées non mandatées et non rattachées telles qu'elles ressortissent de la comptabilité des engagements ; et en recettes, aux recettes certaines n'ayant pas donné lieu à l'émission d'un titre et non rattachées.

Les restes à réaliser de la section d'investissement correspondent : en dépenses, aux dépenses engagées non mandatées au 31/12 de l'exercice précédent telles qu'elles ressortissent de la comptabilité des engagements ; et en recettes, aux recettes certaines n'ayant pas donné lieu à l'émission d'un titre au 31/12 de l'exercice précédent.

(2) Total de la section d'investissement = RAR + solde d'exécution reporté + crédits d'investissement votés.

(3) Total de la section de fonctionnement = RAR + résultat reporté + crédits de fonctionnement votés.

(4) Total du budget = total de la section de fonctionnement + total de la section d'investissement.



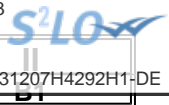

## II – PRESENTATION GENERALE DU BUDGET

### PRESENTATION DES AP VOTEES

AUTORISATION DE PROGRAMME (1)		Chapitre(s)	Montant
Numéro	Libellé		
<b>TOTAL</b>			<b>0,00</b>
<b>« AP de dépenses imprévues » (2)</b>		020	<b>0,00</b>
<b>TOTAL GENERAL</b>			<b>0,00</b>

(1) Il s'agit des AP nouvelles qui sont votées lors de la séance d'adoption du budget. Cela concerne des AP relatives à de nouvelles programmations pluriannuelles mais également des AP modifiant un stock d'AP existant.

(2) L'assemblée peut voter des AP de « dépenses imprévues ». Leur montant est limité à 2 % des dépenses réelles de la section correspondante. En fin d'exercice, ces AP sont automatiquement annulées si elles n'ont pas été engagées.

## II – PRESENTATION GENERALE DU BUDGET

### PRESENTATION DES AE VOTEES

AUTORISATION D'ENGAGEMENT (1)		Chapitre(s)	Montant
Numéro	Libellé		
<b>TOTAL</b>			<b>0,00</b>
<b>« AE de dépenses imprévues » (2)</b>		022	0,00
<b>TOTAL GENERAL</b>			<b>0,00</b>

(1) Il s'agit des AE nouvelles qui sont votées lors de la séance d'adoption du budget. Cela concerne des AE relatives à de nouveaux engagements pluriannuels mais également des AE modifiant un stock d'AE existant.

(2) L'assemblée peut voter des AE de « dépenses imprévues ». Leur montant est limité à 2 % des dépenses réelles de la section correspondante. En fin d'exercice, ces AE sont automatiquement annulées si elles n'ont pas été engagées.



## II – PRESENTATION GENERALE DU BUDGET EQUILIBRE FINANCIER DU BUDGET – SECTION D'INVESTISSEMENT

### DEPENSES D'INVESTISSEMENT

Chap.	Libellé	Pour mémoire, budget précédent (1)	Restes à réaliser N-1	Propositions nouvelles (2)	Vote de l'assemblée	TOTAL (= RAR + vote)
018	RSA	0,00	0,00	0,00	0,00	0,00
20	Immobilisations incorporelles (sauf le 204) (y compris opérations) (3)	0,00	0,00	0,00	0,00	0,00
204	Subventions d'équipement versées (y compris opérations) (3) (8)	0,00	0,00	0,00	0,00	0,00
21	Immobilisations corporelles (y compris opérations) (3)	0,00	0,00	0,00	0,00	0,00
22	Immobilisations reçues en affectation (y compris opérations) (3) (4)	0,00	0,00	0,00	0,00	0,00
23	Immobilisations en cours (sauf 2324) (y compris opérations) (3)	104 171,00	0,00	113 500,00	113 500,00	113 500,00
<b>Total des dépenses d'équipement</b>		<b>104 171,00</b>	<b>0,00</b>	<b>113 500,00</b>	<b>113 500,00</b>	<b>113 500,00</b>
10	Dotations, fonds divers et réserves	0,00	0,00	0,00	0,00	0,00
13	Subventions d'investissement (3)	0,00	0,00	0,00	0,00	0,00
16	Emprunts et dettes assimilées	0,00	0,00	0,00	0,00	0,00
18	Cpte de liaison : affectation (BA,régie) (5)	0,00	0,00	0,00	0,00	0,00
26	Participations et créances rattachées	0,00	0,00	0,00	0,00	0,00
27	Autres immobilisations financières (3)	0,00	0,00	0,00	0,00	0,00
<b>Total des dépenses financières</b>		<b>0,00</b>	<b>0,00</b>	<b>0,00</b>	<b>0,00</b>	<b>0,00</b>
45...	Chapitres d'opérations pour compte de tiers (6)	0,00	0,00	0,00	0,00	0,00
<b>Total des dépenses réelles d'investissement</b>		<b>104 171,00</b>	<b>0,00</b>	<b>113 500,00</b>	<b>113 500,00</b>	<b>113 500,00</b>

040	Opérations ordre transf. entre sections (7)	0,00		0,00	0,00	0,00
041	Opérations patrimoniales (7)	0,00		0,00	0,00	0,00
<b>Total des dépenses d'ordre d'investissement</b>		<b>0,00</b>		<b>0,00</b>	<b>0,00</b>	<b>0,00</b>

<b>TOTAL</b>	<b>104 171,00</b>	<b>0,00</b>	<b>113 500,00</b>	<b>113 500,00</b>	<b>113 500,00</b>
--------------	-------------------	-------------	-------------------	-------------------	-------------------

+

<b>D 001 SOLDE D'EXECUTION NEGATIF REPORTE OU ANTICIPE</b>	<b>0,00</b>
--	-------------

=

<b>TOTAL DES DEPENSES D'INVESTISSEMENT CUMULEES</b>	<b>113 500,00</b>
---	-------------------

(1) Voir état I-B pour la comparaison par rapport au budget précédent.

(2) Proposition formulée par le président pour l'exercice N.

(3) Hors dépenses imputées au chapitre 018.

(4) En dépenses, le chapitre 22 retrace les travaux d'investissement réalisés sur les biens reçus en affectation. En recette, il retrace, le cas échéant, l'annulation de tels travaux effectués sur un exercice antérieur.

(5) A servir uniquement lorsque la collectivité effectue une dotation initiale en espèces au profit d'un service public non personnalisé qu'elle crée.

(6) Seul le total des opérations pour compte de tiers figure sur cet état (voir le détail en IV-B5).

(7) DF 023 = RI 021 ; DI 040 = RF 042 ; RI 040 = DF 042 ; DI 041 = RI 041.

(8) Le chapitre 204 « Subventions d'équipement versées » est un chapitre globalisé regroupant les comptes 204 et 2324.

## II – PRESENTATION GENERALE DU BUDGET

### EQUILIBRE FINANCIER DU BUDGET – SECTION D'INVESTISSEMENT

II

C1

#### RECETTES D'INVESTISSEMENT

Chap.	Libellé	Pour mémoire, budget précédent (1)	Restes à réaliser N-1	Propositions nouvelles (2)	Vote de l'assemblée	TOTAL (= RAR + vote)
018	RSA	0,00	0,00	0,00	0,00	0,00
13	Subventions d'investissement (reçues) (sauf le 138) (3)	0,00	0,00	0,00	0,00	0,00
16	Emprunts et dettes assimilées (4)	0,00	0,00	0,00	0,00	0,00
20	Immobilisations incorporelles (sauf le 204) (3)	0,00	0,00	0,00	0,00	0,00
204	Subventions d'équipement versées (3) (13)	0,00	0,00	0,00	0,00	0,00
21	Immobilisations corporelles (3)	0,00	0,00	0,00	0,00	0,00
22	Immobilisations reçues en affectation (3) (5)	0,00	0,00	0,00	0,00	0,00
23	Immobilisations en cours (sauf 2324) (3)	0,00	0,00	0,00	0,00	0,00
<b>Total des recettes d'équipement</b>		<b>0,00</b>	<b>0,00</b>	<b>0,00</b>	<b>0,00</b>	<b>0,00</b>
10	Dotations, fonds divers et réserves (sauf 1068)	0,00	0,00	0,00	0,00	0,00
1068	Excédents de fonctionnement capitalisés (6)	0,00	0,00	0,00	0,00	0,00
138	Autres subventions invest. non transf. (3) (7)	0,00	0,00	0,00	0,00	0,00
16	Emprunts et dettes assimilées	0,00	0,00	0,00	0,00	0,00
18	Cpte de liaison : affectation (BA,régie) (8)	0,00	0,00	0,00	0,00	0,00
26	Participations et créances rattachées	0,00	0,00	0,00	0,00	0,00
27	Autres immobilisations financières (3)	0,00	0,00	0,00	0,00	0,00
024	Produits des cessions d'immobilisations	0,00	0,00	0,00	0,00	0,00
<b>Total des recettes financières</b>		<b>0,00</b>	<b>0,00</b>	<b>0,00</b>	<b>0,00</b>	<b>0,00</b>
45...	Chapitres d'opérations pour le compte de tiers (9)	0,00	0,00	0,00	0,00	0,00
<b>Total des recettes réelles d'investissement</b>		<b>0,00</b>	<b>0,00</b>	<b>0,00</b>	<b>0,00</b>	<b>0,00</b>

021	Virement de la section de fonctionnement (10)	0,00		0,00	0,00	0,00
040	Opérations ordre transf. entre sections (10) (11)	104 171,00		113 500,00	113 500,00	113 500,00
041	Opérations patrimoniales (10)	0,00		0,00	0,00	0,00
<b>Total des recettes d'ordre d'investissement</b>		<b>104 171,00</b>		<b>113 500,00</b>	<b>113 500,00</b>	<b>113 500,00</b>

<b>TOTAL</b>	<b>104 171,00</b>	<b>0,00</b>	<b>113 500,00</b>	<b>113 500,00</b>	<b>113 500,00</b>
--------------	-------------------	-------------	-------------------	-------------------	-------------------

+

<b>R 001 SOLDE D'EXECUTION POSITIF REPORTE OU ANTICIPE</b>	<b>0,00</b>
--	-------------

=

<b>TOTAL DES RECETTES D'INVESTISSEMENT CUMULEES</b>	<b>113 500,00</b>
---	-------------------

#### Pour information :

Il s'agit, pour un budget voté en équilibre, des ressources propres correspondant à l'excédent des recettes réelles de fonctionnement sur les dépenses réelles de fonctionnement. Il sert à financer le remboursement du capital de la dette et les nouveaux investissements de la collectivité.

<b>AUTOFINANCEMENT PREVISIONNEL DÉGAGÉ PAR LA SECTION DE FONCTIONNEMENT (12)</b>	<b>113 500,00</b>
--	-------------------

(1) Voir état I-B pour la comparaison par rapport au budget précédent.

(2) Proposition formulée par le président pour l'exercice N.

(3) Hors recettes imputées au chapitre 018.

(4) Sauf 165, 166 et 16449.

(5) En dépenses, le chapitre 22 retrace les travaux d'investissement réalisés sur les biens reçus en affectation. En recette, il retrace, le cas échéant, l'annulation de tels travaux effectués sur un exercice antérieur.

(6) Le compte 1068 n'est pas un chapitre mais un article du chapitre 10.

(7) Le compte 138 n'est pas un chapitre mais une subdivision du chapitre 13.

(8) A servir uniquement lorsque la collectivité effectue une dotation initiale en espèces au profit d'un service public non personnalisé qu'elle crée.

(9) Seul le total des opérations pour compte de tiers figure sur cet état (voir le détail en IV-B5).

(10) DF 023 = RI 021 ; DI 040 = RF 042 ; RI 040 = DF 042 ; DI 041 = RI 041.

(11) Les comptes 15, 29, 39, 49 et 59 peuvent figurer dans le détail du chapitre si la collectivité a opté pour le régime des provisions budgétaires, conformément aux dispositions législatives et



réglementaires applicables.

(12) Solde de l'opération DF 023 + DF 042 – RF 042 ou solde de l'opération RI 021 + RI 040 – DI 040.

(13) Le chapitre 204 « Subventions d'équipement versées » est un chapitre globalisé regroupant les comptes 204 et 2324.

## II – PRESENTATION GENERALE DU BUDGET EQUILIBRE FINANCIER – SECTION DE FONCTIONNEMENT

### DEPENSES DE FONCTIONNEMENT

Chap.	Libellé	Pour mémoire, budget précédent (1)	Restes à réaliser N-1	Propositions nouvelles (2)	Vote de l'assemblée	TOTAL (= RAR + vote)
011	Charges à caractère général (3)	266 600,00	0,00	284 600,00	284 600,00	284 600,00
012	Charges de personnel et frais assimilés (3)	130 000,00	0,00	130 000,00	130 000,00	130 000,00
014	Atténuations de produits	0,00	0,00	0,00	0,00	0,00
016	APA	0,00	0,00	0,00	0,00	0,00
017	RSA / Régularisations de RMI	0,00	0,00	0,00	0,00	0,00
65	Autres charges de gestion courante (sauf 6586) (3)	115 571,00	0,00	129 342,00	129 342,00	129 342,00
6586	Frais fonctionnement des groupes d'élus	0,00	0,00	0,00	0,00	0,00
<b>Total des dépenses de gestion courante</b>		<b>512 171,00</b>	<b>0,00</b>	<b>543 942,00</b>	<b>543 942,00</b>	<b>543 942,00</b>
66	Charges financières	0,00	0,00	0,00	0,00	0,00
67	Charges spécifiques (3)	0,00	0,00	0,00	0,00	0,00
68	Dotations aux provisions, dépréciations (semi-budgétaires) (3)	0,00		0,00	0,00	0,00
<b>Total des dépenses réelles de fonctionnement</b>		<b>512 171,00</b>	<b>0,00</b>	<b>543 942,00</b>	<b>543 942,00</b>	<b>543 942,00</b>

023	Virement à la section d'investissement (4)	0,00		0,00	0,00	0,00
042	Opérations ordre transf. entre sections (4) (5)	104 171,00		113 500,00	113 500,00	113 500,00
043	Opérations ordre intérieur de la section (4)	0,00		0,00	0,00	0,00
<b>Total des dépenses d'ordre de fonctionnement</b>		<b>104 171,00</b>		<b>113 500,00</b>	<b>113 500,00</b>	<b>113 500,00</b>

<b>TOTAL</b>	<b>616 342,00</b>	<b>0,00</b>	<b>657 442,00</b>	<b>657 442,00</b>	<b>657 442,00</b>
--------------	-------------------	-------------	-------------------	-------------------	-------------------

+

<b>D 002 RESULTAT REPORTE OU ANTICIPE</b>	<b>0,00</b>
---	-------------

=

<b>TOTAL DES DEPENSES DE FONCTIONNEMENT CUMULEES</b>	<b>657 442,00</b>
--	-------------------

(1) Voir état I-B pour la comparaison par rapport au budget précédent.

(2) Proposition formulée par le président pour l'exercice N.

(3) Hors dépenses imputées aux chapitres 016 et 017.

(4) DF 023 = RI 021 ; DI 040 = RF 042 ; RI 040 = DF 042 ; DF 043 = RF 043.

(5) Les comptes 68 peuvent figurer dans le détail du chapitre si la collectivité a opté pour le régime des provisions budgétaires, conformément aux dispositions législatives et réglementaires applicables.



<b>II – PRESENTATION GENERALE DU BUDGET</b>	<b>II</b>
<b>EQUILIBRE FINANCIER – SECTION DE FONCTIONNEMENT</b>	<b>C2</b>

**RECETTES DE FONCTIONNEMENT**

Chap.	Libellé	Pour mémoire, budget précédent (1)	Restes à réaliser N-1	Propositions nouvelles (2)	Vote de l'assemblée	TOTAL (= RAR + vote)
013	Atténuations de charges (3)	0,00	0,00	0,00	0,00	0,00
016	APA	0,00	0,00	0,00	0,00	0,00
017	RSA / Régularisations de RMI	0,00	0,00	0,00	0,00	0,00
70	Prod. services, domaine, ventes diverses	199 700,00	0,00	189 400,00	189 400,00	189 400,00
73	Impôts et taxes (sauf le 731)	0,00	0,00	0,00	0,00	0,00
731	Fiscalité locale	0,00	0,00	0,00	0,00	0,00
74	Dotations et participations (3)	206 100,00	0,00	232 000,00	232 000,00	232 000,00
75	Autres produits de gestion courante (3)	210 542,00	0,00	236 042,00	236 042,00	236 042,00
<b>Total des recettes de gestion courante</b>		<b>616 342,00</b>	<b>0,00</b>	<b>657 442,00</b>	<b>657 442,00</b>	<b>657 442,00</b>
76	Produits financiers	0,00	0,00	0,00	0,00	0,00
77	Produits spécifiques (3)	0,00	0,00	0,00	0,00	0,00
78	Reprises amort., dépréciations, prov. (semi-budgétaires) (3)	0,00	0,00	0,00	0,00	0,00
<b>Total des recettes réelles de fonctionnement</b>		<b>616 342,00</b>	<b>0,00</b>	<b>657 442,00</b>	<b>657 442,00</b>	<b>657 442,00</b>

042	Opérations ordre transf. entre sections (4) (5)	0,00	0,00	0,00	0,00	0,00
043	Opérations ordre intérieur de la section (4)	0,00	0,00	0,00	0,00	0,00
<b>Total des recettes d'ordre de fonctionnement</b>		<b>0,00</b>	<b>0,00</b>	<b>0,00</b>	<b>0,00</b>	<b>0,00</b>

<b>TOTAL</b>	<b>616 342,00</b>	<b>0,00</b>	<b>657 442,00</b>	<b>657 442,00</b>	<b>657 442,00</b>
--------------	-------------------	-------------	-------------------	-------------------	-------------------

+

<b>R 002 RESULTAT REPORTE OU ANTICIPE</b>	<b>0,00</b>
---	-------------

=

<b>TOTAL DES RECETTES DE FONCTIONNEMENT CUMULEES</b>	<b>657 442,00</b>
--	-------------------

**Pour information :**

<b>AUTOFINANCEMENT PREVISIONNEL DÉGAGÉ AU PROFIT DE LA SECTION D'INVESTISSEMENT (6)</b>	<b>113 500,00</b>
---	-------------------

Il s'agit, pour un budget voté en équilibre, des ressources propres correspondant à l'excédent des recettes réelles de fonctionnement sur les dépenses réelles de fonctionnement. Il sert à financer le remboursement du capital de la dette et les nouveaux investissements de la collectivité.

(1) Voir état I-B pour la comparaison par rapport au budget précédent.

(2) Proposition formulée par le président pour l'exercice N.

(3) Hors recettes imputées aux chapitres 016 et 017.

(4) DF 023 = RI 021 ; DI 040 = RF 042 ; RI 040 = DF 042 ; DF 043 = RF 043.

(5) Les comptes 78 peuvent figurer dans le détail du chapitre si la collectivité a opté pour le régime des provisions budgétaires, conformément aux dispositions législatives et réglementaires applicables.

(6) Solde de l'opération DF 023 + DF 042 – RF 042 ou solde de l'opération RI 021 + RI 040 – DI 040.



## II – PRESENTATION GENERALE DU BUDGET

### BALANCE GENERALE – DEPENSES

#### DEPENSES D'INVESTISSEMENT (y compris RAR)

INVESTISSEMENT		Opérations réelles (1)	Opérations d'ordre (2)	TOTAL
10	Dotations, fonds divers et réserves	0,00	0,00	0,00
13	Subventions d'investissement (3)	0,00	0,00	0,00
15	Provisions pour risques et charges (4)		0,00	0,00
16	Emprunts et dettes assimilées (sauf 1688 non budgétaire)	0,00	0,00	0,00
18	Cpte de liaison : affectation (BA,régie)	(7) 0,00		0,00
	Total des opérations d'équipement	0,00		0,00
20	Immobilisations incorporelles (sauf 204) (3) (5)	0,00	0,00	0,00
204	Subventions d'équipement versées (3) (5) (10)	0,00	0,00	0,00
21	Immobilisations corporelles (3) (5)	0,00	0,00	0,00
22	Immobilisations reçues en affectation (3) (5)	(8) 0,00	0,00	0,00
23	Immobilisations en cours (3) (sauf 2324) (5)	113 500,00	0,00	113 500,00
018	RSA	0,00	0,00	0,00
26	Participations et créances rattachées	0,00	0,00	0,00
27	Autres immobilisations financières (3)	0,00	0,00	0,00
28	Amortissement des immobilisations (reprises)		0,00	0,00
29	Dépréciations des immobilisations (4)		0,00	0,00
39	Dépréciation des stocks et en-cours (4)		0,00	0,00
3...	Stocks et en-cours		0,00	0,00
198	Neutralisation des amortissements		0,00	0,00
45	Chapitres d'opérations pour compte de tiers (6)	0,00	0,00	0,00
481	Charges à rép. sur plusieurs exercices		0,00	0,00
49	Dépréciation des comptes de tiers (4)		0,00	0,00
59	Dépréciation des comptes financiers (4)		0,00	0,00
<b>Dépenses d'investissement – Total</b>		<b>113 500,00</b>	<b>0,00</b>	<b>113 500,00</b>

+

<b>D 001 SOLDE D'EXECUTION NEGATIF REPORTE OU ANTICIPE</b>	<b>0,00</b>
--	-------------

=

<b>TOTAL DES DEPENSES D'INVESTISSEMENT CUMULEES</b>	<b>113 500,00</b>
---	-------------------

#### DEPENSES DE FONCTIONNEMENT (y compris RAR)

FONCTIONNEMENT		Opérations réelles (1)	Opérations d'ordre (2)	TOTAL
011	Charges à caractère général (9)	284 600,00		284 600,00
012	Charges de personnel et frais assimilés (9)	130 000,00		130 000,00
014	Atténuations de produits	0,00		0,00
016	APA	0,00		0,00
017	RSA / Régularisations de RMI	0,00		0,00
60	Achats et variation des stocks		0,00	0,00
65	Autres charges de gestion courante (sauf 6586) (9)	129 342,00	0,00	129 342,00
6586	Frais fonctionnement des groupes d'élus	0,00		0,00
66	Charges financières	0,00	0,00	0,00
67	Charges spécifiques (9)	0,00	0,00	0,00
68	Dot. aux amortissements et provisions (9)	0,00	113 500,00	113 500,00
71	Production stockée (ou déstockage)		0,00	0,00
023	Virement à la section d'investissement		0,00	0,00
<b>Dépenses de fonctionnement – Total</b>		<b>543 942,00</b>	<b>113 500,00</b>	<b>657 442,00</b>

+

<b>D 002 RESULTAT REPORTE OU ANTICIPE</b>	<b>0,00</b>
---	-------------

=

<b>TOTAL DES DEPENSES DE FONCTIONNEMENT CUMULEES</b>	<b>657 442,00</b>
--	-------------------

(1) Y compris les opérations relatives au rattachement et les opérations d'ordre semi-budgétaires.

(2) Voir la liste des opérations d'ordre de l'instruction budgétaire et comptable M. 57.

(3) Hors dépenses imputées au chapitre 018.

(4) Ces chapitres ne sont à renseigner que si la collectivité applique le régime des provisions budgétaires, conformément aux dispositions législatives et réglementaires applicables.

(5) Hors chapitres opérations.



- (6) Seul le total des opérations pour compte de tiers figure sur cet état (voir le détail en IV-B5).
- (7) A utiliser uniquement dans le cas où la collectivité effectuerait une dotation initiale au profit d'un service public doté de la seule autonomie financière.
- (8) A utiliser uniquement dans le cas où la collectivité effectuerait des dépenses sur des biens affectés.
- (9) Hors dépenses imputées aux chapitres 016 et 017.
- (10) Le chapitre 204 « Subventions d'équipement versées » est un chapitre globalisé regroupant les comptes 204 et 2324.

## II – PRESENTATION GENERALE DU BUDGET

### BALANCE GENERALE – RECETTES

#### RECETTES D'INVESTISSEMENT (y compris RAR)

INVESTISSEMENT		Opérations réelles (1)	Opérations d'ordre (2)	TOTAL
10	Dotations, fonds divers et réserves (sauf 1068)	0,00	0,00	0,00
13	Subventions d'investissement (reçues) (3)	0,00	0,00	0,00
15	Provisions pour risques et charges (4)		0,00	0,00
16	Emprunts et dettes assimilées (sauf 1688 non budgétaire)	0,00	0,00	0,00
18	Cpte de liaison : affectation (BA,régie)	(6) 0,00		0,00
20	Immobilisations incorporelles (sauf le 204) (3)	0,00	0,00	0,00
204	Subventions d'équipement versées (3) (9)	0,00	0,00	0,00
21	Immobilisations corporelles (3)	0,00	0,00	0,00
22	Immobilisations reçues en affectation (3)	(7) 0,00	0,00	0,00
23	Immobilisations en cours(sauf 2324) (3)	0,00	0,00	0,00
018	RSA	0,00	0,00	0,00
26	Participations et créances rattachées	0,00	0,00	0,00
27	Autres immobilisations financières (3)	0,00	0,00	0,00
28	Amortissement des immobilisations		113 500,00	113 500,00
29	Dépréciations des immobilisations (4)		0,00	0,00
39	Dépréciation des stocks et en-cours (4)		0,00	0,00
3...	Stocks et en-cours		0,00	0,00
45	Chapitres d'opérations pour compte de tiers (5)	0,00	0,00	0,00
481	Charges à rép. sur plusieurs exercices		0,00	0,00
49	Dépréciation des comptes de tiers (4)		0,00	0,00
59	Dépréciation des comptes financiers (4)		0,00	0,00
021	Virement de la section de fonctionnement		0,00	0,00
024	Produits des cessions d'immobilisations	0,00		0,00
<b>Recettes d'investissement – Total</b>		<b>0,00</b>	<b>113 500,00</b>	<b>113 500,00</b>

+

R 001 SOLDE D'EXECUTION POSITIF REPORTE OU ANTICIPE

0,00

+

R 1068 AFFECTATION DU RESULTAT

0,00

=

TOTAL DES RECETTES D'INVESTISSEMENT CUMULEES

113 500,00

#### RECETTES DE FONCTIONNEMENT (y compris RAR)

FONCTIONNEMENT		Opérations réelles (1)	Opérations d'ordre (2)	TOTAL
013	Atténuations de charges (8)	0,00		0,00
016	APA	0,00		0,00
017	RSA / Régularisations de RMI	0,00		0,00
60	Achats et variation des stocks		0,00	0,00
70	Prod. services, domaine, ventes diverses	189 400,00		189 400,00
71	Production stockée (ou déstockage)		0,00	0,00
72	Production immobilisée		0,00	0,00
73	Impôts et taxes (sauf 731)	0,00		0,00
731	Fiscalité locale	0,00		0,00
74	Dotations et participations (8)	232 000,00		232 000,00
75	Autres produits de gestion courante (8)	236 042,00	0,00	236 042,00
76	Produits financiers	0,00	0,00	0,00
77	Produits spécifiques (8)	0,00	0,00	0,00
78	Reprise sur amortissements et provisions (8)	0,00	0,00	0,00
79	Transferts de charges		0,00	0,00
<b>Recettes de fonctionnement – Total</b>		<b>657 442,00</b>	<b>0,00</b>	<b>657 442,00</b>

+

R 002 RESULTAT REPORTE OU ANTICIPE

0,00

=

TOTAL DES RECETTES DE FONCTIONNEMENT CUMULEES

657 442,00



- (1) Y compris les opérations relatives au rattachement et les opérations d'ordre semi-budgétaires.
- (2) Voir la liste des opérations d'ordre de l'instruction budgétaire et comptable M. 57.
- (3) Hors recettes imputées au chapitre 018.
- (4) Ces chapitres ne sont à renseigner que si la collectivité applique le régime des provisions budgétaires, conformément aux dispositions législatives et réglementaires applicables.
- (5) Seul le total des opérations pour compte de tiers figure sur cet état (voir le détail en IV-B5).
- (6) A utiliser uniquement dans le cas où la collectivité effectuerait une dotation initiale au profit d'un service public doté de la seule autonomie financière.
- (7) A utiliser uniquement dans le cas où la collectivité effectuerait des dépenses sur des biens affectés.
- (8) Hors recettes imputées aux chapitres 016 et 017.
- (9) Le chapitre 204 « Subventions d'équipement versées » est un chapitre globalisé regroupant les comptes 204 et 2324.

## III – VOTE DU BUDGET

## SECTION D'INVESTISSEMENT – VUE D'ENSEMBLE – DEPENSES – AP NOUVELLES ET CREDITS DE L'EXERCICE

## DEPENSES

Chapitre		Pour mémoire, budget précédent (1)	RAR N-1  I	Vote de l'assemblée sur les AP lors de la séance budgétaire (2)	Propositions nouvelles	Vote de l'assemblée  II	Pour information, dépenses gérées dans le cadre d'une AP	Pour information, dépenses gérées hors AP	TOTAL (RAR N-1 + Vote)  III = I + II
<b>TOTAL</b>		<b>104 171,00</b>	<b>0,00</b>	<b>0,00</b>	<b>113 500,00</b>	<b>113 500,00</b>	<b>0,00</b>	<b>113 500,00</b>	<b>113 500,00</b>
018	RSA	0,00	0,00	0,00	0,00	0,00	0,00	0,00	0,00
20	Immobilisations incorporelles (sauf 204)	0,00	0,00	0,00	0,00	0,00	0,00	0,00	0,00
204	Subventions d'équipement versées (9)	0,00	0,00	0,00	0,00	0,00	0,00	0,00	0,00
21	Immobilisations corporelles	0,00	0,00	0,00	0,00	0,00	0,00	0,00	0,00
22	Immobilisations reçues en affectation	0,00	0,00	0,00	0,00	0,00	0,00	0,00	0,00
23	Immobilisations en cours (sauf 2324)	104 171,00	0,00	0,00	113 500,00	113 500,00	0,00	113 500,00	113 500,00
	Total des opérations d'équipement (3)	0,00	0,00	0,00	0,00	0,00	0,00	0,00	0,00
<b>Total des dépenses d'équipement</b>		<b>104 171,00</b>	<b>0,00</b>	<b>0,00</b>	<b>113 500,00</b>	<b>113 500,00</b>	<b>0,00</b>	<b>113 500,00</b>	<b>113 500,00</b>
10	Dotations, fonds divers et réserves	0,00	0,00		0,00	0,00		0,00	0,00
13	Subventions d'investissement	0,00	0,00		0,00	0,00		0,00	0,00
16	Emprunts et dettes assimilées (sauf 1688 non budgétaire)	0,00	0,00		0,00	0,00		0,00	0,00
18	Cpte de liaison : affectation (BA,régie)	0,00	0,00		0,00	0,00		0,00	0,00
26	Participations et créances rattachées	0,00	0,00	0,00	0,00	0,00	0,00	0,00	0,00
27	Autres immobilisations financières	0,00	0,00	0,00	0,00	0,00	0,00	0,00	0,00
020	Dépenses imprévues (dans le cadre d'une AP)			0,00					
<b>Total des dépenses financières</b>		<b>0,00</b>	<b>0,00</b>	<b>0,00</b>	<b>0,00</b>	<b>0,00</b>	<b>0,00</b>	<b>0,00</b>	<b>0,00</b>
45	Chapitres d'opérations pour compte de tiers (4)	0,00	0,00	0,00	0,00	0,00	0,00	0,00	0,00
<b>Total des dépenses réelles</b>		<b>104 171,00</b>	<b>0,00</b>	<b>0,00</b>	<b>113 500,00</b>	<b>113 500,00</b>	<b>0,00</b>	<b>113 500,00</b>	<b>113 500,00</b>
040	Opérations ordre transf. entre sections (5) (6)	0,00			0,00	0,00		0,00	0,00
041	Opérations patrimoniales (7)	0,00			0,00	0,00		0,00	0,00
<b>Total des dépenses d'ordre</b>		<b>0,00</b>			<b>0,00</b>	<b>0,00</b>		<b>0,00</b>	<b>0,00</b>

D001 Solde d'exécution négatif reporté ou anticipé (8)

0,00

Total des dépenses d'investissement cumulées

113 500,00

(1) Voir état I-B pour le contenu du budget précédent.

- (2) Il s'agit des AP nouvelles qui sont votées lors de la séance d'adoption du budget. Cela concerne les AP relatives à de nouvelles programmations pluriannuelles mais également les AP modifiant un stock d'AP existant.
- (3) Voir l'état III-A2.1 pour le détail des opérations d'équipement.
- (4) Voir l'état IV-B5 pour le détail des opérations pour compte de tiers.
- (5) Cf. définition du chapitre des opérations d'ordre (*DI 040 = RF 042*).
- (6) Aucune prévision budgétaire ne doit figurer à l'article 192 (cf. chapitre 024 « produit des cessions d'immobilisations »).
- (7) Cf. définition du chapitre des opérations d'ordre (*DI 041 = RI 041*).
- (8) Le solde d'exécution reporté est le résultat constaté de l'exercice précédent qui fait l'objet d'un report et non d'un vote de l'assemblée délibérante. Inscrire en cas de reprise des résultats de l'exercice précédent (après vote du compte administratif ou si reprise anticipée des résultats).
- (9) Le chapitre 204 « Subventions d'équipement versées » est un chapitre globalisé regroupant les comptes 204 et 2324.

Envoyé en préfecture le 15/12/2023

Reçu en préfecture le 15/12/2023

Publié le



ID : 045-214502346-20231207-231207H4292H1-DE

## III – VOTE DU BUDGET

## SECTION D'INVESTISSEMENT – VUE D'ENSEMBLE – RECETTES

A

## RECETTES

Chapitre		Pour mémoire, budget précédent (1)	RAR N-1	Propositions nouvelles	Vote de l'assemblée	TOTAL (RAR N-1 + Vote)
			I		II	III = I + II
<b>TOTAL</b>		<b>104 171,00</b>	<b>0,00</b>	<b>113 500,00</b>	<b>113 500,00</b>	<b>113 500,00</b>
018	RSA	0,00	0,00	0,00	0,00	0,00
13	Subventions d'investissement (hors 138)	0,00	0,00	0,00	0,00	0,00
16	Emprunts et dettes assimilées (hors 16449, 165, 166 et 1688 non budgétaire)	0,00	0,00	0,00	0,00	0,00
20	Immobilisations incorporelles (sauf 204)	0,00	0,00	0,00	0,00	0,00
204	Subventions d'équipement versées (9)	0,00	0,00	0,00	0,00	0,00
21	Immobilisations corporelles	0,00	0,00	0,00	0,00	0,00
22	Immobilisations reçues en affectation	0,00	0,00	0,00	0,00	0,00
23	Immobilisations en cours (sauf 2324)	0,00	0,00	0,00	0,00	0,00
<b>Total des recettes d'équipement</b>		<b>0,00</b>	<b>0,00</b>	<b>0,00</b>	<b>0,00</b>	<b>0,00</b>
10	Dotations, fonds divers et réserves (sauf 1068)	0,00	0,00	0,00	0,00	0,00
138	Autres subventions invest. non transf.	0,00	0,00	0,00	0,00	0,00
16	Emprunts et dettes assimilées (16449, 165 et 166)	0,00	0,00	0,00	0,00	0,00
18	Cpte de liaison : affectation (BA,régie)	0,00	0,00	0,00	0,00	0,00
26	Participations et créances rattachées	0,00	0,00	0,00	0,00	0,00
27	Autres immobilisations financières	0,00	0,00	0,00	0,00	0,00
024	Produits des cessions d'immobilisations	0,00	0,00	0,00	0,00	0,00
<b>Total des recettes financières</b>		<b>0,00</b>	<b>0,00</b>	<b>0,00</b>	<b>0,00</b>	<b>0,00</b>
45	Chapitres d'opérations pour compte de tiers (2)	0,00	0,00	0,00	0,00	0,00
<b>Total des recettes réelles</b>		<b>0,00</b>	<b>0,00</b>	<b>0,00</b>	<b>0,00</b>	<b>0,00</b>
021	Virement de la section de fonctionnement	0,00		0,00	0,00	0,00
040	Opérations ordre transf. entre sections (3) (4) (5)	104 171,00		113 500,00	113 500,00	113 500,00
041	Opérations patrimoniales (6)	0,00		0,00	0,00	0,00
<b>Total des recettes d'ordre</b>		<b>104 171,00</b>		<b>113 500,00</b>	<b>113 500,00</b>	<b>113 500,00</b>

R001 Solde d'exécution positif reporté ou anticipé (7) 0,00

Affectation au compte 1068 (8) 0,00

Total des recettes d'investissement cumulées 113 500,00

(1) Voir état I-B pour le contenu du budget précédent.

- (2) Voir l'état IV-B5 pour le détail des opérations pour compte de tiers.
- (3) Cf. définition du chapitre des opérations d'ordre (*RI 040 = DF 042*).
- (4) Les comptes 15, 29, 39, 49 et 59 peuvent figurer dans le détail du chapitre si la collectivité a opté pour le régime des provisions budgétaires, conformément aux dispositions législatives et réglementaires applicables.
- (5) Aucune prévision budgétaire ne doit figurer à l'article 192 (cf. chapitre 024 « produit des cessions d'immobilisations »).
- (6) Cf. définition du chapitre des opérations d'ordre (*DI 041 = RI 041*).
- (7) Le solde d'exécution reporté est le résultat constaté de l'exercice précédent qui fait l'objet d'un report et non d'un vote de l'assemblée délibérante. Inscrire en cas de reprise des résultats de l'exercice précédent (après vote du compte administratif ou si reprise anticipée des résultats).
- (8) Le montant inscrit doit être conforme à la délibération d'affectation du résultat. Ce montant ne fait donc pas l'objet d'un nouveau vote.
- (9) Le chapitre 204 « Subventions d'équipement versées » est un chapitre globalisé regroupant les comptes 204 et 2324.

Envoyé en préfecture le 15/12/2023

Reçu en préfecture le 15/12/2023

Publié le



ID : 045-214502346-20231207-231207H4292H1-DE

### III – VOTE DU BUDGET

#### SECTION D'INVESTISSEMENT – DEPENSES – DETAIL PAR ARTICLE

Chap. / art. (1)		Pour mémoire, budget précédent (2)	RAR N-1 I	Vote de l'assemblée sur les AP lors de la séance budgétaire (3)	Propositions nouvelles	Vote de l'assemblée II	Pour information Crédits gérés dans le cadre d'une AP	Pour information Crédits gérés hors AP	TOTAL (RAR N-1 + Vote) III = I + II
<b>TOTAL</b>		<b>104 171,00</b>	<b>0,00</b>	<b>0,00</b>	<b>113 500,00</b>	<b>113 500,00</b>	<b>0,00</b>	<b>113 500,00</b>	<b>113 500,00</b>
018	RSA	0,00	0,00	0,00	0,00	0,00	0,00	0,00	0,00
20	Immobilisations incorporelles (sauf 204)	0,00	0,00	0,00	0,00	0,00	0,00	0,00	0,00
204	Subventions d'équipement versées (9)	0,00	0,00	0,00	0,00	0,00	0,00	0,00	0,00
21	Immobilisations corporelles	0,00	0,00	0,00	0,00	0,00	0,00	0,00	0,00
22	Immobilisations reçues en affectation	0,00	0,00	0,00	0,00	0,00	0,00	0,00	0,00
23	Immobilisations en cours (sauf 2324)	104 171,00	0,00	0,00	113 500,00	113 500,00	0,00	113 500,00	113 500,00
2318	Autres immo. corporelles en cours	104 171,00	0,00		113 500,00	113 500,00	0,00	113 500,00	113 500,00
	Total des opérations d'équipement (4)	0,00	0,00	0,00	0,00	0,00	0,00	0,00	0,00
<b>Total des dépenses d'équipement</b>		<b>104 171,00</b>	<b>0,00</b>	<b>0,00</b>	<b>113 500,00</b>	<b>113 500,00</b>	<b>0,00</b>	<b>113 500,00</b>	<b>113 500,00</b>
10	Dotations, fonds divers et réserves	0,00	0,00		0,00	0,00		0,00	0,00
13	Subventions d'investissement	0,00	0,00		0,00	0,00		0,00	0,00
16	Emprunts et dettes assimilées (sauf le 1688 non budgétaire)	0,00	0,00		0,00	0,00		0,00	0,00
18	Cpte de liaison : affectation (BA,régie)	0,00	0,00		0,00	0,00		0,00	0,00
26	Participations et créances rattachées	0,00	0,00	0,00	0,00	0,00	0,00	0,00	0,00
27	Autres immobilisations financières	0,00	0,00	0,00	0,00	0,00	0,00	0,00	0,00
020	Dépenses imprévues (dans le cadre d'une AP)			0,00					
<b>Total des dépenses financières</b>		<b>0,00</b>	<b>0,00</b>	<b>0,00</b>	<b>0,00</b>	<b>0,00</b>	<b>0,00</b>	<b>0,00</b>	<b>0,00</b>
45...	Opérations pour compte de tiers (5)	0,00	0,00	0,00	0,00	0,00	0,00	0,00	0,00
<b>Total des dépenses réelles</b>		<b>104 171,00</b>	<b>0,00</b>	<b>0,00</b>	<b>113 500,00</b>	<b>113 500,00</b>	<b>0,00</b>	<b>113 500,00</b>	<b>113 500,00</b>
040	Opérations ordre transf. entre sections (6)	0,00			0,00	0,00		0,00	0,00



VILLE D'ORLEANS - ACTIVITES SPECIFIQUES (HT) - BP - 2024

Envoyé en préfecture le 15/12/2023  
 Reçu en préfecture le 15/12/2023  
 Publié le 15/12/2023  
 ID : 045-214502346-20231207-231207H4292H1-DE

Chap. / art. (1)		Pour mémoire, budget précédent (2)	RAR N-1  I	Vote de l'assemblée sur les AP lors de la séance budgétaire (3)	Propositions nouvelles	Vote de l'assemblée  II	Pour information Crédits gérés dans le cadre d'une AP	Crédits gérés hors AP	TOTAL (RAR N-1 + Vote)  III = I + II
	Reprise sur autofinancement antérieur	0,00			0,00	0,00		0,00	0,00
	Charges transférées (7)	0,00			0,00	0,00		0,00	0,00
041	Opérations patrimoniales (8)	0,00			0,00	0,00		0,00	0,00
<b>Total des dépenses d'ordre</b>		<b>0,00</b>			<b>0,00</b>	<b>0,00</b>		<b>0,00</b>	<b>0,00</b>

(1) Détailler les articles conformément au plan de comptes.

(2) Voir état I-B pour le contenu du budget précédent.

(3) Il s'agit des AP nouvelles qui sont votées lors de la séance d'adoption du budget. Cela concerne les AP relatives à de nouvelles programmations pluriannuelles mais également les AP modifiant un stock d'AP existant.

(4) Voir état III-A2.1 pour le détail des opérations d'équipement.

(5) Il y a autant de ligne que d'opération pour compte de tiers.

(6) Cf. définition du chapitre des opérations d'ordre (DI 040 = RF 042).

(7) Aucune prévision budgétaire ne doit figurer à l'article 192 (cf. chapitre 024 « produit des cessions d'immobilisations »).

(8) Cf. définition du chapitre des opérations d'ordre (DI 041 = RI 041).

(9) Le chapitre 204 « Subventions d'équipement versées » est un chapitre globalisé regroupant les comptes 204 et 2324.

**III – VOTE DU BUDGET****SECTION D'INVESTISSEMENT – VUE D'ENSEMBLE DES OPERATIONS D'EQUIPEMENT****Vue d'ensemble des chapitres des opérations d'équipement**

N° Opération	Libellé de l'opération	N° AP (1)	Pour mémoire réalisations cumulées au 01/01/N	RAR N-1	Propositions nouvelles	Vote de l'assemblée	Pour information Crédits gérés dans le cadre d'une AP	Pour information Crédits gérés hors AP
<b>TOTAL</b>			<b>0,00</b>	<b>0,00</b>	<b>0,00</b>	<b>0,00</b>	<b>0,00</b>	<b>0,00</b>

(1) Colonne à renseigner uniquement lorsque l'opération d'équipement est afférente à une AP.



**III – VOTE DU BUDGET**

**SECTION D'INVESTISSEMENT – DETAIL DES OPERATIONS D'EQU**

Cet état ne contient pas d'information.



**III – VOTE DU BUDGET**

**SECTION D'INVESTISSEMENT – DETAIL DES OPERATIONS D'EQUILIBRE**

Cet état ne contient pas d'information.

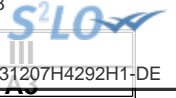

### III – VOTE DU BUDGET

#### SECTION D'INVESTISSEMENT – RECETTES – DETAIL PAR ARTICLE

Chap. / art. (1)		Pour mémoire, budget précédent (2)	RAR N-1	Propositions nouvelles	Vote de l'assemblée	TOTAL (RAR N-1 + Vote)
			I		II	III = I + II
<b>TOTAL</b>		<b>104 171,00</b>	<b>0,00</b>	<b>113 500,00</b>	<b>113 500,00</b>	<b>113 500,00</b>
018	RSA	0,00	0,00	0,00	0,00	0,00
13	Subventions d'investissement (hors 138)	0,00	0,00	0,00	0,00	0,00
16	Emprunts et dettes assimilées (hors 1688 non budgétaire) (3)	0,00	0,00	0,00	0,00	0,00
20	Immobilisations incorporelles (sauf 204) (4)	0,00	0,00	0,00	0,00	0,00
204	Subventions d'équipement versées (4) (10)	0,00	0,00	0,00	0,00	0,00
21	Immobilisations corporelles (4)	0,00	0,00	0,00	0,00	0,00
22	Immobilisations reçues en affectation (4)	0,00	0,00	0,00	0,00	0,00
23	Immobilisations en cours (sauf 2324) (4)	0,00	0,00	0,00	0,00	0,00
<b>Total des recettes d'équipement</b>		<b>0,00</b>	<b>0,00</b>	<b>0,00</b>	<b>0,00</b>	<b>0,00</b>
10	Dotations, fonds divers et réserves (sauf 1068)	0,00	0,00	0,00	0,00	0,00
138	Autres subventions invest. non transf.	0,00	0,00	0,00	0,00	0,00
16	Emprunts et dettes assimilées (16449, 165 et 166)	0,00	0,00	0,00	0,00	0,00
18	Cpte de liaison : affectation (BA, régie)	0,00	0,00	0,00	0,00	0,00
26	Participations et créances rattachées	0,00	0,00	0,00	0,00	0,00
27	Autres immobilisations financières	0,00	0,00	0,00	0,00	0,00
024	Produits des cessions d'immobilisations	0,00	0,00	0,00	0,00	0,00
<b>Total des recettes financières</b>		<b>0,00</b>	<b>0,00</b>	<b>0,00</b>	<b>0,00</b>	<b>0,00</b>
45	Chapitres d'opérations pour compte de tiers (5)	0,00	0,00	0,00	0,00	0,00
<b>Total des recettes réelles</b>		<b>0,00</b>	<b>0,00</b>	<b>0,00</b>	<b>0,00</b>	<b>0,00</b>
021	Virement de la section de fonctionnement	0,00		0,00	0,00	0,00
040	Opérations ordre transf. entre sections (6) (7) (8)	104 171,00		113 500,00	113 500,00	113 500,00
281321	Immeubles de rapport	0,00		0,00	0,00	0,00
28158	Autres inst., matériel, outill. techniques	0,00		0,00	0,00	0,00
281848	Autres matériels de bureau et mobiliers	104 171,00		113 500,00	113 500,00	113 500,00
041	Opérations patrimoniales (9)	0,00		0,00	0,00	0,00
<b>Total des recettes d'ordre</b>		<b>104 171,00</b>		<b>113 500,00</b>	<b>113 500,00</b>	<b>113 500,00</b>

(1) Détailler les articles utilisés conformément au plan de comptes.

(2) Voir état I-B pour le contenu du budget précédent.

(3) Sauf 165, 166 et 16449.

(4) Exceptionnellement, les comptes 20, 204, 21, 22 et 23 sont en recettes réelles en cas de réduction ou d'annulation de mandats donnant lieu à reversement.

(5) Voir l'annexe IV-B5 pour le détail des opérations pour compte de tiers.

(6) Cf. définition du chapitre des opérations d'ordre (RI 040 = DF 042).

(7) Les comptes 15, 29, 39, 49 et 59 peuvent figurer dans le détail du chapitre si la collectivité a opté pour le régime des provisions budgétaires, conformément aux dispositions législatives et réglementaires applicables.

(8) Aucune prévision budgétaire ne doit figurer à l'article 192 (cf. chapitre 024 « produit des cessions d'immobilisations »).

(9) Cf. définition du chapitre des opérations d'ordre (DI 041 = RI 041).

(10) Le chapitre 204 « Subventions d'équipement versées » est un chapitre globalisé regroupant les comptes 204 et 2324.

Envoyé en préfecture le 15/12/2023

Reçu en préfecture le 15/12/2023

Publié le



ID : 045-214502346-20231207-231207H4292H1-DE



### III – VOTE DU BUDGET

#### SECTION DE FONCTIONNEMENT – VUE D'ENSEMBLE – AE NOUVELLES ET CREDITS DE L'EXERCICE

#### DEPENSES

Chap.	Libellé	Pour mémoire, budget précédent (1)	RAR N-1 I	Vote de l'assemblée sur les AE lors de la séance budgétaire (2)	Propositions nouvelles	Vote de l'assemblée II	Pour information, dépenses gérées dans le cadre d'une AE	Pour information, dépenses gérées hors AE	TOTAL (RAR N-1 + Vote) III = I + II
<b>TOTAL</b>		<b>616 342,00</b>	<b>0,00</b>	<b>0,00</b>	<b>657 442,00</b>	<b>657 442,00</b>	<b>0,00</b>	<b>657 442,00</b>	<b>657 442,00</b>
011	Charges à caractère général (3)	266 600,00	0,00	0,00	284 600,00	284 600,00	0,00	284 600,00	284 600,00
012	Charges de personnel et frais assimilés (3)	130 000,00	0,00		130 000,00	130 000,00		130 000,00	130 000,00
014	Atténuations de produits	0,00	0,00		0,00	0,00		0,00	0,00
016	APA	0,00	0,00	0,00	0,00	0,00	0,00	0,00	0,00
017	RSA / Régularisations de RMI	0,00	0,00	0,00	0,00	0,00	0,00	0,00	0,00
65	Autres charges de gestion courante (sauf 6586) (3)	115 571,00	0,00	0,00	129 342,00	129 342,00	0,00	129 342,00	129 342,00
6586	Frais fonctionnement des groupes d'élus	0,00	0,00		0,00	0,00		0,00	0,00
<b>Total des dépenses de gestion des services</b>		<b>512 171,00</b>	<b>0,00</b>	<b>0,00</b>	<b>543 942,00</b>	<b>543 942,00</b>	<b>0,00</b>	<b>543 942,00</b>	<b>543 942,00</b>
66	Charges financières	0,00	0,00		0,00	0,00		0,00	0,00
67	Charges spécifiques (3)	0,00	0,00		0,00	0,00		0,00	0,00
68	Dotations aux provisions, dépréciations (semi-budgétaires) (3)	0,00			0,00	0,00		0,00	0,00
022	Dépenses imprévues (dans le cadre d'une AE)			0,00					
<b>Total des dépenses financières</b>		<b>0,00</b>	<b>0,00</b>	<b>0,00</b>	<b>0,00</b>	<b>0,00</b>		<b>0,00</b>	<b>0,00</b>
<b>Total des dépenses réelles</b>		<b>512 171,00</b>	<b>0,00</b>	<b>0,00</b>	<b>543 942,00</b>	<b>543 942,00</b>	<b>0,00</b>	<b>543 942,00</b>	<b>543 942,00</b>
023	Virement à la section d'investissement	0,00			0,00	0,00		0,00	0,00
042	Opérations ordre transf. entre sections (4)	104 171,00			113 500,00	113 500,00		113 500,00	113 500,00
043	Opérations ordre intérieur de la section	0,00			0,00	0,00		0,00	0,00
<b>Total des dépenses d'ordre</b>		<b>104 171,00</b>			<b>113 500,00</b>	<b>113 500,00</b>		<b>113 500,00</b>	<b>113 500,00</b>

D002 Résultat reporté ou anticipé (5)

0,00

Total des dépenses de fonctionnement cumulées

657 442,00

(1) Voir état I-B pour le contenu du budget précédent.

(2) Il s'agit des AE nouvelles qui sont votées lors de la séance d'adoption du budget. Cela concerne les AE relatives à de nouveaux engagements pluriannuels mais également les AE modifiant un stock d'AE existant.

(3) Hors dépenses imputées aux chapitres 016 et 017.

(4) Les comptes 68 peuvent figurer dans le détail du chapitre si la collectivité a opté pour le régime des provisions budgétaires, conformément aux dispositions législatives et réglementaires applicables.

(5) Inscrire en cas de reprise des résultats de l'exercice précédent (après vote du compte administratif) ou si reprise anticipée des résultats.

Envoyé en préfecture le 15/12/2023

Reçu en préfecture le 15/12/2023

Publié le



ID : 045-214502346-20231207-231207H4292H1-DE



**III – VOTE DU BUDGET**

**SECTION DE FONCTIONNEMENT – VUE D'ENSEMBLE**

**III**

**B**

**RECETTES**

Chap.	Libellé	Pour mémoire, budget précédent (1)	RAR N-1 I	Propositions nouvelles	Vote de l'assemblée II	Total (RAR N-1 + Vote) III = I + II
<b>TOTAL</b>		<b>616 342,00</b>	<b>0,00</b>	<b>657 442,00</b>	<b>657 442,00</b>	<b>657 442,00</b>
013	Atténuations de charges (2)	0,00	0,00	0,00	0,00	0,00
016	APA	0,00	0,00	0,00	0,00	0,00
017	RSA / Régularisations de RMI	0,00	0,00	0,00	0,00	0,00
70	Prod. services, domaine, ventes diverses	199 700,00	0,00	189 400,00	189 400,00	189 400,00
73	Impôts et taxes (sauf 731)	0,00	0,00	0,00	0,00	0,00
731	Fiscalité locale	0,00	0,00	0,00	0,00	0,00
74	Dotations et participations (2)	206 100,00	0,00	232 000,00	232 000,00	232 000,00
75	Autres produits de gestion courante (2)	210 542,00	0,00	236 042,00	236 042,00	236 042,00
<b>Total des recettes de gestion des services</b>		<b>616 342,00</b>	<b>0,00</b>	<b>657 442,00</b>	<b>657 442,00</b>	<b>657 442,00</b>
76	Produits financiers	0,00	0,00	0,00	0,00	0,00
77	Produits spécifiques (2)	0,00	0,00	0,00	0,00	0,00
78	Reprises amort., dépréciations, prov. (semi-budgétaires) (2)	0,00		0,00	0,00	0,00
<b>Total des recettes financières</b>		<b>0,00</b>	<b>0,00</b>	<b>0,00</b>	<b>0,00</b>	<b>0,00</b>
<b>Total des recettes réelles</b>		<b>616 342,00</b>	<b>0,00</b>	<b>657 442,00</b>	<b>657 442,00</b>	<b>657 442,00</b>
042	Opérations ordre transf. entre sections (3) (4) (5)	0,00		0,00	0,00	0,00
043	Opérations ordre intérieur de la section (6)	0,00		0,00	0,00	0,00
<b>Total des recettes d'ordre</b>		<b>0,00</b>		<b>0,00</b>	<b>0,00</b>	<b>0,00</b>

**R002 Résultat reporté ou anticipé (7)**

**0,00**

**Total des recettes de fonctionnement cumulées**

**657 442,00**

(1) Voir état I-B pour le contenu du budget précédent.

(2) Hors recettes imputées aux chapitres 016 et 017.

(3) Cf. définition du chapitre des opérations d'ordre (RF 042 = DI 040).

(4) Les comptes 78 peuvent figurer dans le détail du chapitre si la collectivité a opté pour le régime des provisions budgétaires, conformément aux dispositions législatives et réglementaires applicables.

(5) Aucune prévision budgétaire ne doit figurer aux articles 775 et 776 (cf. chapitre 024 « produit des cessions d'immobilisations »).

(6) Chapitre destiné à retracer les opérations particulières telles que les opérations de stocks ou liées à la tenue d'un inventaire permanent simplifié.

(7) Inscrire en cas de reprise des résultats de l'exercice précédent (après vote du compte administratif) ou si reprise anticipée des résultats.

## III – VOTE DU BUDGET

## SECTION DE FONCTIONNEMENT – DEPENSES – DETAIL PAR ARTICLE

Chap. / art. (1)	Libellé	Pour mémoire, budget précédent (2)	RAR N-1  I	Vote de l'assemblée sur les AE lors de la séance budgétaire (3)	Propositions nouvelles	Vote de l'assemblée  II	Pour information Crédits gérés dans le cadre d'une AE	Pour information Crédits gérés hors AE	TOTAL (RAR N-1 + Vote)  III = I + II
<b>TOTAL</b>		<b>616 342,00</b>	<b>0,00</b>	<b>0,00</b>	<b>657 442,00</b>	<b>657 442,00</b>	<b>0,00</b>	<b>657 442,00</b>	<b>657 442,00</b>
011	Charges à caractère général (4)	266 600,00	0,00	0,00	284 600,00	284 600,00	0,00	284 600,00	284 600,00
6156	Maintenance	10 600,00	0,00		10 600,00	10 600,00	0,00	10 600,00	10 600,00
6228	Divers	33 000,00	0,00		33 000,00	33 000,00	0,00	33 000,00	33 000,00
6236	Catalogues et imprimés	223 000,00	0,00		241 000,00	241 000,00	0,00	241 000,00	241 000,00
012	Charges de personnel et frais assimilés (4) (5)	130 000,00	0,00		130 000,00	130 000,00		130 000,00	130 000,00
64111	Rémunération principale titulaires	130 000,00	0,00		130 000,00	130 000,00		130 000,00	130 000,00
014	Atténuations de produits	0,00	0,00		0,00	0,00		0,00	0,00
016	APA	0,00	0,00	0,00	0,00	0,00	0,00	0,00	0,00
017	RSA / Régularisations de RMI	0,00	0,00	0,00	0,00	0,00	0,00	0,00	0,00
65	Autres charges de gestion courante (sauf le 6586) (4)	115 571,00	0,00	0,00	129 342,00	129 342,00	0,00	129 342,00	129 342,00
65818	Autres	200,00	0,00		0,00	0,00	0,00	0,00	0,00
65822	Reversement excédent budgets annexes	0,00	0,00		129 342,00	129 342,00	0,00	129 342,00	129 342,00
65888	Autres	115 371,00	0,00		0,00	0,00	0,00	0,00	0,00
6586	Frais fonctionnement des groupes d'élus	0,00	0,00		0,00	0,00		0,00	0,00
<b>Total des dépenses de gestion des services</b>		<b>512 171,00</b>	<b>0,00</b>	<b>0,00</b>	<b>543 942,00</b>	<b>543 942,00</b>	<b>0,00</b>	<b>543 942,00</b>	<b>543 942,00</b>
66	Charges financières	0,00	0,00		0,00	0,00		0,00	0,00
67	Charges spécifiques (4)	0,00	0,00		0,00	0,00		0,00	0,00
68	Dotations aux provisions, dépréciations (semi-budgétaires) (4)	0,00			0,00	0,00		0,00	0,00
022	Dépenses imprévues (dans le cadre d'une AE)			0,00					
<b>Total des charges financières et spécifiques</b>		<b>0,00</b>	<b>0,00</b>	<b>0,00</b>	<b>0,00</b>	<b>0,00</b>		<b>0,00</b>	<b>0,00</b>
<b>Total des dépenses réelles</b>		<b>512 171,00</b>	<b>0,00</b>	<b>0,00</b>	<b>543 942,00</b>	<b>543 942,00</b>	<b>0,00</b>	<b>543 942,00</b>	<b>543 942,00</b>
023	Virement à la section d'investissement	0,00			0,00	0,00		0,00	0,00
042	Opérations ordre transf. entre sections (6) (7) (8)	104 171,00			113 500,00	113 500,00		113 500,00	113 500,00

VILLE D'ORLEANS - ACTIVITES SPECIFIQUES (HT) - BP - 2024

Envoyé en préfecture le 15/12/2023

Reçu en préfecture le 15/12/2023

Publié le Pour

ID : 045-214502346-20231207-231207H4292H1-DE

Chap. / art. (1)	Libellé	Pour mémoire, budget précédent (2)	RAR N-1  I	Vote de l'assemblée sur les AE lors de la séance budgétaire (3)	Propositions nouvelles	Vote de l'assemblée  II	Pour information Crédits gérés dans le cadre d'une AE	Crédits gérés hors AE	Vote)  III = I + II
6811	Dot. amort. immos incorporelles	104 171,00			113 500,00	113 500,00		113 500,00	113 500,00
043	Opérations ordre intérieur de la section (7) (9)	0,00			0,00	0,00		0,00	0,00
<b>Total des dépenses d'ordre</b>		<b>104 171,00</b>			<b>113 500,00</b>	<b>113 500,00</b>		<b>113 500,00</b>	<b>113 500,00</b>

Détail du calcul des ICNE au compte 66112 (10)

Montant des ICNE de l'exercice	0,00
Montant des ICNE de l'exercice N-1	0,00
= Différence ICNE N – ICNE N-1	0,00

(1) Détailler les articles utilisés conformément au plan de comptes.

(2) Voir état I-B pour le contenu du budget précédent.

(3) Il s'agit des AE nouvelles qui sont votées lors de la séance d'adoption du budget. Cela concerne les AE relatives à de nouveaux engagements pluriannuels mais également les AE modifiant un stock d'AE existant.

(4) Hors dépenses imputées aux chapitres 016 et 017.

(5) Les dépenses de frais de personnel sont exclues des autorisations d'engagement.

(6) Les comptes 68 peuvent figurer dans le détail du chapitre si la collectivité a opté pour le régime des provisions budgétaires, conformément aux dispositions législatives et réglementaires applicables.

(7) Cf. définitions des chapitres des opérations d'ordre (DF 042 = RI 040) (DF 043 = RF 043).

(8) Aucune prévision budgétaire ne doit figurer aux articles 675 et 676 (cf. chapitre 024 « produit des cessions d'immobilisations »).

(9) Chapitre destiné à retracer les opérations particulières telles que les opérations de stocks ou liées à la tenue d'un inventaire permanent.

(10) Si le montant des ICNE de l'exercice est inférieur au montant de l'exercice N-1, le montant du compte 66112 sera négatif.

## III – VOTE DU BUDGET

## SECTION DE FONCTIONNEMENT – RECETTES – DETAIL PAR ARTICLE

Chap / art. (1)	Libellé	Pour mémoire, budget précédent (2)	RAR N-1 I	Propositions nouvelles	Vote de l'assemblée II	Total (RAR N-1 + Vote) III = I + II
<b>TOTAL</b>		<b>616 342,00</b>	<b>0,00</b>	<b>657 442,00</b>	<b>657 442,00</b>	<b>657 442,00</b>
013	Atténuations de charges (3)	0,00	0,00	0,00	0,00	0,00
016	APA	0,00	0,00	0,00	0,00	0,00
017	RSA / Régularisations de RMI	0,00	0,00	0,00	0,00	0,00
70	Prod. services, domaine, ventes diverses	199 700,00	0,00	189 400,00	189 400,00	189 400,00
70688	Autres prestations de services	0,00	0,00	0,00	0,00	0,00
706888	Autres	149 600,00	0,00	147 400,00	147 400,00	147 400,00
7088	Produits activités annexes (abonnements)	50 100,00	0,00	42 000,00	42 000,00	42 000,00
73	Impôts et taxes (sauf 731)	0,00	0,00	0,00	0,00	0,00
731	Fiscalité locale	0,00	0,00	0,00	0,00	0,00
74	Dotations et participations (3)	206 100,00	0,00	232 000,00	232 000,00	232 000,00
74741	Participation communes membres du GFP	206 100,00	0,00	232 000,00	232 000,00	232 000,00
75	Autres produits de gestion courante (3)	210 542,00	0,00	236 042,00	236 042,00	236 042,00
752	Revenus des immeubles	210 542,00	0,00	236 042,00	236 042,00	236 042,00
<b>Total des recettes de gestion des services</b>		<b>616 342,00</b>	<b>0,00</b>	<b>657 442,00</b>	<b>657 442,00</b>	<b>657 442,00</b>
76	Produits financiers	0,00	0,00	0,00	0,00	0,00
77	Produits spécifiques (3)	0,00	0,00	0,00	0,00	0,00
78	Reprises amort., dépréciations, prov. (semi-budgétaires) (3)	0,00		0,00	0,00	0,00
<b>Total des recettes réelles</b>		<b>616 342,00</b>	<b>0,00</b>	<b>657 442,00</b>	<b>657 442,00</b>	<b>657 442,00</b>
042	Opérations ordre transf. entre sections (4) (5) (6)	0,00		0,00	0,00	0,00
043	Opérations ordre intérieur de la section (4) (7)	0,00		0,00	0,00	0,00
<b>Total des recettes d'ordre</b>		<b>0,00</b>		<b>0,00</b>	<b>0,00</b>	<b>0,00</b>

**Détail du calcul de la taxe départementale de publicité foncière pour les collectivités dites « surfiscalisées » (compte 73121) (8)**

Montant brut	0,00
Compensation	0,00
Montant net	0,00

**Détail du calcul des ICNE au compte 7622 (9)**

Montant des ICNE de l'exercice	0,00
Montant des ICNE de l'exercice N-1	0,00
= Différence ICNE N – ICNE N-1	0,00

- (1) Détailler les articles utilisés conformément au plan de comptes.
- (2) Voir état I-B pour le contenu du budget précédent.
- (3) Hors recettes imputées aux chapitres 016 et 017.
- (4) Cf. définitions du chapitre des opérations d'ordre (*RF 042 = DI 040*) (*RF 043 = DF 043*).
- (5) Aucune prévision budgétaire ne doit figurer aux articles 775 et 776 (cf. chapitre 024 « produit des cessions d'immobilisations »).
- (6) Les comptes 78 peuvent figurer dans le détail du chapitre si la collectivité a opté pour le régime des provisions budgétaires, conformément aux dispositions législatives et réglementaires applicables.
- (7) Ce chapitre est destiné à retracer les opérations particulières telles que les opérations de stocks ou liées à la tenue d'un inventaire permanent simplifié.
- (8) Destiné à retracer le prélèvement de la part non départementale de la taxe.
- (9) Si le montant des ICNE de l'exercice est inférieur au montant de l'exercice N-1, le montant du compte 7622 sera négatif.

Envoyé en préfecture le 15/12/2023

Reçu en préfecture le 15/12/2023

Publié le



ID : 045-214502346-20231207-231207H4292H1-DE

## IV – ANNEXES

## A – PRESENTATION CROISEE – SECTION D'INVESTISSEMENT – VUE D'ENSEMBLE

Chapitre nature	Libellé	01 Opérations non ventilables	0 Services généraux (hors 01 et Gestion des fonds européens)	0-5 Gestion des fonds européens	1 Sécurité	2 Enseign., formation prof., apprentissage	3 Cult., vie soc., jeun., sports, loisirs	4 Santé et action sociale (hors RSA)	4-4 RSA
<b>DEPENSES</b>		<b>0,00</b>	<b>0,00</b>	<b>0,00</b>	<b>0,00</b>	<b>0,00</b>	<b>113 500,00</b>	<b>0,00</b>	<b>0,00</b>
10	Dotations, fonds divers et réserves	0,00	0,00	0,00	0,00	0,00	0,00	0,00	0,00
13	Subventions d'investissement	0,00	0,00	0,00	0,00	0,00	0,00	0,00	0,00
16	Emprunts et dettes assimilées	0,00	0,00	0,00	0,00	0,00	0,00	0,00	0,00
18	Cpte de liaison : affectation (BA,régie)	0,00	0,00	0,00	0,00	0,00	0,00	0,00	0,00
20	Immobilisations incorporelles (sauf 204)	0,00	0,00	0,00	0,00	0,00	0,00	0,00	0,00
204	Subventions d'équipement versées	0,00	0,00	0,00	0,00	0,00	0,00	0,00	0,00
21	Immobilisations corporelles	0,00	0,00	0,00	0,00	0,00	0,00	0,00	0,00
22	Immobilisations reçues en affectation	0,00	0,00	0,00	0,00	0,00	0,00	0,00	0,00
23	Immobilisations en cours (sauf 2324)	0,00	0,00	0,00	0,00	0,00	113 500,00	0,00	0,00
26	Participations et créances rattachées	0,00	0,00	0,00	0,00	0,00	0,00	0,00	0,00
27	Autres immobilisations financières	0,00	0,00	0,00	0,00	0,00	0,00	0,00	0,00
45	Opérations pour compte de tiers	0,00	0,00	0,00	0,00	0,00	0,00	0,00	0,00
<b>RECETTES</b>		<b>0,00</b>	<b>0,00</b>	<b>0,00</b>	<b>0,00</b>	<b>0,00</b>	<b>0,00</b>	<b>0,00</b>	<b>0,00</b>
024	Produits des cessions d'immobilisations	0,00	0,00	0,00	0,00	0,00	0,00	0,00	0,00
10	Dotations, fonds divers et réserves	0,00	0,00	0,00	0,00	0,00	0,00	0,00	0,00
13	Subventions d'investissement	0,00	0,00	0,00	0,00	0,00	0,00	0,00	0,00
16	Emprunts et dettes assimilées	0,00	0,00	0,00	0,00	0,00	0,00	0,00	0,00
18	Cpte de liaison : affectation (BA,régie)	0,00	0,00	0,00	0,00	0,00	0,00	0,00	0,00
20	Immobilisations incorporelles (sauf 204)	0,00	0,00	0,00	0,00	0,00	0,00	0,00	0,00
204	Subventions d'équipement versées	0,00	0,00	0,00	0,00	0,00	0,00	0,00	0,00
21	Immobilisations corporelles	0,00	0,00	0,00	0,00	0,00	0,00	0,00	0,00
22	Immobilisations reçues en affectation	0,00	0,00	0,00	0,00	0,00	0,00	0,00	0,00
23	Immobilisations en cours (sauf 2324)	0,00	0,00	0,00	0,00	0,00	0,00	0,00	0,00
26	Participations et créances rattachées	0,00	0,00	0,00	0,00	0,00	0,00	0,00	0,00
27	Autres immobilisations financières	0,00	0,00	0,00	0,00	0,00	0,00	0,00	0,00
45	Opérations pour compte de tiers	0,00	0,00	0,00	0,00	0,00	0,00	0,00	0,00

## IV – ANNEXES

## A – PRESENTATION CROISEE – SECTION D'INVESTISSEMENT – VUE D'ENSEMBLE (suite)

IV

A1

Chapitre nature	Libellé	5 Aménagement des territoires et habitat	6 Action économique	7 Environnement	8 Transports	9 Fonction en réserve	TOTAL
<b>DEPENSES</b>		<b>0,00</b>	<b>0,00</b>	<b>0,00</b>	<b>0,00</b>		<b>113 500,00</b>
10	Dotations, fonds divers et réserves	0,00	0,00	0,00	0,00		0,00
13	Subventions d'investissement	0,00	0,00	0,00	0,00		0,00
16	Emprunts et dettes assimilées	0,00	0,00	0,00	0,00		0,00
18	Cpte de liaison : affectation (BA,régie)	0,00	0,00	0,00	0,00		0,00
20	Immobilisations incorporelles (sauf 204)	0,00	0,00	0,00	0,00		0,00
204	Subventions d'équipement versées	0,00	0,00	0,00	0,00		0,00
21	Immobilisations corporelles	0,00	0,00	0,00	0,00		0,00
22	Immobilisations reçues en affectation	0,00	0,00	0,00	0,00		0,00
23	Immobilisations en cours (sauf 2324)	0,00	0,00	0,00	0,00		113 500,00
26	Participations et créances rattachées	0,00	0,00	0,00	0,00		0,00
27	Autres immobilisations financières	0,00	0,00	0,00	0,00		0,00
45	Opérations pour compte de tiers	0,00	0,00	0,00	0,00		0,00
<b>RECETTES</b>		<b>0,00</b>	<b>0,00</b>	<b>0,00</b>	<b>0,00</b>		<b>0,00</b>
024	Produits des cessions d'immobilisations	0,00	0,00	0,00	0,00		0,00
10	Dotations, fonds divers et réserves	0,00	0,00	0,00	0,00		0,00
13	Subventions d'investissement	0,00	0,00	0,00	0,00		0,00
16	Emprunts et dettes assimilées	0,00	0,00	0,00	0,00		0,00
18	Cpte de liaison : affectation (BA,régie)	0,00	0,00	0,00	0,00		0,00
20	Immobilisations incorporelles (sauf 204)	0,00	0,00	0,00	0,00		0,00
204	Subventions d'équipement versées	0,00	0,00	0,00	0,00		0,00
21	Immobilisations corporelles	0,00	0,00	0,00	0,00		0,00
22	Immobilisations reçues en affectation	0,00	0,00	0,00	0,00		0,00
23	Immobilisations en cours (sauf 2324)	0,00	0,00	0,00	0,00		0,00
26	Participations et créances rattachées	0,00	0,00	0,00	0,00		0,00
27	Autres immobilisations financières	0,00	0,00	0,00	0,00		0,00

VILLE D'ORLEANS - ACTIVITES SPECIFIQUES (HT) - BP - 2024

Envoyé en préfecture le 15/12/2023

Reçu en préfecture le 15/12/2023



Publié le 9

ID : 045-214502346-20231207-231207H4292H1-DE

Chapitre nature	Libellé	5 Aménagement des territoires et habitat	6 Action économique	7 Environnement	8 Transports		
45	Opérations pour compte de tiers	0,00	0,00	0,00	0,00		0,00



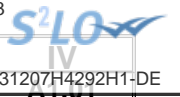

**IV – ANNEXES**

**A – PRESENTATION CROISEE – SECTION D'INVESTISSEMENT – PRESENTATION DETAILLEE**

**01 – OPERATIONS NON VENTILABLES**

Article / compte nature (1)	Libellé	01 Opérations non ventilables
	DEPENSES	0,00
	RECETTES	0,00

(1) Détailler les comptes à trois chiffres.



IV

AT.500

**IV – ANNEXES**

**A – PRESENTATION CROISEE – SECTION D'INVESTISSEMENT – PRESENTATION DETAILLEE**

**FONCTION 0 – Services généraux**

Article / compte nature (1)	Libellé	02 Administration générale							
		020 Admin. générale de la collectivité	021 Personnel non ventilé	022 Information, communication, publicité	023 Fêtes et cérémonies	024 Aide aux associations	025 Cimetières et pompes funèbres	026 Administration générale de l'Etat	028 Autres moyens généraux
	<b>DEPENSES</b>	0,00	0,00	0,00	0,00	0,00	0,00	0,00	0,00
	<b>RECETTES</b>	0,00	0,00	0,00	0,00	0,00	0,00	0,00	0,00

(1) Détailler les comptes à trois chiffres.

**IV – ANNEXES**

**A – PRESENTATION CROISEE – SECTION D'INVESTISSEMENT – PRESENTATION DETAILLEE**

**A1.900**

**FONCTION 0 – Services généraux (suite 1)**

Article / compte nature (1)	Libellé	03 Conseils						
		031 Assemblée délibérante	032 Conseil éco.,social région./Conseil dév.	033 Conseil cult., édu., env.	034 Conseil éco.,soc.,environ.,culture,éduc.		035 Conseil de territoire	038 Autres instances
					0341 Section éco., sociale et environnem.	0342 Section culture, éducation et sports		
	<b>DEPENSES</b>	0,00	0,00	0,00	0,00	0,00	0,00	0,00
	<b>RECETTES</b>	0,00	0,00	0,00	0,00	0,00	0,00	0,00

(1) Détailler les comptes à trois chiffres.

**IV – ANNEXES**

**A – PRESENTATION CROISEE – SECTION D'INVESTISSEMENT – PRESENTATION DETAILLEE**

**IV**

**A1.900**

**FONCTION 0 – Services généraux (suite 2)**

Article / compte nature (1)	Libellé	04 Coop.décent.,act° interrég.,eur.,intern.					TOTAL DU CHAPITRE
		041 Action relevant de la subvention globale	042 Actions interrégionales	043 Actions européennes	044 Aide publique au développement	048 Autres actions	
	<b>DEPENSES</b>	<b>0,00</b>	<b>0,00</b>	<b>0,00</b>	<b>0,00</b>	<b>0,00</b>	<b>0,00</b>
	<b>RECETTES</b>	<b>0,00</b>	<b>0,00</b>	<b>0,00</b>	<b>0,00</b>	<b>0,00</b>	<b>0,00</b>

(1) Détailler les comptes à trois chiffres.



**IV – ANNEXES**

**A – PRESENTATION CROISEE – SECTION D'INVESTISSEMENT – PRESENTATION DETAILLEE**

**FONCTION 0-5 – Gestion des fonds européens**

Article / compte nature (1)	Libellé	051 FSE	052 FEDER	058 Autres		TOTAL DU CHAPITRE
				0580 FEADER	0581 FEAMP	
	DEPENSES	0,00	0,00	0,00	0,00	0,00
	RECETTES	0,00	0,00	0,00	0,00	0,00

(1) Détailler les comptes à trois chiffres.

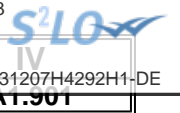

**IV – ANNEXES**

**A – PRESENTATION CROISEE – SECTION D'INVESTISSEMENT – PRESENTATION DETAILLEE**

**FONCTION 1 – Sécurité**

Article / compte nature (1)	Libellé	10 Services communs	11 Police, sécurité, justice	12 Incendie et secours	13 Hygiène et salubrité publique	18 Autres interv. protect. personnes, biens	TOTAL DU CHAPITRE
	<b>DEPENSES</b>	<b>0,00</b>	<b>0,00</b>	<b>0,00</b>	<b>0,00</b>	<b>0,00</b>	<b>0,00</b>
	<b>RECETTES</b>	<b>0,00</b>	<b>0,00</b>	<b>0,00</b>	<b>0,00</b>	<b>0,00</b>	<b>0,00</b>

(1) Détailler les comptes à trois chiffres.



IV

AT.502

**IV – ANNEXES**

**A – PRESENTATION CROISEE – SECTION D'INVESTISSEMENT – PRESENTATION DETAILLEE**

**FONCTION 2 – Enseignement, formation professionnelle et apprentissage**

Article / compte nature (1)	Libellé	20 Services communs	21 Enseignement du premier degré			22 Enseignement du second degré		
			211 Ecoles maternelles	212 Ecoles primaires	213 Classes regroupées	221 Collèges	222 Lycées publics	223 Lycées privés
	DEPENSES	0,00	0,00	0,00	0,00	0,00	0,00	0,00
	RECETTES	0,00	0,00	0,00	0,00	0,00	0,00	0,00

(1) Détailler les comptes à trois chiffres.

**IV – ANNEXES**

**A – PRESENTATION CROISEE – SECTION D'INVESTISSEMENT – PRESENTATION DETAILLEE**

**IV**

**A1.902**

**FONCTION 2 – Enseignement, formation professionnelle et apprentissage (suite 1)**

Article / compte nature (1)	Libellé	23 Enseignement supérieur	24 Cités scolaires	25 Formation professionnelle						26 Apprentissage	27 Formation sanitaire et sociale
				251 Insertion sociale et professionnelle	252 Formation professionnalisante personnes	253 Formation certifiante des personnes	254 Formation des actifs occupés	255 Rémunération des stagiaires	256 Autres		
	<b>DEPENSES</b>	<b>0,00</b>	<b>0,00</b>	<b>0,00</b>	<b>0,00</b>	<b>0,00</b>	<b>0,00</b>	<b>0,00</b>	<b>0,00</b>	<b>0,00</b>	<b>0,00</b>
	<b>RECETTES</b>	<b>0,00</b>	<b>0,00</b>	<b>0,00</b>	<b>0,00</b>	<b>0,00</b>	<b>0,00</b>	<b>0,00</b>	<b>0,00</b>	<b>0,00</b>	<b>0,00</b>

(1) Détailler les comptes à trois chiffres.



## IV – ANNEXES

## A – PRESENTATION CROISEE – SECTION D'INVESTISSEMENT – PRESENTATION DETAILLEE

IV

A1.902

## FONCTION 2 – Enseignement, formation professionnelle et apprentissage (suite 2)

Article / compte nature (1)	Libellé	28 Autres services périscolaires et annexes				29 Sécurité	TOTAL DU CHAPITRE
		281 Hébergement et restauration scolaires	282 Sport scolaire	283 Médecine scolaire	284 Classes de découverte		
DEPENSES		0,00	0,00	0,00	0,00	0,00	0,00
RECETTES		0,00	0,00	0,00	0,00	0,00	0,00

(1) Détailler les comptes à trois chiffres.

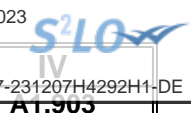

**IV – ANNEXES**

**A – PRESENTATION CROISEE – SECTION D'INVESTISSEMENT – PRESENTATION DETAILLEE**

**AT.503**

**FONCTION 3 – Culture, vie sociale, jeunesse, sports et loisirs**

Article / compte nature (1)	Libellé	30 Services communs	31 Culture								
			311 Activités artist.,actions et manif.cult.	312 Patrimoine	313 Bibliothèques, médiathèques	314 Musées	315 Services d'archives	316 Théâtres et spectacles vivants	317 Cinémas et autres salles de spectacles	318 Archéologie préventive	
<b>DEPENSES</b>		<b>0,00</b>	<b>0,00</b>	<b>0,00</b>	<b>0,00</b>	<b>0,00</b>	<b>0,00</b>	<b>0,00</b>	<b>113 500,00</b>	<b>0,00</b>	<b>0,00</b>
231	Immobilisations corporelles en cours	0,00	0,00	0,00	0,00	0,00	0,00	0,00	113 500,00	0,00	0,00
<b>RECETTES</b>		<b>0,00</b>	<b>0,00</b>	<b>0,00</b>	<b>0,00</b>	<b>0,00</b>	<b>0,00</b>	<b>0,00</b>	<b>0,00</b>	<b>0,00</b>	<b>0,00</b>

(1) Détailler les comptes à trois chiffres.

**IV – ANNEXES**

**A – PRESENTATION CROISEE – SECTION D'INVESTISSEMENT – PRESENTATION DETAILLEE**

**IV**

**A1.903**

**FONCTION 3 – Culture, vie sociale, jeunesse, sports et loisirs (suite 1)**

Article / compte nature (1)	Libellé	32 Sports (autres que scolaires)					
		321 Salles de sport, gymnases	322 Stades	323 Piscines	324 Centres de formation sportifs	325 Autres équipements sportifs ou loisirs	326 Manifestations sportives
	<b>DEPENSES</b>	<b>0,00</b>	<b>0,00</b>	<b>0,00</b>	<b>0,00</b>	<b>0,00</b>	<b>0,00</b>
231	Immobilisations corporelles en cours	0,00	0,00	0,00	0,00	0,00	0,00
	<b>RECETTES</b>	<b>0,00</b>	<b>0,00</b>	<b>0,00</b>	<b>0,00</b>	<b>0,00</b>	<b>0,00</b>

(1) Détailler les comptes à trois chiffres.

## IV – ANNEXES

## A – PRESENTATION CROISEE – SECTION D'INVESTISSEMENT – PRESENTATION DETAILLEE

IV

A1.903

## FONCTION 3 – Culture, vie sociale, jeunesse, sports et loisirs (suite 2)

Article / compte nature (1)	Libellé	33 Jeunesse (action socio-éduc.) et loisirs			34 Vie sociale et citoyenne		39 Sécurité	TOTAL DU CHAPITRE
		331 Centres de loisirs	332 Colonies de vacances	338 Autres activités pour les jeunes	341 Egalité entre les femmes et les hommes	348 Autres		
	<b>DEPENSES</b>	<b>0,00</b>	<b>0,00</b>	<b>0,00</b>	<b>0,00</b>	<b>0,00</b>	<b>113 500,00</b>	
231	Immobilisations corporelles en cours	0,00	0,00	0,00	0,00	0,00	113 500,00	
	<b>RECETTES</b>	<b>0,00</b>	<b>0,00</b>	<b>0,00</b>	<b>0,00</b>	<b>0,00</b>	<b>0,00</b>	

(1) Détailler les comptes à trois chiffres.

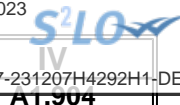

**IV – ANNEXES**

**A – PRESENTATION CROISEE – SECTION D'INVESTISSEMENT – PRESENTATION DETAILLEE**

**FONCTION 4 – Santé et action sociale (hors RSA)**

Article / compte nature (1)	Libellé	41 Santé					418 Autres actions
		410 Services communs	411 PMI et planification familiale	412 Prévention et éducation pour la santé	413 Sécurité alimentaire	414 Dispensaires et autres éta sanitaires	
DEPENSES		0,00	0,00	0,00	0,00	0,00	0,00
RECETTES		0,00	0,00	0,00	0,00	0,00	0,00

(1) Détailler les comptes à trois chiffres.

**IV – ANNEXES**

**A – PRESENTATION CROISEE – SECTION D'INVESTISSEMENT – PRESENTATION DETAILLEE**

**IV**

**A1.904**

**FONCTION 4 – Santé et action sociale (hors RSA) (suite 1)**

Article / compte nature (1)	Libellé	42 Action sociale							
		420 Services communs	421 Famille et enfance				422 Petite enfance		
			4211 Actions en faveur de la maternité	4212 Aides à la famille	4213 Aides sociales à l'enfance	4214 Adolescence	4221 Crèches et garderies	4222 Multi accueil	4228 Autres actions pour la petite enfance
	<b>DEPENSES</b>	0,00	0,00	0,00	0,00	0,00	0,00	0,00	0,00
	<b>RECETTES</b>	0,00	0,00	0,00	0,00	0,00	0,00	0,00	0,00

(1) Détailler les comptes à trois chiffres.

**IV – ANNEXES**

**A – PRESENTATION CROISEE – SECTION D'INVESTISSEMENT – PRESENTATION DETAILLEE**

**IV**

**A1.904**

**FONCTION 4 – Santé et action sociale (hors RSA) (suite 2)**

Article / compte nature (1)	Libellé	42 Action sociale					TOTAL DU CHAPITRE	
		423 Personnes âgées			424 Personnes en difficulté	425 Personnes handicapées		428 Autres interventions sociales
		4231 Forfait autonomie	4232 Autres actions de prévention	4238 Autres actions pour les personnes âgées				
	<b>DEPENSES</b>	0,00	0,00	0,00	0,00	0,00	0,00	
	<b>RECETTES</b>	0,00	0,00	0,00	0,00	0,00	0,00	

(1) Détailler les comptes à trois chiffres.



## IV – ANNEXES

## A – PRESENTATION CROISEE – SECTION D'INVESTISSEMENT – PRESENTATION DETAILLEE

## FONCTION 4-4 – RSA

Article / compte nature (1)	Libellé	441 Insertion sociale	442 Santé	443 Logement	444 Insertion professionnelle	445 Evaluation des dépenses engagées	446 Dépenses de structure	447 RSA allocations	448 Autres dépenses au titre du RSA	TOTAL DU CHAPITRE
	DEPENSES	0,00	0,00	0,00	0,00	0,00	0,00	0,00	0,00	0,00
	RECETTES	0,00	0,00	0,00	0,00	0,00	0,00	0,00	0,00	0,00

(1) Détailler les comptes à trois chiffres.





**IV – ANNEXES**

**A – PRESENTATION CROISEE – SECTION D'INVESTISSEMENT – PRESENTATION DETAILLEE**

**FONCTION 5 – Aménagement des territoires et habitat**

Article / compte nature (1)	Libellé	50 Services communs	51 Aménagement et services urbains						
			510 Services communs	511 Espaces verts urbains	512 Eclairage public	513 Art public	514 Electrification	515 Opérations d'aménagement	518 Autres actions d'aménagement urbain
	<b>DEPENSES</b>	<b>0,00</b>	<b>0,00</b>	<b>0,00</b>	<b>0,00</b>	<b>0,00</b>	<b>0,00</b>	<b>0,00</b>	<b>0,00</b>
	<b>RECETTES</b>	<b>0,00</b>	<b>0,00</b>	<b>0,00</b>	<b>0,00</b>	<b>0,00</b>	<b>0,00</b>	<b>0,00</b>	<b>0,00</b>

(1) Détailler les comptes à trois chiffres.

## IV – ANNEXES

## A – PRESENTATION CROISEE – SECTION D'INVESTISSEMENT – PRESENTATION DETAILLEE

IV

A1.905

## FONCTION 5 – Aménagement des territoires et habitat (suite 1)

Article / compte nature (1)	Libellé	52 Politique de la ville	53 Agglomérations et villes moyennes	54 Espace rural et autres espaces de dév.	55 Habitat (Logement)				
					551 Parc privé de la collectivité	552 Aide au secteur locatif	553 Aide à l'accession à la propriété	554 Aire d'accueil des gens du voyage	555 Logement social
	DEPENSES	0,00	0,00	0,00	0,00	0,00	0,00	0,00	0,00
	RECETTES	0,00	0,00	0,00	0,00	0,00	0,00	0,00	0,00

(1) Détailler les comptes à trois chiffres.

**IV – ANNEXES**

**A – PRESENTATION CROISEE – SECTION D'INVESTISSEMENT – PRESENTATION DETAILLEE**

**IV**

**A1.905**

**FONCTION 5 – Aménagement des territoires et habitat (suite 2)**

Article / compte nature (1)	Libellé	56 Actions en faveur du littoral	57 Techno. de l'information et de la comm.	58 Autres actions		59 Sécurité	TOTAL DU CHAPITRE
				581 Réserves Foncières	588 Autres actions d'aménagement		
	<b>DEPENSES</b>	<b>0,00</b>	<b>0,00</b>	<b>0,00</b>	<b>0,00</b>	<b>0,00</b>	<b>0,00</b>
	<b>RECETTES</b>	<b>0,00</b>	<b>0,00</b>	<b>0,00</b>	<b>0,00</b>	<b>0,00</b>	<b>0,00</b>

(1) Détailler les comptes à trois chiffres.



IV

AT.500

**IV – ANNEXES**

**A – PRESENTATION CROISEE – SECTION D'INVESTISSEMENT – PRESENTATION DETAILLEE**

**FONCTION 6 – Action économique**

Article / compte nature (1)	Libellé	60 Services communs	61 Interventions économiques transversales	62 Structure d'animation et de dév. éco.	63 Actions sectorielles			
					631 Agriculture, pêche et agro-alimentaire		632 Industrie, commerce et artisanat	633 Développement touristique
					6311 Laboratoire	6312 Autres		
	DEPENSES	0,00	0,00	0,00	0,00	0,00	0,00	0,00
	RECETTES	0,00	0,00	0,00	0,00	0,00	0,00	0,00

(1) Détailler les comptes à trois chiffres.

**IV – ANNEXES**

**A – PRESENTATION CROISEE – SECTION D'INVESTISSEMENT – PRESENTATION DETAILLEE**

**IV**

**A1.906**

**FONCTION 6 – Action économique (suite)**

Article / compte nature (1)	Libellé	64 Rayonnement, attractivité du territoire	65 Insertion éco. et éco.sociale, solidaire	66 Maintien et dév. des services publics	67 Recherche et innovation	68 Autres actions	TOTAL DU CHAPITRE
	<b>DEPENSES</b>	<b>0,00</b>	<b>0,00</b>	<b>0,00</b>	<b>0,00</b>	<b>0,00</b>	<b>0,00</b>
	<b>RECETTES</b>	<b>0,00</b>	<b>0,00</b>	<b>0,00</b>	<b>0,00</b>	<b>0,00</b>	<b>0,00</b>

(1) Détailler les comptes à trois chiffres.

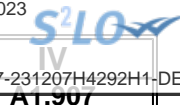

**IV – ANNEXES**

**A – PRESENTATION CROISEE – SECTION D'INVESTISSEMENT – PRESENTATION DETAILLEE**

**FONCTION 7 – Environnement**

Article / compte nature (1)	Libellé	70 Services communs	71 Actions transversales	72 Actions déchets et propreté urbaine					
				720 Services communs collecte et propreté	721 Collecte et traitement des déchets			722 Propreté urbaine	
					7211 Actions prévention et sensibilisation	7212 Collecte des déchets	7213 Tri, valorisation, traitement déchets	7221 Actions prévention et sensibilisation	7222 Action propreté urbaine et nettoiemnt
	<b>DEPENSES</b>	0,00	0,00	0,00	0,00	0,00	0,00	0,00	0,00
	<b>RECETTES</b>	0,00	0,00	0,00	0,00	0,00	0,00	0,00	0,00

(1) Détailler les comptes à trois chiffres.

## IV – ANNEXES

## A – PRESENTATION CROISEE – SECTION D'INVESTISSEMENT – PRESENTATION DETAILLEE

IV

A1.907

## FONCTION 7 – Environnement (suite 1)

Article / compte nature (1)	Libellé	73 Actions en matière de gestion des eaux					74 Politique de l'air
		731 Politique de l'eau	732 Eau potable	733 Assainissement	734 Eaux pluviales	735 Lutte contre les inondations	
	DEPENSES	0,00	0,00	0,00	0,00	0,00	0,00
	RECETTES	0,00	0,00	0,00	0,00	0,00	0,00

(1) Détailler les comptes à trois chiffres.

**IV – ANNEXES**

**A – PRESENTATION CROISEE – SECTION D'INVESTISSEMENT – PRESENTATION DETAILLEE**

**IV**

**A1.907**

**FONCTION 7 – Environnement (suite 2)**

Article / compte nature (1)	Libellé	75 Politique de l'énergie				76 Préserv. patrim. naturel,risques techno.	77 Environnement infrastructures transports	78 Autres actions	TOTAL DU CHAPITRE
		751 Réseaux de chaleur et de froid	752 Energie photovoltaïque	753 Energie éolienne	754 Energie hydraulique				
	<b>DEPENSES</b>	0,00	0,00	0,00	0,00	0,00	0,00	0,00	0,00
	<b>RECETTES</b>	0,00	0,00	0,00	0,00	0,00	0,00	0,00	0,00

(1) Détailler les comptes à trois chiffres.





IV

AT.506

**IV – ANNEXES**

**A – PRESENTATION CROISEE – SECTION D'INVESTISSEMENT – PRESENTATION DETAILLEE**

**FONCTION 8 – Transports**

Article / compte nature (1)	Libellé	80 Services communs	81 Transports scolaires	82 Transports publics de voyageurs						
				820 Services communs	821 Transport sur route	822 Transport ferroviaire	823 Transport fluvial	824 Transport maritime	825 Transport aérien	828 Autres transports
	<b>DEPENSES</b>	0,00	0,00	0,00	0,00	0,00	0,00	0,00	0,00	0,00
	<b>RECETTES</b>	0,00	0,00	0,00	0,00	0,00	0,00	0,00	0,00	0,00

(1) Détailler les comptes à trois chiffres.

**IV – ANNEXES**

**A – PRESENTATION CROISEE – SECTION D'INVESTISSEMENT – PRESENTATION DETAILLEE**

**IV**

**A1.908**

**FONCTION 8 – Transports (suite 1)**

Article / compte nature (1)	Libellé	83 Transports de marchandises						
		830 Services communs	831 Fret routier	832 Fret ferroviaire	833 Fret fluvial	834 Fret maritime	835 Fret aérien	838 Autres transports
	<b>DEPENSES</b>	0,00	0,00	0,00	0,00	0,00	0,00	0,00
	<b>RECETTES</b>	0,00	0,00	0,00	0,00	0,00	0,00	0,00

(1) Détailler les comptes à trois chiffres.



**IV – ANNEXES**

**A – PRESENTATION CROISEE – SECTION D'INVESTISSEMENT – PRESENTATION DETAILLEE**

**IV**

**A1.908**

**FONCTION 8 – Transports (suite 2)**

Article / compte nature (1)	Libellé	84 Voirie							
		841 Voirie nationale	842 Voirie régionale	843 Voirie départementale	844 Voirie métropolitaine	845 Voirie communale	846 Viabilité hivernale et aléas climatiques	847 Equipements de voirie	849 Sécurité routière
	<b>DEPENSES</b>	0,00	0,00	0,00	0,00	0,00	0,00	0,00	0,00
	<b>RECETTES</b>	0,00	0,00	0,00	0,00	0,00	0,00	0,00	0,00

(1) Détailler les comptes à trois chiffres.

## IV – ANNEXES

## A – PRESENTATION CROISEE – SECTION D'INVESTISSEMENT – PRESENTATION DETAILLEE

IV

A1.908

## FONCTION 8 – Transports (suite 3)

Article / compte nature (1)	Libellé	85 Infrastructures					86 Liaisons multimodales	87 Circulations douces	89 Sécurité	TOTAL DU CHAPITRE
		851 Gares, autres infrastructures routières	852 Gares et autres infrastructures ferrov.	853 Haltes, autres infrastructures fluviales	854 Ports, autres infrastructures portuaires	855 Aéroports et autres infrastructures				
DEPENSES		0,00	0,00	0,00	0,00	0,00	0,00	0,00	0,00	
RECETTES		0,00	0,00	0,00	0,00	0,00	0,00	0,00	0,00	

(1) Détailler les comptes à trois chiffres.

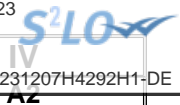

**IV – ANNEXES**

**A – PRESENTATION CROISEE – SECTION DE FONCTIONNEMENT – VUE D'ENSEMBLE**

Chapitre nature	Libellé	01 Opérations non ventilables	0 Services généraux (hors 01 et Gestion des fonds européens)	0-5 Gestion des fonds européens	1 Sécurité	2 Enseign., formation prof., apprentissage	3 Cult., vie soc., jeun., sports, loisirs	4 Santé et action sociale (hors APA et RSA / Régularisation de RMI)	4-3 APA
<b>DEPENSES</b>		<b>129 342,00</b>	<b>274 000,00</b>	<b>0,00</b>	<b>0,00</b>	<b>0,00</b>	<b>0,00</b>	<b>0,00</b>	<b>0,00</b>
011	Charges à caractère général	0,00	274 000,00	0,00	0,00	0,00	0,00	0,00	0,00
012	Charges de personnel et frais assimilés	0,00	0,00	0,00	0,00	0,00	0,00	0,00	0,00
014	Atténuations de produits	0,00	0,00	0,00	0,00	0,00	0,00	0,00	0,00
65	Autres charges de gestion courante	129 342,00	0,00	0,00	0,00	0,00	0,00	0,00	0,00
6586	Frais fonctionnement des groupes d'élus	0,00	0,00	0,00	0,00	0,00	0,00	0,00	0,00
66	Charges financières	0,00	0,00	0,00	0,00	0,00	0,00	0,00	0,00
67	Charges spécifiques	0,00	0,00	0,00	0,00	0,00	0,00	0,00	0,00
68	Dotations aux provisions, dépréciations	0,00	0,00	0,00	0,00	0,00	0,00	0,00	0,00
<b>RECETTES</b>		<b>0,00</b>	<b>274 000,00</b>	<b>0,00</b>	<b>0,00</b>	<b>0,00</b>	<b>242 842,00</b>	<b>0,00</b>	<b>0,00</b>
013	Atténuations de charges	0,00	0,00	0,00	0,00	0,00	0,00	0,00	0,00
70	Prod. services, domaine, ventes diverses	0,00	42 000,00	0,00	0,00	0,00	6 800,00	0,00	0,00
73	Impôts et taxes	0,00	0,00	0,00	0,00	0,00	0,00	0,00	0,00
731	Fiscalité locale	0,00	0,00	0,00	0,00	0,00	0,00	0,00	0,00
74	Dotations et participations	0,00	232 000,00	0,00	0,00	0,00	0,00	0,00	0,00
75	Autres produits de gestion courante	0,00	0,00	0,00	0,00	0,00	236 042,00	0,00	0,00
76	Produits financiers	0,00	0,00	0,00	0,00	0,00	0,00	0,00	0,00
77	Produits spécifiques	0,00	0,00	0,00	0,00	0,00	0,00	0,00	0,00
78	Reprises amort., dépréciations, prov.	0,00	0,00	0,00	0,00	0,00	0,00	0,00	0,00

**IV – ANNEXES**

**A – PRESENTATION CROISEE – SECTION DE FONCTIONNEMENT – VUE D'ENSEMBLE (suite)**

**IV**

**A2**

Chapitre nature	Libellé	4-4 RSA / Régularisation de RMI	5 Aménagement des territoires et habitat	6 Action économique	7 Environnement	8 Transports	9 Fonction en réserve	TOTAL
<b>DEPENSES</b>		<b>0,00</b>	<b>140 600,00</b>	<b>0,00</b>	<b>0,00</b>	<b>0,00</b>		<b>543 942,00</b>
011	Charges à caractère général	0,00	10 600,00	0,00	0,00	0,00		284 600,00
012	Charges de personnel et frais assimilés	0,00	130 000,00	0,00	0,00	0,00		130 000,00
014	Atténuations de produits	0,00	0,00	0,00	0,00	0,00		0,00
65	Autres charges de gestion courante	0,00	0,00	0,00	0,00	0,00		129 342,00
6586	Frais fonctionnement des groupes d'élus	0,00	0,00	0,00	0,00	0,00		0,00
66	Charges financières	0,00	0,00	0,00	0,00	0,00		0,00
67	Charges spécifiques	0,00	0,00	0,00	0,00	0,00		0,00
68	Dotations aux provisions, dépréciations	0,00	0,00	0,00	0,00	0,00		0,00
<b>RECETTES</b>		<b>0,00</b>	<b>140 600,00</b>	<b>0,00</b>	<b>0,00</b>	<b>0,00</b>		<b>657 442,00</b>
013	Atténuations de charges	0,00	0,00	0,00	0,00	0,00		0,00
70	Prod. services, domaine, ventes diverses	0,00	140 600,00	0,00	0,00	0,00		189 400,00
73	Impôts et taxes	0,00	0,00	0,00	0,00	0,00		0,00
731	Fiscalité locale	0,00	0,00	0,00	0,00	0,00		0,00
74	Dotations et participations	0,00	0,00	0,00	0,00	0,00		232 000,00
75	Autres produits de gestion courante	0,00	0,00	0,00	0,00	0,00		236 042,00
76	Produits financiers	0,00	0,00	0,00	0,00	0,00		0,00
77	Produits spécifiques	0,00	0,00	0,00	0,00	0,00		0,00
78	Reprises amort., dépréciations, prov.	0,00	0,00	0,00	0,00	0,00		0,00

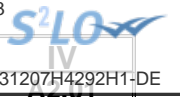

**IV – ANNEXES**

**A – PRESENTATION CROISEE – SECTION DE FONCTIONNEMENT – PRESENTATION DETAILLEE**

**01 – OPERATIONS NON VENTILABLES**

Article / compte nature (1)	Libellé	01 Opérations non ventilables
<b>DEPENSES</b>		<b>129 342,00</b>
658	Charges diverses de gestion courante	129 342,00
<b>RECETTES</b>		<b>0,00</b>

(1) Détailler les comptes à trois chiffres.

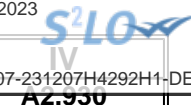

## IV – ANNEXES

## A – PRESENTATION CROISEE – SECTION DE FONCTIONNEMENT – PRESENTATION DETAILLEE

## FONCTION 0 – Services généraux

Article / compte nature (1)	Libellé	02 Administration générale							
		020 Admin. générale de la collectivité	021 Personnel non ventilé	022 Information, communication, publicité	023 Fêtes et cérémonies	024 Aide aux associations	025 Cimetières et pompes funèbres	026 Administration générale de l'Etat	028 Autres moyens généraux
<b>DEPENSES</b>		<b>0,00</b>	<b>0,00</b>	<b>274 000,00</b>	<b>0,00</b>	<b>0,00</b>	<b>0,00</b>	<b>0,00</b>	<b>0,00</b>
622	Rémunérations intermédiaires, honoraires	0,00	0,00	33 000,00	0,00	0,00	0,00	0,00	0,00
623	Pub., publications, relations publiques	0,00	0,00	241 000,00	0,00	0,00	0,00	0,00	0,00
<b>RECETTES</b>		<b>0,00</b>	<b>0,00</b>	<b>274 000,00</b>	<b>0,00</b>	<b>0,00</b>	<b>0,00</b>	<b>0,00</b>	<b>0,00</b>
708	Autres produits	0,00	0,00	42 000,00	0,00	0,00	0,00	0,00	0,00
747	Participations	0,00	0,00	232 000,00	0,00	0,00	0,00	0,00	0,00

(1) Détailler les comptes à trois chiffres.



**IV – ANNEXES**

**A – PRESENTATION CROISEE – SECTION DE FONCTIONNEMENT – PRESENTATION DETAILLEE**

**IV**

**A2.930**

**FONCTION 0 – Services généraux (suite 1)**

Article / compte nature (1)	Libellé	03 Conseils						
		031 Assemblée délibérante	032 Conseil éco.,social région./Conseil dév.	033 Conseil cult., éduc., env.	034 Conseil éco.,soc.,environ.,culture,éduc.		035 Conseil de territoire	038 Autres instances
					0341 Section éco., sociale et environnem.	0342 Section culture, éducation et sports		
<b>DEPENSES</b>		<b>0,00</b>	<b>0,00</b>	<b>0,00</b>	<b>0,00</b>	<b>0,00</b>	<b>0,00</b>	<b>0,00</b>
622	Rémunérations intermédiaires, honoraires	0,00	0,00	0,00	0,00	0,00	0,00	0,00
623	Pub., publications, relations publiques	0,00	0,00	0,00	0,00	0,00	0,00	0,00
<b>RECETTES</b>		<b>0,00</b>	<b>0,00</b>	<b>0,00</b>	<b>0,00</b>	<b>0,00</b>	<b>0,00</b>	<b>0,00</b>
708	Autres produits	0,00	0,00	0,00	0,00	0,00	0,00	0,00
747	Participations	0,00	0,00	0,00	0,00	0,00	0,00	0,00

(1) Détailler les comptes à trois chiffres.

## IV – ANNEXES

## A – PRESENTATION CROISEE – SECTION DE FONCTIONNEMENT – PRESENTATION DETAILLEE

IV

A2.930

## FONCTION 0 – Services généraux (suite 2)

Article / compte nature (1)	Libellé	04 Coop.décent.,act° interrég.,eur.,intern.					TOTAL DU CHAPITRE
		041 Action relevant de la subvention globale	042 Actions interrégionales	043 Actions européennes	044 Aide publique au développement	048 Autres actions	
<b>DEPENSES</b>		<b>0,00</b>	<b>0,00</b>	<b>0,00</b>	<b>0,00</b>	<b>0,00</b>	<b>274 000,00</b>
622	Rémunérations intermédiaires, honoraires	0,00	0,00	0,00	0,00	0,00	33 000,00
623	Pub., publications, relations publiques	0,00	0,00	0,00	0,00	0,00	241 000,00
<b>RECETTES</b>		<b>0,00</b>	<b>0,00</b>	<b>0,00</b>	<b>0,00</b>	<b>0,00</b>	<b>274 000,00</b>
708	Autres produits	0,00	0,00	0,00	0,00	0,00	42 000,00
747	Participations	0,00	0,00	0,00	0,00	0,00	232 000,00

(1) Détailler les comptes à trois chiffres.

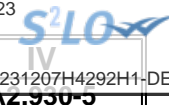

**IV – ANNEXES**

**A – PRESENTATION CROISEE – SECTION DE FONCTIONNEMENT – PRESENTATION DETAILLEE**

**FONCTION 0-5 – Gestion des fonds européens**

Article / compte nature (1)	Libellé	051 FSE	052 FEDER	058 Autres		TOTAL DU CHAPITRE
				0580 FEADER	0581 FEAMP	
	DEPENSES	0,00	0,00	0,00	0,00	0,00
	RECETTES	0,00	0,00	0,00	0,00	0,00

(1) Détailler les comptes à trois chiffres.



**IV – ANNEXES**

**A – PRESENTATION CROISEE – SECTION DE FONCTIONNEMENT – PRESENTATION DETAILLEE**

**FONCTION 1 – Sécurité**

Article / compte nature (1)	Libellé	10 Services communs	11 Police, sécurité, justice	12 Incendie et secours	13 Hygiène et salubrité publique	18 Autres interv. protect. personnes, biens	TOTAL DU CHAPITRE
	<b>DEPENSES</b>	<b>0,00</b>	<b>0,00</b>	<b>0,00</b>	<b>0,00</b>	<b>0,00</b>	<b>0,00</b>
	<b>RECETTES</b>	<b>0,00</b>	<b>0,00</b>	<b>0,00</b>	<b>0,00</b>	<b>0,00</b>	<b>0,00</b>

(1) Détailler les comptes à trois chiffres.



IV

AZ-95Z

**IV – ANNEXES**

**A – PRESENTATION CROISEE – SECTION DE FONCTIONNEMENT – PRESENTATION DETAILLEE**

**FONCTION 2 – Enseignement, formation professionnelle et apprentissage**

Article / compte nature (1)	Libellé	20 Services communs	21 Enseignement du premier degré			22 Enseignement du second degré		
			211 Ecoles maternelles	212 Ecoles primaires	213 Classes regroupées	221 Collèges	222 Lycées publics	223 Lycées privés
	DEPENSES	0,00	0,00	0,00	0,00	0,00	0,00	0,00
	RECETTES	0,00	0,00	0,00	0,00	0,00	0,00	0,00

(1) Détailler les comptes à trois chiffres.

**IV – ANNEXES**

**A – PRESENTATION CROISEE – SECTION DE FONCTIONNEMENT – PRESENTATION DETAILLEE**

**IV**

**A2.932**

**FONCTION 2 – Enseignement, formation professionnelle et apprentissage (suite 1)**

Article / compte nature (1)	Libellé	23 Enseignement supérieur	24 Cités scolaires	25 Formation professionnelle						26 Apprentissage	27 Formation sanitaire et sociale
				251 Insertion sociale et professionnelle	252 Formation professionnalisante personnes	253 Formation certifiante des personnes	254 Formation des actifs occupés	255 Rémunération des stagiaires	256 Autres		
	<b>DEPENSES</b>	<b>0,00</b>	<b>0,00</b>	<b>0,00</b>	<b>0,00</b>	<b>0,00</b>	<b>0,00</b>	<b>0,00</b>	<b>0,00</b>	<b>0,00</b>	<b>0,00</b>
	<b>RECETTES</b>	<b>0,00</b>	<b>0,00</b>	<b>0,00</b>	<b>0,00</b>	<b>0,00</b>	<b>0,00</b>	<b>0,00</b>	<b>0,00</b>	<b>0,00</b>	<b>0,00</b>

(1) Détailler les comptes à trois chiffres.

## IV – ANNEXES

## A – PRESENTATION CROISEE – SECTION DE FONCTIONNEMENT – PRESENTATION DETAILLEE

IV

A2.932

## FONCTION 2 – Enseignement, formation professionnelle et apprentissage (suite 2)

Article / compte nature (1)	Libellé	28 Autres services périscolaires et annexes					29 Sécurité	TOTAL DU CHAPITRE
		281 Hébergement et restauration scolaires	282 Sport scolaire	283 Médecine scolaire	284 Classes de découverte	288 Autre service annexe de l'enseignement		
	DEPENSES	0,00	0,00	0,00	0,00	0,00	0,00	0,00
	RECETTES	0,00	0,00	0,00	0,00	0,00	0,00	0,00

(1) Détailler les comptes à trois chiffres.

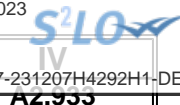

**IV – ANNEXES**

**A – PRESENTATION CROISEE – SECTION DE FONCTIONNEMENT – PRESENTATION DETAILLEE**

**FONCTION 3 – Culture, vie sociale, jeunesse, sports et loisirs**

Article / compte nature (1)	Libellé	30 Services communs	31 Culture							
			311 Activités artist.,actions et manif.cult.	312 Patrimoine	313 Bibliothèques, médiathèques	314 Musées	315 Services d'archives	316 Théâtres et spectacles vivants	317 Cinémas et autres salles de spectacles	318 Archéologie préventive
<b>DEPENSES</b>		<b>0,00</b>	<b>0,00</b>	<b>0,00</b>	<b>0,00</b>	<b>0,00</b>	<b>0,00</b>	<b>0,00</b>	<b>0,00</b>	<b>0,00</b>
<b>RECETTES</b>		<b>0,00</b>	<b>0,00</b>	<b>0,00</b>	<b>0,00</b>	<b>0,00</b>	<b>0,00</b>	<b>242 842,00</b>	<b>0,00</b>	<b>0,00</b>
706	Prestations de services	0,00	0,00	0,00	0,00	0,00	0,00	6 800,00	0,00	0,00
752	Revenus des immeubles	0,00	0,00	0,00	0,00	0,00	0,00	236 042,00	0,00	0,00

(1) Détailler les comptes à trois chiffres.



## IV – ANNEXES

## A – PRESENTATION CROISEE – SECTION DE FONCTIONNEMENT – PRESENTATION DETAILLEE

IV

A2.933

## FONCTION 3 – Culture, vie sociale, jeunesse, sports et loisirs (suite 1)

Article / compte nature (1)	Libellé	32 Sports (autres que scolaires)					
		321 Salles de sport, gymnases	322 Stades	323 Piscines	324 Centres de formation sportifs	325 Autres équipements sportifs ou loisirs	326 Manifestations sportives
<b>DEPENSES</b>		<b>0,00</b>	<b>0,00</b>	<b>0,00</b>	<b>0,00</b>	<b>0,00</b>	<b>0,00</b>
<b>RECETTES</b>		<b>0,00</b>	<b>0,00</b>	<b>0,00</b>	<b>0,00</b>	<b>0,00</b>	<b>0,00</b>
706	Prestations de services	0,00	0,00	0,00	0,00	0,00	0,00
752	Revenus des immeubles	0,00	0,00	0,00	0,00	0,00	0,00

(1) Détailler les comptes à trois chiffres.

**IV – ANNEXES**

**A – PRESENTATION CROISEE – SECTION DE FONCTIONNEMENT – PRESENTATION DETAILLEE**

**IV**

**A2.933**

**FONCTION 3 – Culture, vie sociale, jeunesse, sports et loisirs (suite 2)**

Article / compte nature (1)	Libellé	33 Jeunesse (action socio-éduc.) et loisirs			34 Vie sociale et citoyenne		39 Sécurité	TOTAL DU CHAPITRE
		331 Centres de loisirs	332 Colonies de vacances	338 Autres activités pour les jeunes	341 Egalité entre les femmes et les hommes	348 Autres		
<b>DEPENSES</b>		0,00	0,00	0,00	0,00	0,00	0,00	0,00
<b>RECETTES</b>		0,00	0,00	0,00	0,00	0,00	0,00	242 842,00
706	Prestations de services	0,00	0,00	0,00	0,00	0,00	0,00	6 800,00
752	Revenus des immeubles	0,00	0,00	0,00	0,00	0,00	0,00	236 042,00

(1) Détailler les comptes à trois chiffres.

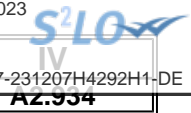

## IV – ANNEXES

## A – PRESENTATION CROISEE – SECTION DE FONCTIONNEMENT – PRESENTATION DETAILLEE

## FONCTION 4 – Santé et action sociale (hors APA et RSA/Régularisation de RMI)

Article / compte nature (1)	Libellé	41 Santé					
		410 Services communs	411 PMI et planification familiale	412 Prévention et éducation pour la santé	413 Sécurité alimentaire	414 Dispensaires et autres éts sanitaires	418 Autres actions
	DEPENSES	0,00	0,00	0,00	0,00	0,00	0,00
	RECETTES	0,00	0,00	0,00	0,00	0,00	0,00

(1) Détailler les comptes à trois chiffres.

**IV – ANNEXES**

**A – PRESENTATION CROISEE – SECTION DE FONCTIONNEMENT – PRESENTATION DETAILLEE**

**IV**

**A2.934**

**FONCTION 4 – Santé et action sociale (hors APA et RSA/Régularisation de RMI) (suite 1)**

Article / compte nature (1)	Libellé	42 Action sociale							
		420 Services communs	421 Famille et enfance				422 Petite enfance		
			4211 Actions en faveur de la maternité	4212 Aides à la famille	4213 Aides sociales à l'enfance	4214 Adolescence	4221 Crèches et garderies	4222 Multi accueil	4228 Autres actions pour la petite enfance
	<b>DEPENSES</b>	0,00	0,00	0,00	0,00	0,00	0,00	0,00	0,00
	<b>RECETTES</b>	0,00	0,00	0,00	0,00	0,00	0,00	0,00	0,00

(1) Détailler les comptes à trois chiffres.

**IV – ANNEXES**

**A – PRESENTATION CROISEE – SECTION DE FONCTIONNEMENT – PRESENTATION DETAILLEE**

**IV**

**A2.934**

**FONCTION 4 – Santé et action sociale (hors APA et RSA/Régularisation de RMI) (suite 2)**

Article / compte nature (1)	Libellé	42 Action sociale					TOTAL DU CHAPITRE	
		423 Personnes âgées			424 Personnes en difficulté	425 Personnes handicapées		428 Autres interventions sociales
		4231 Forfait autonomie	4232 Autres actions de prévention	4238 Autres actions pour les personnes âgées				
	<b>DEPENSES</b>	0,00	0,00	0,00	0,00	0,00	0,00	
	<b>RECETTES</b>	0,00	0,00	0,00	0,00	0,00	0,00	

(1) Détailler les comptes à trois chiffres.

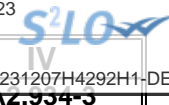

**IV – ANNEXES**

**A – PRESENTATION CROISEE – SECTION DE FONCTIONNEMENT – PRESENTATION DETAILLEE**

**FONCTION 4-3 – APA**

Article / compte nature (1)	Libellé	430 Services communs	431 APA à domicile	432 APA versée aux bénéf. en établissement	433 APA versée à l'établissement	TOTAL DU CHAPITRE
	<b>DEPENSES</b>	<b>0,00</b>	<b>0,00</b>	<b>0,00</b>	<b>0,00</b>	<b>0,00</b>
	<b>RECETTES</b>	<b>0,00</b>	<b>0,00</b>	<b>0,00</b>	<b>0,00</b>	<b>0,00</b>

(1) Détailler les comptes à trois chiffres.

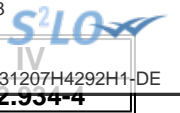

**IV – ANNEXES**

**A – PRESENTATION CROISEE – SECTION DE FONCTIONNEMENT – PRESENTATION DETAILLEE**

**FONCTION 4-4 – RSA / Régularisation de RMI**

Article / compte nature (1)	Libellé	441 Insertion sociale	442 Santé	443 Logement	444 Insertion professionnelle	445 Evaluation des dépenses engagées	446 Dépenses de structure	447 RSA allocations	448 Autres dépenses au titre du RSA	TOTAL DU CHAPITRE
	<b>DEPENSES</b>	0,00	0,00	0,00	0,00	0,00	0,00	0,00	0,00	0,00
	<b>RECETTES</b>	0,00	0,00	0,00	0,00	0,00	0,00	0,00	0,00	0,00

(1) Détailler les comptes à trois chiffres.

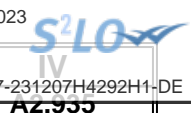

**IV – ANNEXES**

**A – PRESENTATION CROISEE – SECTION DE FONCTIONNEMENT – PRESENTATION DETAILLEE**

**FONCTION 5 – Aménagement des territoires et habitat**

Article / compte nature (1)	Libellé	50 Services communs	51 Aménagement et services urbains						
			510 Services communs	511 Espaces verts urbains	512 Eclairage public	513 Art public	514 Electrification	515 Opérations d'aménagement	518 Autres actions d'aménagement urbain
<b>DEPENSES</b>		<b>0,00</b>	<b>140 600,00</b>	<b>0,00</b>	<b>0,00</b>	<b>0,00</b>	<b>0,00</b>	<b>0,00</b>	<b>0,00</b>
615	Entretien et réparations	0,00	10 600,00	0,00	0,00	0,00	0,00	0,00	0,00
641	Rémunérations du personnel	0,00	130 000,00	0,00	0,00	0,00	0,00	0,00	0,00
<b>RECETTES</b>		<b>0,00</b>	<b>140 600,00</b>	<b>0,00</b>	<b>0,00</b>	<b>0,00</b>	<b>0,00</b>	<b>0,00</b>	<b>0,00</b>
706	Prestations de services	0,00	140 600,00	0,00	0,00	0,00	0,00	0,00	0,00

(1) Détailler les comptes à trois chiffres.



**IV – ANNEXES**

**A – PRESENTATION CROISEE – SECTION DE FONCTIONNEMENT – PRESENTATION DETAILLEE**

**IV**

**A2.935**

**FONCTION 5 – Aménagement des territoires et habitat (suite 1)**

Article / compte nature (1)	Libellé	52 Politique de la ville	53 Agglomérations et villes moyennes	54 Espace rural et autres espaces de dév.	55 Habitat (Logement)				
					551 Parc privé de la collectivité	552 Aide au secteur locatif	553 Aide à l'accession à la propriété	554 Aire d'accueil des gens du voyage	555 Logement social
<b>DEPENSES</b>		<b>0,00</b>	<b>0,00</b>	<b>0,00</b>	<b>0,00</b>	<b>0,00</b>	<b>0,00</b>	<b>0,00</b>	<b>0,00</b>
615	Entretien et réparations	0,00	0,00	0,00	0,00	0,00	0,00	0,00	0,00
641	Rémunérations du personnel	0,00	0,00	0,00	0,00	0,00	0,00	0,00	0,00
<b>RECETTES</b>		<b>0,00</b>	<b>0,00</b>	<b>0,00</b>	<b>0,00</b>	<b>0,00</b>	<b>0,00</b>	<b>0,00</b>	<b>0,00</b>
706	Prestations de services	0,00	0,00	0,00	0,00	0,00	0,00	0,00	0,00

(1) Détailler les comptes à trois chiffres.

## IV – ANNEXES

## A – PRESENTATION CROISEE – SECTION DE FONCTIONNEMENT – PRESENTATION DETAILLEE

IV

A2.935

## FONCTION 5 – Aménagement des territoires et habitat (suite 2)

Article / compte nature (1)	Libellé	56 Actions en faveur du littoral	57 Techno. de l'information et de la comm.	58 Autres actions		59 Sécurité	TOTAL DU CHAPITRE
				581 Réserves Foncières	588 Autres actions d'aménagement		
<b>DEPENSES</b>		<b>0,00</b>	<b>0,00</b>	<b>0,00</b>	<b>0,00</b>	<b>0,00</b>	<b>140 600,00</b>
615	Entretien et réparations	0,00	0,00	0,00	0,00	0,00	10 600,00
641	Rémunérations du personnel	0,00	0,00	0,00	0,00	0,00	130 000,00
<b>RECETTES</b>		<b>0,00</b>	<b>0,00</b>	<b>0,00</b>	<b>0,00</b>	<b>0,00</b>	<b>140 600,00</b>
706	Prestations de services	0,00	0,00	0,00	0,00	0,00	140 600,00

(1) Détailler les comptes à trois chiffres.



IV

AZ-956

**IV – ANNEXES**

**A – PRESENTATION CROISEE – SECTION DE FONCTIONNEMENT – PRESENTATION DETAILLEE**

**FONCTION 6 – Action économique**

Article / compte nature (1)	Libellé	60 Services communs	61 Interventions économiques transversales	62 Structure d'animation et de dév. éco.	63 Actions sectorielles			
					631 Agriculture, pêche et agro-alimentaire		632 Industrie, commerce et artisanat	633 Développement touristique
					6311 Laboratoire	6312 Autres		
	<b>DEPENSES</b>	0,00	0,00	0,00	0,00	0,00	0,00	0,00
	<b>RECETTES</b>	0,00	0,00	0,00	0,00	0,00	0,00	0,00

(1) Détailler les comptes à trois chiffres.

**IV – ANNEXES****A – PRESENTATION CROISEE – SECTION DE FONCTIONNEMENT – PRESENTATION DETAILLEE****IV****A2.936****FONCTION 6 – Action économique (suite)**

Article / compte nature (1)	Libellé	64 Rayonnement, attractivité du territoire	65 Insertion éco. et éco.sociale, solidaire	66 Maintien et dév. des services publics	67 Recherche et innovation	68 Autres actions	TOTAL DU CHAPITRE
	<b>DEPENSES</b>	<b>0,00</b>	<b>0,00</b>	<b>0,00</b>	<b>0,00</b>	<b>0,00</b>	<b>0,00</b>
	<b>RECETTES</b>	<b>0,00</b>	<b>0,00</b>	<b>0,00</b>	<b>0,00</b>	<b>0,00</b>	<b>0,00</b>

(1) Détailler les comptes à trois chiffres.



AZ:557

**IV – ANNEXES**

**A – PRESENTATION CROISEE – SECTION DE FONCTIONNEMENT – PRESENTATION DETAILLEE**

**FONCTION 7 – Environnement**

Article / compte nature (1)	Libellé	70 Services communs	71 Actions transversales	72 Actions déchets et propreté urbaine					
				720 Services communs collecte et propreté	721 Collecte et traitement des déchets			722 Propreté urbaine	
					7211 Actions prévention et sensibilisation	7212 Collecte des déchets	7213 Tri, valorisation, traitement déchets	7221 Actions prévention et sensibilisation	7222 Action propreté urbaine et nettoiemnt
	DEPENSES	0,00	0,00	0,00	0,00	0,00	0,00	0,00	0,00
	RECETTES	0,00	0,00	0,00	0,00	0,00	0,00	0,00	0,00

(1) Détailler les comptes à trois chiffres.

**IV – ANNEXES**

**A – PRESENTATION CROISEE – SECTION DE FONCTIONNEMENT – PRESENTATION DETAILLEE**

**IV**

**A2.937**

**FONCTION 7 – Environnement (suite 1)**

Article / compte nature (1)	Libellé	73 Actions en matière de gestion des eaux				74 Politique de l'air
		731 Politique de l'eau	732 Eau potable	733 Assainissement	734 Eaux pluviales	
	DEPENSES	0,00	0,00	0,00	0,00	0,00
	RECETTES	0,00	0,00	0,00	0,00	0,00

(1) Détailler les comptes à trois chiffres.

**IV – ANNEXES**

**A – PRESENTATION CROISEE – SECTION DE FONCTIONNEMENT – PRESENTATION DETAILLEE**

**IV**

**A2.937**

**FONCTION 7 – Environnement (suite 2)**

Article / compte nature (1)	Libellé	75 Politique de l'énergie				76 Préserv. patrim. naturel,risques techno.	77 Environnement infrastructures transports	78 Autres actions	TOTAL DU CHAPITRE
		751 Réseaux de chaleur et de froid	752 Energie photovoltaïque	753 Energie éolienne	754 Energie hydraulique				
	<b>DEPENSES</b>	0,00	0,00	0,00	0,00	0,00	0,00	0,00	0,00
	<b>RECETTES</b>	0,00	0,00	0,00	0,00	0,00	0,00	0,00	0,00

(1) Détailler les comptes à trois chiffres.

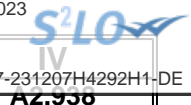

## IV – ANNEXES

## A – PRESENTATION CROISEE – SECTION DE FONCTIONNEMENT – PRESENTATION DETAILLEE

## FONCTION 8 – Transports

Article / compte nature (1)	Libellé	80 Services communs	81 Transports scolaires	82 Transports publics de voyageurs						
				820 Services communs	821 Transport sur route	822 Transport ferroviaire	823 Transport fluvial	824 Transport maritime	825 Transport aérien	828 Autres transports
	DEPENSES	0,00	0,00	0,00	0,00	0,00	0,00	0,00	0,00	0,00
	RECETTES	0,00	0,00	0,00	0,00	0,00	0,00	0,00	0,00	0,00

(1) Détailler les comptes à trois chiffres.



**IV – ANNEXES**

**A – PRESENTATION CROISEE – SECTION DE FONCTIONNEMENT – PRESENTATION DETAILLEE**

**IV**

**A2.938**

**FONCTION 8 – Transports (suite 1)**

Article / compte nature (1)	Libellé	83 Transports de marchandises						
		830 Services communs	831 Fret routier	832 Fret ferroviaire	833 Fret fluvial	834 Fret maritime	835 Fret aérien	838 Autres transports
DEPENSES		0,00	0,00	0,00	0,00	0,00	0,00	0,00
RECETTES		0,00	0,00	0,00	0,00	0,00	0,00	0,00

(1) Détailler les comptes à trois chiffres.

## IV – ANNEXES

## A – PRESENTATION CROISEE – SECTION DE FONCTIONNEMENT – PRESENTATION DETAILLEE

IV

A2.938

## FONCTION 8 – Transports (suite 2)

Article / compte nature (1)	Libellé	84 Voirie							
		841 Voirie nationale	842 Voirie régionale	843 Voirie départementale	844 Voirie métropolitaine	845 Voirie communale	846 Viabilité hivernale et aléas climatiques	847 Equipements de voirie	849 Sécurité routière
	DEPENSES	0,00	0,00	0,00	0,00	0,00	0,00	0,00	0,00
	RECETTES	0,00	0,00	0,00	0,00	0,00	0,00	0,00	0,00

(1) Détailler les comptes à trois chiffres.

**IV – ANNEXES**

**A – PRESENTATION CROISEE – SECTION DE FONCTIONNEMENT – PRESENTATION DETAILLEE**

**IV**

**A2.938**

**FONCTION 8 – Transports (suite 3)**

Article / compte nature (1)	Libellé	85 Infrastructures					86 Liaisons multimodales	87 Circulations douces	89 Sécurité	TOTAL DU CHAPITRE
		851 Gares, autres infrastructures routières	852 Gares et autres infrastructures ferrov.	853 Haltes, autres infrastructures fluviales	854 Ports, autres infrastructures portuaires	855 Aéroports et autres infrastructures				
DEPENSES		0,00	0,00	0,00	0,00	0,00	0,00	0,00	0,00	
RECETTES		0,00	0,00	0,00	0,00	0,00	0,00	0,00	0,00	

(1) Détailler les comptes à trois chiffres.

## IV – ANNEXES

## ANNEXES PATRIMONIALES – METHODES UTILISEES POUR LES AMORTISSEMENTS

## METHODES UTILISEES POUR LES AMORTISSEMENTS

Procédure d'amortissement (linéaire, dégressif, variable)	CHOIX DE L'ASSEMBLEE	Délégation du	
	<b>Biens de faible valeur</b> - Seuil unitaire en deçà duquel les immobilisations de peu de valeur s'amortissent sur un an : 762,25 €	07/12/2022	
	<b>Catégories de biens amortis</b>	<b>Durée (en années)</b>	
L	Frais d'études, d'élaboration, modifications, révisions des documents d'urbanisme (202)	5	07/12/2022
L	Frais d'études (2031)	3	07/12/2022
L	Frais de recherche et de développement (2032)	3	07/12/2022
L	Frais d'insertion (2033)	3	07/12/2022
L	Subv équipement versées aux org. publics : biens mobiliers, matériel ou études (2041 et subdivis°)	5	07/12/2022
L	Subv équipement versées aux organismes publics : biens immobiliers et installat° (2041 et subdivis°)	30	07/12/2022
L	Subv équipement versées aux org. publics : projets d'infra d'intérêt général (2041 et subdivis°)	40	07/12/2022
L	Subv équipement versées aux personnes droit privé : biens mobiliers, matériel ou études (20421)	5	07/12/2022
L	Subv équipement versées aux personnes droit privé : biens immobiliers et installations (20422)	30	07/12/2022
L	Subv équipement versées aux personnes droit privé : projets d'infra d'intérêt général (20423)	40	07/12/2022
L	Subv équipement versées en nature aux org. publics : biens mobiliers, matériel ou études (204411)	5	07/12/2022
L	Subv équipement versées en nature organismes publics : biens immobiliers et installations (204412)	30	07/12/2022
L	Subv équipement versées en nature organismes publics : projets d'infra. d'intérêt général (204413)	40	07/12/2022
L	Subv équipement versées en nature personnes droit privé : biens mobiliers, matériel, études (204421)	5	07/12/2022
L	Subv équipement versées en nature personnes droit privé : biens immobiliers et installat° (204422)	30	07/12/2022
L	Subv équipement versées en nature personnes droit privé : projets d'infra. d'int. Général (204423)	40	07/12/2022
L	Attribution de compensation d'investissement (2046)	30	07/12/2022
L	Concessions et droits similaires, brevets, licences, marques et procédés (2051)	5	07/12/2022
L	Autres immobilisations incorporelles (208 et subdivis°)	5	07/12/2022
L	Matériel et outillage d'incendie et de défense civile (2156 et subdivis°)	10	07/12/2022
L	Matériel et outillage de voirie : matériel roulant (215731)	10	07/12/2022
L	Autre matériel et outillage de voirie (215738)	10	07/12/2022
L	Autres installations, matériel et outillage technique (2158)	10	07/12/2022
L	Immobilisations reçues mise à disposition (217 et subdivis°) même durée que comptes correspondants	0	07/12/2022
L	Installations générales, agencements et aménagements divers (2181)	5	07/12/2022
L	Matériel de transport (21828)	7	07/12/2022
L	Matériel informatique scolaire (21831)	5	07/12/2022
L	Matériel informatique (21838)	5	07/12/2022
L	Matériel de bureau et mobilier scolaires (21841)	10	07/12/2022
L	Autres matériels de bureau et mobiliers (21848)	10	07/12/2022
L	Matériel de téléphonie (2185)	5	07/12/2022



Procédure d'amortissement (linéaire, dégressif, variable)	CHOIX DE L'ASSEMBLEE		
L	Cheptel (2186)	5	07/12/2022
L	Autres immobilisations corporelles (2188)	10	07/12/2022
L	Biens productifs de revenus - Plantations et arbustes (2121)	20	07/12/2022
L	Biens productifs de revenus - Autres agencements et aménagements de terrains (2128)	20	07/12/2022
L	Biens productifs de revenus - Biens immeubles aménagemt spécialisés (pépinières num.) (21321)	50	07/12/2022
L	Biens productifs de revenus - Autres biens immeubles (21321)	20	07/12/2022
L	Biens productifs de revenus - Installations générales (21351)	20	07/12/2022
L	Biens productifs de revenus - Autres constructions (2138)	20	07/12/2022
L	Biens productifs de revenus - Construction sur sol d'autrui (214 et subdivis°) : Durée du bail	0	07/12/2022
L	Biens productifs de revenus - Réseaux de voirie (2151)	20	07/12/2022
L	Biens productifs de revenus - Installations de voirie (2152)	20	07/12/2022
L	Biens productifs de revenus - Réseaux divers (2153 et subdivis°)	20	07/12/2022
L	Subventions d'équipement reçues : amortissement sur la même durée que bien financé ( 131 et subdiv)	0	07/12/2022

## IV – ANNEXES

ANNEXES BUDGETAIRES  
EQUILIBRE BUDGETAIRE – DEPENSES

C1.1

## DEPENSES A COUVRIR PAR DES RESSOURCES PROPRES

Art. (1)	Libellé (1)	Propositions nouvelles	Vote (2)
<b>DEPENSES TOTALES A COUVRIR PAR DES RESSOURCES PROPRES = A + B</b>		<b>0,00</b>	<b>I 0,00</b>
<b>16 Emprunts et dettes assimilées (A)</b>		<b>0,00</b>	<b>0,00</b>
1631	Emprunts obligataires	0,00	0,00
1641	Emprunts en euros	0,00	0,00
1643	Emprunts en devises	0,00	0,00
16441	Opérations afférentes à l'emprunt	0,00	0,00
1671	Avances consolidées du Trésor	0,00	0,00
1672	Emprunts sur comptes spéciaux du Trésor	0,00	0,00
1678	Autres emprunts et dettes	0,00	0,00
1681	Autres emprunts	0,00	0,00
1682	Bons à moyen terme négociables	0,00	0,00
1687	Autres dettes	0,00	0,00
<b>Dépenses et transferts à déduire des ressources propres (B)</b>		<b>0,00</b>	<b>0,00</b>
10...	Reprise de dotations, fonds divers et réserves		
10...	Reversement de dotations, fonds divers et réserves		
139	Subv. invest. transférées cpte résultat	0,00	0,00

	Op. de l'exercice I	Restes à réaliser en dépenses de l'exercice précédent (3) (4)	Solde d'exécution D001 (3) (4)	TOTAL II
<b>Dépenses à couvrir par des ressources propres</b>	<b>0,00</b>	<b>0,00</b>	<b>0,00</b>	<b>0,00</b>

(1) Détailler les chapitres budgétaires par article conformément au plan de comptes.

(2) Crédits de l'exercice votés lors de la séance.

(3) Inscrire uniquement si le compte administratif est voté ou en cas de reprise anticipée des résultats de l'exercice précédent.

(4) Indiquer le montant correspondant figurant en II - Présentation générale du budget – vue d'ensemble.

## IV – ANNEXES

ANNEXES BUDGETAIRES  
EQUILIBRE BUDGETAIRE – RECETTES

C1.2

## RESSOURCES PROPRES

Art. (1)	Libellé (1)	Propositions nouvelles	Vote (2)
<b>RECETTES (RESSOURCES PROPRES) = a + b</b>		<b>113 500,00</b>	<b>III 113 500,00</b>
<b>Ressources propres externes de l'année (a)</b>		<b>0,00</b>	<b>0,00</b>
10221	TLE	0,00	0,00
10222	FCTVA	0,00	0,00
10226	Taxe d'aménagement (3)	0,00	0,00
10228	Autres fonds d'investissement	0,00	0,00
13146	Attributions compensation investissement	0,00	0,00
13156	Attributions compensation investissement	0,00	0,00
13246	Attributions compensation investissement	0,00	0,00
13256	Attributions compensation investissement	0,00	0,00
138	Autres subventions invest. non transf.	0,00	0,00
26...	Participations et créances rattachées		
27...	Autres immobilisations financières		
<b>Ressources propres internes de l'année (b) (4)</b>		<b>113 500,00</b>	<b>113 500,00</b>
15...	Provisions pour risques et charges		
169	Primes de remboursement des obligations	0,00	0,00
26...	Participations et créances rattachées		
27...	Autres immobilisations financières		
28...	Amortissement des immobilisations		
281321	Immeubles de rapport	0,00	0,00
28158	Autres inst., matériel, outil. techniques	0,00	0,00
281848	Autres matériels de bureau et mobiliers	113 500,00	113 500,00
29...	Dépréciations des immobilisations		
31...	Matières premières (et fournitures) (5)		
33...	En-cours de production de biens (5)		
35...	Stocks de produits (5)		
39...	Dépréciation des stocks et en-cours		
481...	Charges à rép. sur plusieurs exercices		
49...	Dépréciation des comptes de tiers		
59...	Dépréciation des comptes financiers		
024	Produits des cessions d'immobilisations	0,00	0,00
021	Virement de la section de fonctionnement	0,00	0,00

	Opérations de l'exercice III	Restes à réaliser en recettes de l'exercice précédent (6) (7)	Solde d'exécution R001 (6) (7)	Affectation R1068 (6)	TOTAL IV
<b>Total ressources propres disponibles</b>	<b>113 500,00</b>	<b>0,00</b>	<b>0,00</b>	<b>0,00</b>	<b>113 500,00</b>

	Montant
<b>Dépenses à couvrir par des ressources propres</b>	<b>II 0,00</b>
<b>Ressources propres disponibles</b>	<b>IV 113 500,00</b>
<b>Solde</b>	<b>V = IV – II (8) 113 500,00</b>

(1) Les comptes 15, 169, 26, 27, 28, 29, 39, 481, 49 et 59 sont à détailler conformément au plan de comptes.

(2) Crédits de l'exercice votés lors de la séance.

(3) Le compte 10226 peut être utilisé uniquement par les communes et les établissements publics à fiscalité propre.

(4) Les comptes 15, 29, 39, 49 et 59 sont présentés uniquement si la collectivité applique le régime des provisions budgétaires, conformément aux dispositions législatives et réglementaires afférentes.

- (5) Les comptes 31, 33 et 35 ne peuvent être utilisés que pour les budgets utilisant la comptabilité de stock. Par conséquent, seuls les budgets retraçant les dépenses et les recettes d'un lotissement ou d'une ZAC peuvent utiliser les comptes susmentionnés.
- (6) Inscrire uniquement si le compte administratif est voté ou en cas de reprise anticipée des résultats de l'exercice précédent.
- (7) Indiquer le montant correspondant figurant en II - Présentation générale du budget – vue d'ensemble.
- (8) Indiquer le signe algébrique.





**V – ARRETE ET SIGNATURES****ARRETE ET SIGNATURES**

Nombre de membres en exercice : 0

Nombre de membres présents : 0

Nombre de suffrages exprimés : 0

VOTES :

Pour : 0

Contre : 0

Abstentions : 0

Date de convocation :

Présenté par (1),

A , le

Délibéré par l'assemblée (2), réunie en session

A , le

Les membres de l'assemblée délibérante (2),(3).

---

Certifié exécutoire par (1), compte tenu de la transmission en préfecture, le , et de la publication le

A , le

(1) Indiquer « la présidente » ou « le président ».

(2) Indiquer la nature de l'assemblée délibérante : du conseil régional de ..., de la Collectivité territoriale unique de ..., de la métropole de ..., du Conseil syndical de ...

(3) L'ajout des signataires est désormais facultatif.

**REPUBLIQUE FRANÇAISE**

**COMMUNE : VILLE D'ORLEANS (1)**

AGREGE AU BUDGET PRINCIPAL DE BUDGET PRINCIPAL VO (2)

Numéro SIRET : 21450234600031

POSTE COMPTABLE : SGC ORLEANS METROPOLE

**M. 57**

**Budget primitif**

**Voté par nature**

BUDGET : ANIMATION SOCIALE (TTC) (3)

ANNEE 2024

(1) Indiquer soit le nom de la collectivité, soit le libellé de l'établissement, soit le nom du syndicat mixte relevant de l'article L. 5721-2 du CGCT.

(2) A compléter s'il s'agit d'un budget annexe.

(3) Indiquer le budget concerné : budget principal ou libellé du budget annexe.

# Sommaire

## I - Informations générales

A - Informations statistiques, fiscales et financières	4
B - Modalités de vote du budget	5
C1 - Exécution du budget de l'exercice précédent - Résultats	6
C2 - Exécution du budget de l'exercice précédent - RAR Dépenses	7
C3 - Exécution du budget de l'exercice précédent - RAR Recettes	8

## II - Présentation générale du budget

A - Vue d'ensemble - Vote et reports	9
B1 - Présentation des AP votées	10
B2 - Présentation des AE votées	11
C1 - Equilibre financier du budget - Investissement	12
C2 - Equilibre financier du budget - Fonctionnement	15
D1 - Balance générale - Dépenses	17
D2 - Balance générale - Recettes	19

## III - Vote du budget

A - Section d'investissement - Vue d'ensemble	21
A1 - Section d'investissement - Dépenses - Détail par article	25
A2.1 - Section d'investissement - Dépenses - Vue d'ensemble des opérations d'équipement	27
A2.2 - Section d'investissement - Dépenses - Détail des opérations d'équipement gérées en AP	28
A2.3 - Section d'investissement - Dépenses - Détail des opérations d'équipement gérées hors AP	29
A3 - Section d'investissement - Recettes - Détail par article	30
B - Section de fonctionnement - Vue d'ensemble	32
B1 - Section de fonctionnement - Dépenses - Détail par article	35
B2 - Section de fonctionnement - Recettes - Détail par article	38

## IV - Annexes

### A - Présentation croisée

A1 - Section d'investissement - Vue d'ensemble	40
A1.01 - Opérations non ventilables	43
A1.900 - Fonction 0 - Services généraux	44
A1.900-5 - Fonction 0-5 - Gestion des fonds européens	47
A1.901 - Fonction 1 - Sécurité	48
A1.902 - Fonction 2 - Enseignement, formation professionnelle et apprentissage	49
A1.903 - Fonction 3 - Culture, vie sociale, jeunesse, sports et loisirs	52
A1.904 - Fonction 4 - Santé et action sociale (hors RSA)	55
A1.904-4 - Fonction 4-4 - RSA	58
A1.905 - Fonction 5 - Aménagement des territoires et habitat	59
A1.906 - Fonction 6 - Action économique	62
A1.907 - Fonction 7 - Environnement	64
A1.908 - Fonction 8 - Transports	67
A2 - Section de fonctionnement - Vue d'ensemble	71
A2.01 - Opérations non ventilables	73
A2.930 - Fonction 0 - Services généraux	74
A2.930-5 - Fonction 0-5 - Gestion des fonds européens	77
A2.931 - Fonction 1 - Sécurité	78
A2.932 - Fonction 2 - Enseignement, formation professionnelle et apprentissage	79
A2.933 - Fonction 3 - Culture, vie sociale, jeunesse, sports et loisirs	82
A2.934 - Fonction 4 - Santé et action sociale (hors APA et RSA/Régularisation de RMI)	85
A2.934-3 - Fonction 4-3 - APA	88
A2.934-4 - Fonction 4-4 - RSA/Régularisation de RMI	89
A2.935 - Fonction 5 - Aménagement des territoires et habitat	90
A2.936 - Fonction 6 - Action économique	93
A2.937 - Fonction 7 - Environnement	95
A2.938 - Fonction 8 - Transports	98

### B - Annexes patrimoniales

B1.1 - Etat de la dette - Détail des crédits de trésorerie	Sans Objet
B1.2 - Etat de la dette - Répartition par nature de dette	Sans Objet
B1.3 - Etat de la dette - Répartition par structure de taux	Sans Objet
B1.4 - Etat de la dette - Typologie de la répartition de l'encours	Sans Objet



B1.5 - Etat de la dette - Détail des opérations de couverture	
B1.6 - Etat de la dette - Dette pour financer l'emprunt d'un autre organisme	
B1.7 - Etat de la dette - Autres dettes	
B2 - Méthodes utilisées pour les amortissements	
B3.1 - Etat des provisions constituées	
B3.2 - Etalement des provisions	
B4 - Etat des charges transférées	
B5 - Détail des chapitres d'opérations pour comptes de tiers	
B6 - Prêts	
B7.1 - Etat synthétique des engagements donnés	
B7.2 - Etat synthétique des engagements reçus	
B7.3 - Etat des emprunts garantis	
B7.4 - Calcul du ratio d'endettement relatif aux emprunts garantis	
B7.5 - Etat des contrats de crédit-bail	
B7.6 - Etat des marchés de partenariat	
B7.7 - Etat des recettes grevées d'affectation spéciale	
B7.8 - Autres engagements donnés	
B7.9 - Autres engagements reçus	
B8 - Subventions versées	
B9 - Etat du personnel	
B10 - Liste des organismes dans lesquels la collectivité a pris un engagement financier	
B11.1 - Liste des organismes de regroupement	
B11.2 - Liste des établissements publics créés	
B11.3 - Liste des services individualisés dans un budget annexe	
<b>C - Annexes budgétaires</b>	
C1.1 - Equilibre budgétaire - Dépenses	102
C1.2 - Equilibre budgétaire - Recettes	103
<b>D - Autres éléments d'information</b>	
D1 - Liste des services assujettis à la TVA et non érigés en budget annexe	Sans Objet
D2.1 - Services ferroviaires régionaux des voyageurs - Volet 1 : Budget	Sans Objet
D2.2 - Services ferroviaires régionaux des voyageurs - Volet 2 : Compte d'exploitation	Sans Objet
D3 - Décisions en matière de taux	Sans Objet
D4.1 - Etats de la répartition de la TEOM - Investissement	Sans Objet
D4.2 - Etats de la répartition de la TEOM - Fonctionnement	Sans Objet
D5.1 - Etats des dépenses et recettes des services d'eau et d'assainissement - Fonctionnement (2)	Sans Objet
D5.2 - Etats des dépenses et recettes des services d'eau et d'assainissement - Investissement (2)	Sans Objet
<b>V - Arrêté et signatures</b>	
A - Arrêté et signatures	105

Préciser, pour chaque annexe, si l'état est joint ou sans objet.

Dans l'ensemble des tableaux, les cases grisées ne doivent pas être remplies.

Conformément à l'instruction budgétaire et comptable, il convient de mentionner que :

dans la présentation croisée, la rubrique fonctionnelle 01 – Opérations non ventilables comprend les impôts et taxes non affectés, les dotations et participations, la dette et les opérations financières, les opérations patrimoniales en investissement, les frais de fonctionnement des groupes d'élus en fonctionnement ;  
*les opérations d'ordre doivent figurer en italique.*

(1) A utiliser également par les collectivités de moins de 3500 habitants qui mobiliseraient des AP-AE régies par l'article L.5217-10-7 du CGCT après avoir adopté un règlement budgétaire et financier conformément à l'article L. 5217-10-9. Si la collectivité opte pour ce régime, la collectivité ne renseigne pas les annexes C2.1 et C2.2 de la partie IV « Annexes ». Les projets de dotations d'AP-AE inscrits sur les annexes B1 et B2 de la partie II apparaissent alors dans les états de la partie III « Vote du budget », sinon les montants dans les champs AP-AE sont par convention de 0.

(2) Cet état ne peut être produit que par les communes dont la population est inférieure à 500 habitants et qui gèrent les services de distribution de l'eau potable et d'assainissement sous forme de régie simple sans budget annexe (art. L. 2221-11 du CGCT)

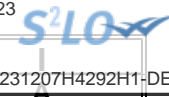

**I – INFORMATIONS GENERALES**  
**INFORMATIONS STATISTIQUES, FISCALES ET FINANCIERES**

**Informations statistiques**

**Valeurs**

Population totale

**Informations fiscales (N-2)**

**Collectivité**

Indicateur de ressources fiscales ou potentiel fiscal par habitant (1)

**Informations financières – ratios**

**Valeurs**

- |    |  |
|----|--|
| 1  | Dépenses réelles de fonctionnement / population  |
| 2  | Recettes réelles de fonctionnement / population  |
| 3  | Dépenses d'équipement brut / population  |
| 4  | Encours de dette / population (2) (3)  |
| 5  | DGF / population   |
| 6  | Dépenses de personnel / dépenses réelles de fonctionnement (4)   |
| 7  | Dépenses réelles de fonctionnement et remboursement annuel de la dette en capital / recettes réelles de fonctionnement (4) |
| 8  | Dépenses d'équipement brut / recettes réelles de fonctionnement  |
| 9  | Encours de la dette / recettes réelles de fonctionnement (2) (3) (4)   |
| 10 | Epargne brute / recettes réelles de fonctionnement (2) (4)   |

(1) A renseigner selon les dispositions législatives et réglementaires applicables à la collectivité. Informations comprises dans la fiche de répartition de la DGF de l'exercice N-1, établie sur la base des informations N-2 (transmise par les services préfectoraux).

(2) Les ratios s'appuyant sur l'encours de la dette se calculent à partir du montant de la dette au 1<sup>er</sup> janvier N.

(3) L'encours de dette doit comprendre les avances remboursables consenties au titre de l'article 25 de la loi n° 2020-935 du 30 juillet 2020 de finances rectificative pour 2020, portant attribution des avances remboursables sur les recettes fiscales prévues aux articles 1594 A et 1595 du code général des impôts

(4) Pour les syndicats mixtes, seules ces données sont à renseigner.



## I – INFORMATIONS GENERALES

### MODALITES DE VOTE DU BUDGET

I – L'assemblée délibérante décide de voter le présent budget :

- au niveau du chapitre (1) pour la section d'investissement ;
- au niveau du chapitre (1) pour la section de fonctionnement ;
- sans (2) vote formel sur les chapitres « opérations d'équipement » ;
- sans (2) vote formel sur chacun des chapitres.

La liste des articles spécialisés sur lesquels l'ordonnateur ne peut procéder à des virements d'article à article est la suivante :

II – En l'absence de mention au paragraphe I ci-dessus, le budget est réputé voté par chapitre, sans vote formel sur chacun des chapitres, en fonctionnement et en investissement sans vote formel pour les chapitres « opération d'équipement ».

III – Conformément à l'article L. 5217-10-6 du CGCT, l'assemblée délibérante autorise le président à opérer des virements de crédits de paiement de chapitre à chapitre, à l'exclusion des crédits relatifs aux dépenses de personnel, dans les limites suivantes (3) :

- Fonctionnement : %
- Investissement : %

IV – En l'absence de mention au paragraphe III ci-dessus, le président est réputé ne pas avoir reçu l'autorisation de l'assemblée délibérante de pratiquer des virements de crédits de paiement de chapitre à chapitre.

V – Les provisions sont semi-budgétaires (4).

VI – La comparaison s'effectue par rapport au budget primitif (5) de l'exercice précédent.

VII – Le présent budget a été voté sans reprise des résultats de l'exercice N-1 (6).

(1) A compléter par « du chapitre » ou « de l'article ».

(2) Indiquer « avec » ou « sans ».

(3) Au maximum dans la limite de 7,5% des dépenses réelles de chaque section.

(4) A compléter par un seul des deux choix suivants, selon les dispositions législatives et réglementaires applicables à la collectivité :

- semi budgétaire ;
- budgétaire par délibération N°... du ...

(5) Indiquer « primitif » ou « cumulé ». Budget cumulé = BP + BS + DM.

(6) A compléter par un seul des trois choix suivants :

- sans reprise des résultats de l'exercice N-1 ;
- avec reprise des résultats de l'exercice N-1 après le vote du compte administratif ;
- avec reprise anticipée des résultats de l'exercice N-1.

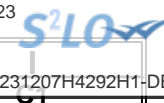

## I – INFORMATIONS GENERALES

### EXECUTION DU BUDGET DE L'EXERCICE PRECEDENT – RESULTATS (1)

	RESULTAT DE L'EXERCICE N-1			
	Dépenses	Recettes	Solde d'exécution ou résultat reporté	Résultat ou solde (A) (2)
<b>TOTAL DU BUDGET</b>	0,00	0,00	0,00	A1 0,00
<b>Investissement</b>	0,00	0,00	(3) 0,00	A2 0,00
<b>Fonctionnement</b>	0,00	0,00	(4) 0,00	A3 0,00

	RESTES A REALISER N-1				
	Dépenses	Recettes	Solde (B)		
<b>TOTAL des RAR</b>	I + II 0,00	III + IV 0,00	B1	0,00	
<b>Investissement</b>	I 0,00	III 0,00	B2	0,00	
<b>Fonctionnement</b>	II 0,00	IV 0,00	B3	0,00	

RESULTAT CUMULE = (A) + (B) (5)		
<b>TOTAL</b>	<b>A1 + B1</b>	0,00
<b>Investissement</b>	<b>A2 + B2</b>	0,00
<b>Fonctionnement</b>	<b>A3 + B3</b>	0,00

(1) État à compléter uniquement en cas de reprise des résultats de l'exercice N-1 après le vote du compte administratif ou en cas de reprise anticipée des résultats de l'exercice N-1.

(2) Indiquer le signe – si dépenses > recettes, et + si recettes > dépenses.

(3) Solde d'exécution de N-2 reporté sur la ligne budgétaire 001 du compte administratif N-1. Indiquer le signe – si dépenses > recettes, et + si recettes > dépenses.

(4) Résultat de fonctionnement reporté sur la ligne budgétaire 002 du compte administratif N-1. Indiquer le signe – si déficitaire, et + si excédentaire.

(5) Indiquer le signe – si déficit et + si excédent.

## I – INFORMATIONS GENERALES

### EXECUTION DU BUDGET DE L'EXERCICE PRECEDENT – RAR DEPENSES

#### DETAIL DES RESTES A REALISER N-1 EN DEPENSES (1)

Chap. / art. (2)	Libellé	Dépenses engagées non mandatées
<b>SECTION D'INVESTISSEMENT – TOTAL</b>		(I) <b>0,00</b>
018	RSA	0,00
10	Dotations, fonds divers et réserves	0,00
13	Subventions d'investissement (3)	0,00
16	Emprunts et dettes assimilées	0,00
18	Cpte de liaison : affectation (BA,régie)	0,00
20	Immobilisations incorporelles (sauf le 204) (3)	0,00
204	Subventions d'équipement versées (3) (5)	0,00
21	Immobilisations corporelles (3)	0,00
22	Immobilisations reçues en affectation (3)	0,00
23	Immobilisations en cours (sauf 2324) (3)	0,00
26	Participations et créances rattachées	0,00
27	Autres immobilisations financières (3)	0,00
45	Chapitres d'opérations pour compte de tiers	0,00
<b>SECTION DE FONCTIONNEMENT – TOTAL</b>		(II) <b>0,00</b>
011	Charges à caractère général (4)	0,00
012	Charges de personnel et frais assimilés (4)	0,00
014	Atténuations de produits	0,00
016	APA	0,00
017	RSA / Régularisations de RMI	0,00
65	Autres charges de gestion courante (4)	0,00
6586	Frais fonctionnement des groupes d'élus	0,00
66	Charges financières	0,00
67	Charges spécifiques (4)	0,00

(1) Il s'agit des restes à réaliser établis conformément à la comptabilité d'engagement annuelle. A servir uniquement en cas de reprise des résultats de l'exercice précédent, soit après le vote du compte administratif, soit en cas de reprise anticipée des résultats.

Les restes à réaliser de la section de fonctionnement correspondent : en dépenses, aux dépenses engagées non mandatées et non rattachées telles qu'elles ressortissent de la comptabilité des engagements ; et en recettes, aux recettes certaines n'ayant pas donné lieu à l'émission d'un titre et non rattachées.

Les restes à réaliser de la section d'investissement correspondent : en dépenses, aux dépenses engagées non mandatées au 31/12 de l'exercice précédent telles qu'elles ressortissent de la comptabilité des engagements ; et en recettes, aux recettes certaines n'ayant pas donné lieu à l'émission d'un titre au 31/12 de l'exercice précédent.

(2) Suivant le niveau de vote retenu par l'assemblée délibérante.

(3) Hors dépenses imputées au chapitre 018.

(4) Hors dépenses imputées aux chapitres 016 et 017.

(5) Le chapitre 204 « Subventions d'équipement versées » est un chapitre globalisé regroupant les comptes 204 et 2324.



## I – INFORMATIONS GENERALES

### EXECUTION DU BUDGET DE L'EXERCICE PRECEDENT – RAR RECETTES

#### DETAIL DES RESTES A REALISER N-1 EN RECETTES (1)

Chap. / art. (2)	Libellé	Titres restant à émettre
<b>SECTION D'INVESTISSEMENT – TOTAL</b>		(III) <b>0,00</b>
018	RSA	0,00
024	Produits des cessions d'immobilisations	0,00
10	Dotations, fonds divers et réserves	0,00
13	Subventions d'investissement (reçues) (3)	0,00
16	Emprunts et dettes assimilées	0,00
18	Cpte de liaison : affectation (BA,régie)	0,00
20	Immobilisations incorporelles (sauf 204) (3)	0,00
204	Subventions d'équipement versées (3) (5)	0,00
21	Immobilisations corporelles (3)	0,00
22	Immobilisations reçues en affectation (3)	0,00
23	Immobilisations en cours (sauf 2324) (3)	0,00
26	Participations et créances rattachées	0,00
27	Autres immobilisations financières (3)	0,00
45	Chapitres d'opérations pour compte de tiers	0,00
<b>SECTION DE FONCTIONNEMENT – TOTAL</b>		(IV) <b>0,00</b>
70	Prod. services, domaine, ventes diverses	0,00
73	Impôts et taxes	0,00
731	Fiscalité locale	0,00
74	Dotations et participations (4)	0,00
75	Autres produits de gestion courante (4)	0,00
013	Atténuations de charges (4)	0,00
016	APA	0,00
017	RSA / Régularisations de RMI	0,00
76	Produits financiers	0,00
77	Produits spécifiques (4)	0,00

(1) Il s'agit des restes à réaliser établis conformément à la comptabilité d'engagement annuelle. A servir uniquement en cas de reprise des résultats de l'exercice précédent, soit après le vote du compte administratif, soit en cas de reprise anticipée des résultats.

Les restes à réaliser de la section de fonctionnement correspondent : en dépenses, aux dépenses engagées non mandatées et non rattachées telles qu'elles ressortissent de la comptabilité des engagements ; et en recettes, aux recettes certaines n'ayant pas donné lieu à l'émission d'un titre et non rattachées.

Les restes à réaliser de la section d'investissement correspondent : en dépenses, aux dépenses engagées non mandatées au 31/12 de l'exercice précédent telles qu'elles ressortissent de la comptabilité des engagements ; et en recettes, aux recettes certaines n'ayant pas donné lieu à l'émission d'un titre au 31/12 de l'exercice précédent.

(2) Suivant le niveau de vote retenu par l'assemblée délibérante.

(3) Hors recettes imputées au chapitre 018.

(4) Hors recettes imputées aux chapitres 016 et 017.

(5) Le chapitre 204 « Subventions d'équipement versées » est un chapitre globalisé regroupant les comptes 204 et 2324.



**II – PRESENTATION GENERALE DU BUDGET  
VUE D'ENSEMBLE DU BUDGET – VOTE ET REPORTS**

		DEPENSES	RECETTES
<b>VOTE</b>	Crédits d'investissement votés au titre du présent budget (y compris le compte 1068)	60 000,00	60 000,00
+		+	+
<b>REPORTS</b>	Restes à réaliser de l'exercice précédent (RAR N-1) (1)	0,00	0,00
	001 Solde d'exécution de la section d'investissement reporté (1)	(si solde négatif) 0,00	(si solde positif) 0,00
=		=	=
<b>Total de la section d'investissement (2)</b>		<b>60 000,00</b>	<b>60 000,00</b>
		DEPENSES	RECETTES
<b>VOTE</b>	Crédits de fonctionnement votés au titre du présent budget	4 799 010,00	4 799 010,00
+		+	+
<b>REPORTS</b>	Restes à réaliser de l'exercice précédent (RAR N-1) (1)	0,00	0,00
	002 Résultat de fonctionnement reporté (1)	(si déficit) 0,00	(si excédent) 0,00
=		=	=
<b>Total de la section de fonctionnement (3)</b>		<b>4 799 010,00</b>	<b>4 799 010,00</b>
<b>TOTAL DU BUDGET (4)</b>		<b>4 859 010,00</b>	<b>4 859 010,00</b>

(1) A servir uniquement en cas de reprise des résultats de l'exercice précédent, soit après le vote du compte administratif, soit en cas de reprise anticipée des résultats.

Les restes à réaliser de la section de fonctionnement correspondent : en dépenses, aux dépenses engagées non mandatées et non rattachées telles qu'elles ressortissent de la comptabilité des engagements ; et en recettes, aux recettes certaines n'ayant pas donné lieu à l'émission d'un titre et non rattachées.

Les restes à réaliser de la section d'investissement correspondent : en dépenses, aux dépenses engagées non mandatées au 31/12 de l'exercice précédent telles qu'elles ressortissent de la comptabilité des engagements ; et en recettes, aux recettes certaines n'ayant pas donné lieu à l'émission d'un titre au 31/12 de l'exercice précédent.

(2) Total de la section d'investissement = RAR + solde d'exécution reporté + crédits d'investissement votés.

(3) Total de la section de fonctionnement = RAR + résultat reporté + crédits de fonctionnement votés.

(4) Total du budget = total de la section de fonctionnement + total de la section d'investissement.

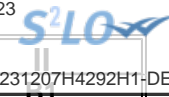

**II – PRESENTATION GENERALE DU BUDGET**  
**PRESENTATION DES AP VOTEES**

AUTORISATION DE PROGRAMME (1)		Chapitre(s)	Montant
Numéro	Libellé		
AP-2023-0715003	ANIMATION SOCIALE - INVESTISSEMENTS COURANTS	0715003	245 000,00
<b>TOTAL</b>			<b>245 000,00</b>
« AP de dépenses imprévues » (2)		020	0,00
<b>TOTAL GENERAL</b>			<b>245 000,00</b>

(1) Il s'agit des AP nouvelles qui sont votées lors de la séance d'adoption du budget. Cela concerne des AP relatives à de nouvelles programmations pluriannuelles mais également des AP modifiant un stock d'AP existant.

(2) L'assemblée peut voter des AP de « dépenses imprévues ». Leur montant est limité à 2 % des dépenses réelles de la section correspondante. En fin d'exercice, ces AP sont automatiquement annulées si elles n'ont pas été engagées.

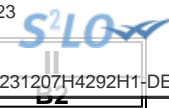

II – PRESENTATION GENERALE DU BUDGET
PRESENTATION DES AE VOTEES

AUTORISATION D'ENGAGEMENT (1)		Chapitre(s)	Montant
Numéro	Libellé		
<b>TOTAL</b>			<b>0,00</b>

<b>« AE de dépenses imprévues » (2)</b>	022	0,00
---	-----	------

<b>TOTAL GENERAL</b>	<b>0,00</b>
----------------------	-------------

(1) Il s'agit des AE nouvelles qui sont votées lors de la séance d'adoption du budget. Cela concerne des AE relatives à de nouveaux engagements pluriannuels mais également des AE modifiant un stock d'AE existant.

(2) L'assemblée peut voter des AE de « dépenses imprévues ». Leur montant est limité à 2 % des dépenses réelles de la section correspondante. En fin d'exercice, ces AE sont automatiquement annulées si elles n'ont pas été engagées.



## II – PRESENTATION GENERALE DU BUDGET EQUILIBRE FINANCIER DU BUDGET – SECTION D'INVESTISSEMENT

### DEPENSES D'INVESTISSEMENT

Chap.	Libellé	Pour mémoire, budget précédent (1)	Restes à réaliser N-1	Propositions nouvelles (2)	Vote de l'assemblée	TOTAL (= RAR + vote)
018	RSA	0,00	0,00	0,00	0,00	0,00
20	Immobilisations incorporelles (sauf le 204) (y compris opérations) (3)	0,00	0,00	0,00	0,00	0,00
204	Subventions d'équipement versées (y compris opérations) (3) (8)	0,00	0,00	0,00	0,00	0,00
21	Immobilisations corporelles (y compris opérations) (3)	0,00	0,00	45 000,00	45 000,00	45 000,00
22	Immobilisations reçues en affectation (y compris opérations) (3) (4)	0,00	0,00	0,00	0,00	0,00
23	Immobilisations en cours (sauf 2324) (y compris opérations) (3)	0,00	0,00	0,00	0,00	0,00
<b>Total des dépenses d'équipement</b>		<b>0,00</b>	<b>0,00</b>	<b>45 000,00</b>	<b>45 000,00</b>	<b>45 000,00</b>
10	Dotations, fonds divers et réserves	0,00	0,00	0,00	0,00	0,00
13	Subventions d'investissement (3)	0,00	0,00	0,00	0,00	0,00
16	Emprunts et dettes assimilées	0,00	0,00	0,00	0,00	0,00
18	Cpte de liaison : affectation (BA,régie) (5)	0,00	0,00	0,00	0,00	0,00
26	Participations et créances rattachées	0,00	0,00	0,00	0,00	0,00
27	Autres immobilisations financières (3)	0,00	0,00	15 000,00	15 000,00	15 000,00
<b>Total des dépenses financières</b>		<b>0,00</b>	<b>0,00</b>	<b>15 000,00</b>	<b>15 000,00</b>	<b>15 000,00</b>
45...	Chapitres d'opérations pour compte de tiers (6)	0,00	0,00	0,00	0,00	0,00
<b>Total des dépenses réelles d'investissement</b>		<b>0,00</b>	<b>0,00</b>	<b>60 000,00</b>	<b>60 000,00</b>	<b>60 000,00</b>

040	Opérations ordre transf. entre sections (7)	0,00		0,00	0,00	0,00
041	Opérations patrimoniales (7)	0,00		0,00	0,00	0,00
<b>Total des dépenses d'ordre d'investissement</b>		<b>0,00</b>		<b>0,00</b>	<b>0,00</b>	<b>0,00</b>

<b>TOTAL</b>	<b>0,00</b>	<b>0,00</b>	<b>60 000,00</b>	<b>60 000,00</b>	<b>60 000,00</b>
--------------	-------------	-------------	------------------	------------------	------------------

+

<b>D 001 SOLDE D'EXECUTION NEGATIF REPORTE OU ANTICIPE</b>	<b>0,00</b>
--	-------------

=

<b>TOTAL DES DEPENSES D'INVESTISSEMENT CUMULEES</b>	<b>60 000,00</b>
---	------------------

(1) Voir état I-B pour la comparaison par rapport au budget précédent.

(2) Proposition formulée par le président pour l'exercice N.

(3) Hors dépenses imputées au chapitre 018.

(4) En dépenses, le chapitre 22 retrace les travaux d'investissement réalisés sur les biens reçus en affectation. En recette, il retrace, le cas échéant, l'annulation de tels travaux effectués sur un exercice antérieur.

(5) A servir uniquement lorsque la collectivité effectue une dotation initiale en espèces au profit d'un service public non personnalisé qu'elle crée.

(6) Seul le total des opérations pour compte de tiers figure sur cet état (voir le détail en IV-B5).

(7) DF 023 = RI 021 ; DI 040 = RF 042 ; RI 040 = DF 042 ; DI 041 = RI 041.

(8) Le chapitre 204 « Subventions d'équipement versées » est un chapitre globalisé regroupant les comptes 204 et 2324.

## II – PRESENTATION GENERALE DU BUDGET

### EQUILIBRE FINANCIER DU BUDGET – SECTION D'INVESTISSEMENT

II

C1

#### RECETTES D'INVESTISSEMENT

Chap.	Libellé	Pour mémoire, budget précédent (1)	Restes à réaliser N-1	Propositions nouvelles (2)	Vote de l'assemblée	TOTAL (= RAR + vote)
018	RSA	0,00	0,00	0,00	0,00	0,00
13	Subventions d'investissement (reçues) (sauf le 138) (3)	0,00	0,00	30 000,00	30 000,00	30 000,00
16	Emprunts et dettes assimilées (4)	0,00	0,00	0,00	0,00	0,00
20	Immobilisations incorporelles (sauf le 204) (3)	0,00	0,00	0,00	0,00	0,00
204	Subventions d'équipement versées (3) (13)	0,00	0,00	0,00	0,00	0,00
21	Immobilisations corporelles (3)	0,00	0,00	0,00	0,00	0,00
22	Immobilisations reçues en affectation (3) (5)	0,00	0,00	0,00	0,00	0,00
23	Immobilisations en cours (sauf 2324) (3)	0,00	0,00	0,00	0,00	0,00
<b>Total des recettes d'équipement</b>		<b>0,00</b>	<b>0,00</b>	<b>30 000,00</b>	<b>30 000,00</b>	<b>30 000,00</b>
10	Dotations, fonds divers et réserves (sauf 1068)	0,00	0,00	0,00	0,00	0,00
1068	Excédents de fonctionnement capitalisés (6)	0,00	0,00	0,00	0,00	0,00
138	Autres subventions invest. non transf. (3) (7)	0,00	0,00	0,00	0,00	0,00
16	Emprunts et dettes assimilées	0,00	0,00	0,00	0,00	0,00
18	Cpte de liaison : affectation (BA,régie) (8)	0,00	0,00	0,00	0,00	0,00
26	Participations et créances rattachées	0,00	0,00	0,00	0,00	0,00
27	Autres immobilisations financières (3)	0,00	0,00	15 000,00	15 000,00	15 000,00
024	Produits des cessions d'immobilisations	0,00	0,00	0,00	0,00	0,00
<b>Total des recettes financières</b>		<b>0,00</b>	<b>0,00</b>	<b>15 000,00</b>	<b>15 000,00</b>	<b>15 000,00</b>
45...	Chapitres d'opérations pour le compte de tiers (9)	0,00	0,00	0,00	0,00	0,00
<b>Total des recettes réelles d'investissement</b>		<b>0,00</b>	<b>0,00</b>	<b>45 000,00</b>	<b>45 000,00</b>	<b>45 000,00</b>

021	Virement de la section de fonctionnement (10)	0,00		0,00	0,00	0,00
040	Opérations ordre transf. entre sections (10) (11)	0,00		15 000,00	15 000,00	15 000,00
041	Opérations patrimoniales (10)	0,00		0,00	0,00	0,00
<b>Total des recettes d'ordre d'investissement</b>		<b>0,00</b>		<b>15 000,00</b>	<b>15 000,00</b>	<b>15 000,00</b>

<b>TOTAL</b>	<b>0,00</b>	<b>0,00</b>	<b>60 000,00</b>	<b>60 000,00</b>	<b>60 000,00</b>
--------------	-------------	-------------	------------------	------------------	------------------

+

<b>R 001 SOLDE D'EXECUTION POSITIF REPORTE OU ANTICIPE</b>	<b>0,00</b>
--	-------------

=

<b>TOTAL DES RECETTES D'INVESTISSEMENT CUMULEES</b>	<b>60 000,00</b>
---	------------------

#### Pour information :

Il s'agit, pour un budget voté en équilibre, des ressources propres correspondant à l'excédent des recettes réelles de fonctionnement sur les dépenses réelles de fonctionnement. Il sert à financer le remboursement du capital de la dette et les nouveaux investissements de la collectivité.

<b>AUTOFINANCEMENT PREVISIONNEL DÉGAGÉ PAR LA SECTION DE FONCTIONNEMENT (12)</b>	<b>15 000,00</b>
--	------------------

(1) Voir état I-B pour la comparaison par rapport au budget précédent.

(2) Proposition formulée par le président pour l'exercice N.

(3) Hors recettes imputées au chapitre 018.

(4) Sauf 165, 166 et 16449.

(5) En dépenses, le chapitre 22 retrace les travaux d'investissement réalisés sur les biens reçus en affectation. En recette, il retrace, le cas échéant, l'annulation de tels travaux effectués sur un exercice antérieur.

(6) Le compte 1068 n'est pas un chapitre mais un article du chapitre 10.

(7) Le compte 138 n'est pas un chapitre mais une subdivision du chapitre 13.

(8) A servir uniquement lorsque la collectivité effectue une dotation initiale en espèces au profit d'un service public non personnalisé qu'elle crée.

(9) Seul le total des opérations pour compte de tiers figure sur cet état (voir le détail en IV-B5).

(10) DF 023 = RI 021 ; DI 040 = RF 042 ; RI 040 = DF 042 ; DI 041 = RI 041.

(11) Les comptes 15, 29, 39, 49 et 59 peuvent figurer dans le détail du chapitre si la collectivité a opté pour le régime des provisions budgétaires, conformément aux dispositions législatives et

réglementaires applicables.

(12) Solde de l'opération DF 023 + DF 042 – RF 042 ou solde de l'opération RI 021 + RI 040 – DI 040.

(13) Le chapitre 204 « Subventions d'équipement versées » est un chapitre globalisé regroupant les comptes 204 et 2324.

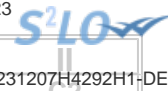

## II – PRESENTATION GENERALE DU BUDGET EQUILIBRE FINANCIER – SECTION DE FONCTIONNEMENT

### DEPENSES DE FONCTIONNEMENT

Chap.	Libellé	Pour mémoire, budget précédent (1)	Restes à réaliser N-1	Propositions nouvelles (2)	Vote de l'assemblée	TOTAL (= RAR + vote)
011	Charges à caractère général (3)	0,00	0,00	1 081 396,00	1 081 396,00	1 081 396,00
012	Charges de personnel et frais assimilés (3)	0,00	0,00	3 695 614,00	3 695 614,00	3 695 614,00
014	Atténuations de produits	0,00	0,00	0,00	0,00	0,00
016	APA	0,00	0,00	0,00	0,00	0,00
017	RSA / Régularisations de RMI	0,00	0,00	0,00	0,00	0,00
65	Autres charges de gestion courante (sauf 6586) (3)	0,00	0,00	7 000,00	7 000,00	7 000,00
6586	Frais fonctionnement des groupes d'élus	0,00	0,00	0,00	0,00	0,00
<b>Total des dépenses de gestion courante</b>		<b>0,00</b>	<b>0,00</b>	<b>4 784 010,00</b>	<b>4 784 010,00</b>	<b>4 784 010,00</b>
66	Charges financières	0,00	0,00	0,00	0,00	0,00
67	Charges spécifiques (3)	0,00	0,00	0,00	0,00	0,00
68	Dotations aux provisions, dépréciations (semi-budgétaires) (3)	0,00		0,00	0,00	0,00
<b>Total des dépenses réelles de fonctionnement</b>		<b>0,00</b>	<b>0,00</b>	<b>4 784 010,00</b>	<b>4 784 010,00</b>	<b>4 784 010,00</b>

023	Virement à la section d'investissement (4)	0,00		0,00	0,00	0,00
042	Opérations ordre transf. entre sections (4) (5)	0,00		15 000,00	15 000,00	15 000,00
043	Opérations ordre intérieur de la section (4)	0,00		0,00	0,00	0,00
<b>Total des dépenses d'ordre de fonctionnement</b>		<b>0,00</b>		<b>15 000,00</b>	<b>15 000,00</b>	<b>15 000,00</b>

<b>TOTAL</b>	<b>0,00</b>	<b>0,00</b>	<b>4 799 010,00</b>	<b>4 799 010,00</b>	<b>4 799 010,00</b>
--------------	-------------	-------------	---------------------	---------------------	---------------------

+

<b>D 002 RESULTAT REPORTE OU ANTICIPE</b>	<b>0,00</b>
---	-------------

=

<b>TOTAL DES DEPENSES DE FONCTIONNEMENT CUMULEES</b>	<b>4 799 010,00</b>
--	---------------------

(1) Voir état I-B pour la comparaison par rapport au budget précédent.

(2) Proposition formulée par le président pour l'exercice N.

(3) Hors dépenses imputées aux chapitres 016 et 017.

(4) DF 023 = RI 021 ; DI 040 = RF 042 ; RI 040 = DF 042 ; DF 043 = RF 043.

(5) Les comptes 68 peuvent figurer dans le détail du chapitre si la collectivité a opté pour le régime des provisions budgétaires, conformément aux dispositions législatives et réglementaires applicables.



**II – PRESENTATION GENERALE DU BUDGET**  
**EQUILIBRE FINANCIER – SECTION DE FONCTIONNEMENT**

**II**

**C2**

**RECETTES DE FONCTIONNEMENT**

Chap.	Libellé	Pour mémoire, budget précédent (1)	Restes à réaliser N-1	Propositions nouvelles (2)	Vote de l'assemblée	TOTAL (= RAR + vote)
013	Atténuations de charges (3)	0,00	0,00	0,00	0,00	0,00
016	APA	0,00	0,00	0,00	0,00	0,00
017	RSA / Régularisations de RMI	0,00	0,00	0,00	0,00	0,00
70	Prod. services, domaine, ventes diverses	0,00	0,00	320 000,00	320 000,00	320 000,00
73	Impôts et taxes (sauf le 731)	0,00	0,00	0,00	0,00	0,00
731	Fiscalité locale	0,00	0,00	0,00	0,00	0,00
74	Dotations et participations (3)	0,00	0,00	4 465 010,00	4 465 010,00	4 465 010,00
75	Autres produits de gestion courante (3)	0,00	0,00	14 000,00	14 000,00	14 000,00
<b>Total des recettes de gestion courante</b>		<b>0,00</b>	<b>0,00</b>	<b>4 799 010,00</b>	<b>4 799 010,00</b>	<b>4 799 010,00</b>
76	Produits financiers	0,00	0,00	0,00	0,00	0,00
77	Produits spécifiques (3)	0,00	0,00	0,00	0,00	0,00
78	Reprises amort., dépréciations, prov. (semi-budgétaires) (3)	0,00		0,00	0,00	0,00
<b>Total des recettes réelles de fonctionnement</b>		<b>0,00</b>	<b>0,00</b>	<b>4 799 010,00</b>	<b>4 799 010,00</b>	<b>4 799 010,00</b>

042	Opérations ordre transf. entre sections (4) (5)	0,00		0,00	0,00	0,00
043	Opérations ordre intérieur de la section (4)	0,00		0,00	0,00	0,00
<b>Total des recettes d'ordre de fonctionnement</b>		<b>0,00</b>		<b>0,00</b>	<b>0,00</b>	<b>0,00</b>

<b>TOTAL</b>		<b>0,00</b>	<b>0,00</b>	<b>4 799 010,00</b>	<b>4 799 010,00</b>	<b>4 799 010,00</b>
--------------	--	-------------	-------------	---------------------	---------------------	---------------------

+

<b>R 002 RESULTAT REPORTE OU ANTICIPE</b>						<b>0,00</b>
---	--	--	--	--	--	-------------

=

<b>TOTAL DES RECETTES DE FONCTIONNEMENT CUMULEES</b>						<b>4 799 010,00</b>
--	--	--	--	--	--	---------------------

**Pour information :**

<b>AUTOFINANCEMENT PREVISIONNEL DÉGAGÉ AU PROFIT DE LA SECTION D'INVESTISSEMENT (6)</b>	<b>15 000,00</b>
---	------------------

Il s'agit, pour un budget voté en équilibre, des ressources propres correspondant à l'excédent des recettes réelles de fonctionnement sur les dépenses réelles de fonctionnement. Il sert à financer le remboursement du capital de la dette et les nouveaux investissements de la collectivité.

(1) Voir état I-B pour la comparaison par rapport au budget précédent.

(2) Proposition formulée par le président pour l'exercice N.

(3) Hors recettes imputées aux chapitres 016 et 017.

(4) DF 023 = RI 021 ; DI 040 = RF 042 ; RI 040 = DF 042 ; DF 043 = RF 043.

(5) Les comptes 78 peuvent figurer dans le détail du chapitre si la collectivité a opté pour le régime des provisions budgétaires, conformément aux dispositions législatives et réglementaires applicables.

(6) Solde de l'opération DF 023 + DF 042 – RF 042 ou solde de l'opération RI 021 + RI 040 – DI 040.



## II – PRESENTATION GENERALE DU BUDGET

### BALANCE GENERALE – DEPENSES

#### DEPENSES D'INVESTISSEMENT (y compris RAR)

INVESTISSEMENT		Opérations réelles (1)	Opérations d'ordre (2)	TOTAL
10	Dotations, fonds divers et réserves	0,00	0,00	0,00
13	Subventions d'investissement (3)	0,00	0,00	0,00
15	Provisions pour risques et charges (4)		0,00	0,00
16	Emprunts et dettes assimilées (sauf 1688 non budgétaire)	0,00	0,00	0,00
18	Cpte de liaison : affectation (BA,régie)	(7) 0,00		0,00
	Total des opérations d'équipement	45 000,00		45 000,00
20	Immobilisations incorporelles (sauf 204) (3) (5)	0,00	0,00	0,00
204	Subventions d'équipement versées (3) (5) (10)	0,00	0,00	0,00
21	Immobilisations corporelles (3) (5)	0,00	0,00	0,00
22	Immobilisations reçues en affectation (3) (5)	(8) 0,00	0,00	0,00
23	Immobilisations en cours (3) (sauf 2324) (5)	0,00	0,00	0,00
018	RSA	0,00	0,00	0,00
26	Participations et créances rattachées	0,00	0,00	0,00
27	Autres immobilisations financières (3)	15 000,00	0,00	15 000,00
28	Amortissement des immobilisations (reprises)		0,00	0,00
29	Dépréciations des immobilisations (4)		0,00	0,00
39	Dépréciation des stocks et en-cours (4)		0,00	0,00
3...	Stocks et en-cours		0,00	0,00
198	Neutralisation des amortissements		0,00	0,00
45	Chapitres d'opérations pour compte de tiers (6)	0,00	0,00	0,00
481	Charges à rép. sur plusieurs exercices		0,00	0,00
49	Dépréciation des comptes de tiers (4)		0,00	0,00
59	Dépréciation des comptes financiers (4)		0,00	0,00
<b>Dépenses d'investissement – Total</b>		<b>60 000,00</b>	<b>0,00</b>	<b>60 000,00</b>

+

<b>D 001 SOLDE D'EXECUTION NEGATIF REPORTE OU ANTICIPE</b>	<b>0,00</b>
--	-------------

=

<b>TOTAL DES DEPENSES D'INVESTISSEMENT CUMULEES</b>	<b>60 000,00</b>
---	------------------

#### DEPENSES DE FONCTIONNEMENT (y compris RAR)

FONCTIONNEMENT		Opérations réelles (1)	Opérations d'ordre (2)	TOTAL
011	Charges à caractère général (9)	1 081 396,00		1 081 396,00
012	Charges de personnel et frais assimilés (9)	3 695 614,00		3 695 614,00
014	Atténuations de produits	0,00		0,00
016	APA	0,00		0,00
017	RSA / Régularisations de RMI	0,00		0,00
60	Achats et variation des stocks		0,00	0,00
65	Autres charges de gestion courante (sauf 6586) (9)	7 000,00	0,00	7 000,00
6586	Frais fonctionnement des groupes d'élus	0,00		0,00
66	Charges financières	0,00	0,00	0,00
67	Charges spécifiques (9)	0,00	0,00	0,00
68	Dot. aux amortissements et provisions (9)	0,00	15 000,00	15 000,00
71	Production stockée (ou déstockage)		0,00	0,00
023	Virement à la section d'investissement		0,00	0,00
<b>Dépenses de fonctionnement – Total</b>		<b>4 784 010,00</b>	<b>15 000,00</b>	<b>4 799 010,00</b>

+

<b>D 002 RESULTAT REPORTE OU ANTICIPE</b>	<b>0,00</b>
---	-------------

=

<b>TOTAL DES DEPENSES DE FONCTIONNEMENT CUMULEES</b>	<b>4 799 010,00</b>
--	---------------------

(1) Y compris les opérations relatives au rattachement et les opérations d'ordre semi-budgétaires.

(2) Voir la liste des opérations d'ordre de l'instruction budgétaire et comptable M. 57.

(3) Hors dépenses imputées au chapitre 018.

(4) Ces chapitres ne sont à renseigner que si la collectivité applique le régime des provisions budgétaires, conformément aux dispositions législatives et réglementaires applicables.

(5) Hors chapitres opérations.

(6) Seul le total des opérations pour compte de tiers figure sur cet état (voir le détail en IV-B5).

(7) A utiliser uniquement dans le cas où la collectivité effectuerait une dotation initiale au profit d'un service public doté de la seule autonomie financière.

(8) A utiliser uniquement dans le cas où la collectivité effectuerait des dépenses sur des biens affectés.

(9) Hors dépenses imputées aux chapitres 016 et 017.

(10) Le chapitre 204 « Subventions d'équipement versées » est un chapitre globalisé regroupant les comptes 204 et 2324.

## II – PRESENTATION GENERALE DU BUDGET

### BALANCE GENERALE – RECETTES

#### RECETTES D'INVESTISSEMENT (y compris RAR)

INVESTISSEMENT	Opérations réelles (1)	Opérations d'ordre (2)	TOTAL
10 Dotations, fonds divers et réserves (sauf 1068)	0,00	0,00	0,00
13 Subventions d'investissement (reçues) (3)	30 000,00	0,00	30 000,00
15 Provisions pour risques et charges (4)		0,00	0,00
16 Emprunts et dettes assimilées (sauf 1688 non budgétaire)	0,00	0,00	0,00
18 Cpte de liaison : affectation (BA,régie)	(6) 0,00		0,00
20 Immobilisations incorporelles (sauf le 204) (3)	0,00	0,00	0,00
204 Subventions d'équipement versées (3) (9)	0,00	0,00	0,00
21 Immobilisations corporelles (3)	0,00	0,00	0,00
22 Immobilisations reçues en affectation (3)	(7) 0,00	0,00	0,00
23 Immobilisations en cours(sauf 2324) (3)	0,00	0,00	0,00
018 RSA	0,00	0,00	0,00
26 Participations et créances rattachées	0,00	0,00	0,00
27 Autres immobilisations financières (3)	15 000,00	0,00	15 000,00
28 Amortissement des immobilisations		15 000,00	15 000,00
29 Dépréciations des immobilisations (4)		0,00	0,00
39 Dépréciation des stocks et en-cours (4)		0,00	0,00
3... Stocks et en-cours		0,00	0,00
45 Chapitres d'opérations pour compte de tiers (5)	0,00	0,00	0,00
481 Charges à rép. sur plusieurs exercices		0,00	0,00
49 Dépréciation des comptes de tiers (4)		0,00	0,00
59 Dépréciation des comptes financiers (4)		0,00	0,00
021 Virement de la section de fonctionnement		0,00	0,00
024 Produits des cessions d'immobilisations	0,00		0,00
<b>Recettes d'investissement – Total</b>	<b>45 000,00</b>	<b>15 000,00</b>	<b>60 000,00</b>

+

R 001 SOLDE D'EXECUTION POSITIF REPORTE OU ANTICIPE

0,00

+

R 1068 AFFECTATION DU RESULTAT

0,00

=

TOTAL DES RECETTES D'INVESTISSEMENT CUMULEES

60 000,00

#### RECETTES DE FONCTIONNEMENT (y compris RAR)

FONCTIONNEMENT	Opérations réelles (1)	Opérations d'ordre (2)	TOTAL
013 Atténuations de charges (8)	0,00		0,00
016 APA	0,00		0,00
017 RSA / Régularisations de RMI	0,00		0,00
60 Achats et variation des stocks		0,00	0,00
70 Prod. services, domaine, ventes diverses	320 000,00		320 000,00
71 Production stockée (ou déstockage)		0,00	0,00
72 Production immobilisée		0,00	0,00
73 Impôts et taxes (sauf 731)	0,00		0,00
731 Fiscalité locale	0,00		0,00
74 Dotations et participations (8)	4 465 010,00		4 465 010,00
75 Autres produits de gestion courante (8)	14 000,00	0,00	14 000,00
76 Produits financiers	0,00	0,00	0,00
77 Produits spécifiques (8)	0,00	0,00	0,00
78 Reprise sur amortissements et provisions (8)	0,00	0,00	0,00
79 Transferts de charges		0,00	0,00
<b>Recettes de fonctionnement – Total</b>	<b>4 799 010,00</b>	<b>0,00</b>	<b>4 799 010,00</b>

+

R 002 RESULTAT REPORTE OU ANTICIPE

0,00

=

TOTAL DES RECETTES DE FONCTIONNEMENT CUMULEES

4 799 010,00

- (1) Y compris les opérations relatives au rattachement et les opérations d'ordre semi-budgétaires.
- (2) Voir la liste des opérations d'ordre de l'instruction budgétaire et comptable M. 57.
- (3) Hors recettes imputées au chapitre 018.
- (4) Ces chapitres ne sont à renseigner que si la collectivité applique le régime des provisions budgétaires, conformément aux dispositions législatives et réglementaires applicables.
- (5) Seul le total des opérations pour compte de tiers figure sur cet état (voir le détail en IV-B5).
- (6) A utiliser uniquement dans le cas où la collectivité effectuerait une dotation initiale au profit d'un service public doté de la seule autonomie financière.
- (7) A utiliser uniquement dans le cas où la collectivité effectuerait des dépenses sur des biens affectés.
- (8) Hors recettes imputées aux chapitres 016 et 017.
- (9) Le chapitre 204 « Subventions d'équipement versées » est un chapitre globalisé regroupant les comptes 204 et 2324.

### III – VOTE DU BUDGET

#### SECTION D'INVESTISSEMENT – VUE D'ENSEMBLE – DEPENSES – AP NOUVELLES ET CREDITS DE L'EXERCICE

#### DEPENSES

Chapitre		Pour mémoire, budget précédent (1)	RAR N-1 I	Vote de l'assemblée sur les AP lors de la séance budgétaire (2)	Propositions nouvelles	Vote de l'assemblée II	Pour information, dépenses gérées dans le cadre d'une AP	Pour information, dépenses gérées hors AP	TOTAL (RAR N-1 + Vote) III = I + II
<b>TOTAL</b>		<b>0,00</b>	<b>0,00</b>	<b>245 000,00</b>	<b>60 000,00</b>	<b>60 000,00</b>	<b>45 000,00</b>	<b>15 000,00</b>	<b>60 000,00</b>
018	RSA	0,00	0,00	0,00	0,00	0,00	0,00	0,00	0,00
20	Immobilisations incorporelles (sauf 204)	0,00	0,00	0,00	0,00	0,00	0,00	0,00	0,00
204	Subventions d'équipement versées (9)	0,00	0,00	0,00	0,00	0,00	0,00	0,00	0,00
21	Immobilisations corporelles	0,00	0,00	0,00	0,00	0,00	0,00	0,00	0,00
22	Immobilisations reçues en affectation	0,00	0,00	0,00	0,00	0,00	0,00	0,00	0,00
23	Immobilisations en cours (sauf 2324)	0,00	0,00	0,00	0,00	0,00	0,00	0,00	0,00
	Total des opérations d'équipement (3)	0,00	0,00	245 000,00	45 000,00	45 000,00	45 000,00	0,00	45 000,00
<b>Total des dépenses d'équipement</b>		<b>0,00</b>	<b>0,00</b>	<b>245 000,00</b>	<b>45 000,00</b>	<b>45 000,00</b>	<b>45 000,00</b>	<b>0,00</b>	<b>45 000,00</b>
10	Dotations, fonds divers et réserves	0,00	0,00		0,00	0,00		0,00	0,00
13	Subventions d'investissement	0,00	0,00		0,00	0,00		0,00	0,00
16	Emprunts et dettes assimilées (sauf 1688 non budgétaire)	0,00	0,00		0,00	0,00		0,00	0,00
18	Cpte de liaison : affectation (BA,régie)	0,00	0,00		0,00	0,00		0,00	0,00
26	Participations et créances rattachées	0,00	0,00	0,00	0,00	0,00	0,00	0,00	0,00
27	Autres immobilisations financières	0,00	0,00	0,00	15 000,00	15 000,00	0,00	15 000,00	15 000,00
020	Dépenses imprévues (dans le cadre d'une AP)			0,00					
<b>Total des dépenses financières</b>		<b>0,00</b>	<b>0,00</b>	<b>0,00</b>	<b>15 000,00</b>	<b>15 000,00</b>	<b>0,00</b>	<b>15 000,00</b>	<b>15 000,00</b>
45	Chapitres d'opérations pour compte de tiers (4)	0,00	0,00	0,00	0,00	0,00	0,00	0,00	0,00
<b>Total des dépenses réelles</b>		<b>0,00</b>	<b>0,00</b>	<b>245 000,00</b>	<b>60 000,00</b>	<b>60 000,00</b>	<b>45 000,00</b>	<b>15 000,00</b>	<b>60 000,00</b>
040	Opérations ordre transf. entre sections (5) (6)	0,00			0,00	0,00		0,00	0,00
041	Opérations patrimoniales (7)	0,00			0,00	0,00		0,00	0,00
<b>Total des dépenses d'ordre</b>		<b>0,00</b>			<b>0,00</b>	<b>0,00</b>		<b>0,00</b>	<b>0,00</b>

D001 Solde d'exécution négatif reporté ou anticipé (8)

0,00

Total des dépenses d'investissement cumulées

60 000,00

(1) Voir état I-B pour le contenu du budget précédent.

- (2) Il s'agit des AP nouvelles qui sont votées lors de la séance d'adoption du budget. Cela concerne les AP relatives à de nouvelles programmations pluriannuelles mais également les AP modifiant un stock d'AP existant.
- (3) Voir l'état III-A2.1 pour le détail des opérations d'équipement.
- (4) Voir l'état IV-B5 pour le détail des opérations pour compte de tiers.
- (5) Cf. définition du chapitre des opérations d'ordre (*DI 040 = RF 042*).
- (6) Aucune prévision budgétaire ne doit figurer à l'article 192 (cf. chapitre 024 « produit des cessions d'immobilisations »).
- (7) Cf. définition du chapitre des opérations d'ordre (*DI 041 = RI 041*).
- (8) Le solde d'exécution reporté est le résultat constaté de l'exercice précédent qui fait l'objet d'un report et non d'un vote de l'assemblée délibérante. Inscrire en cas de reprise des résultats de l'exercice précédent (après vote du compte administratif ou si reprise anticipée des résultats).
- (9) Le chapitre 204 « Subventions d'équipement versées » est un chapitre globalisé regroupant les comptes 204 et 2324.

Envoyé en préfecture le 15/12/2023

Reçu en préfecture le 15/12/2023

Publié le



ID : 045-214502346-20231207-231207H4292H1-DE

## III – VOTE DU BUDGET

## SECTION D'INVESTISSEMENT – VUE D'ENSEMBLE – RECETTES

A

## RECETTES

Chapitre		Pour mémoire, budget précédent (1)	RAR N-1	Propositions nouvelles	Vote de l'assemblée	TOTAL (RAR N-1 + Vote)
			I		II	III = I + II
<b>TOTAL</b>		<b>0,00</b>	<b>0,00</b>	<b>60 000,00</b>	<b>60 000,00</b>	<b>60 000,00</b>
018	RSA	0,00	0,00	0,00	0,00	0,00
13	Subventions d'investissement (hors 138)	0,00	0,00	30 000,00	30 000,00	30 000,00
16	Emprunts et dettes assimilées (hors 16449, 165, 166 et 1688 non budgétaire)	0,00	0,00	0,00	0,00	0,00
20	Immobilisations incorporelles (sauf 204)	0,00	0,00	0,00	0,00	0,00
204	Subventions d'équipement versées (9)	0,00	0,00	0,00	0,00	0,00
21	Immobilisations corporelles	0,00	0,00	0,00	0,00	0,00
22	Immobilisations reçues en affectation	0,00	0,00	0,00	0,00	0,00
23	Immobilisations en cours (sauf 2324)	0,00	0,00	0,00	0,00	0,00
<b>Total des recettes d'équipement</b>		<b>0,00</b>	<b>0,00</b>	<b>30 000,00</b>	<b>30 000,00</b>	<b>30 000,00</b>
10	Dotations, fonds divers et réserves (sauf 1068)	0,00	0,00	0,00	0,00	0,00
138	Autres subventions invest. non transf.	0,00	0,00	0,00	0,00	0,00
16	Emprunts et dettes assimilées (16449, 165 et 166)	0,00	0,00	0,00	0,00	0,00
18	Cpte de liaison : affectation (BA,régie)	0,00	0,00	0,00	0,00	0,00
26	Participations et créances rattachées	0,00	0,00	0,00	0,00	0,00
27	Autres immobilisations financières	0,00	0,00	15 000,00	15 000,00	15 000,00
024	Produits des cessions d'immobilisations	0,00	0,00	0,00	0,00	0,00
<b>Total des recettes financières</b>		<b>0,00</b>	<b>0,00</b>	<b>15 000,00</b>	<b>15 000,00</b>	<b>15 000,00</b>
45	Chapitres d'opérations pour compte de tiers (2)	0,00	0,00	0,00	0,00	0,00
<b>Total des recettes réelles</b>		<b>0,00</b>	<b>0,00</b>	<b>45 000,00</b>	<b>45 000,00</b>	<b>45 000,00</b>
021	Virement de la section de fonctionnement	0,00		0,00	0,00	0,00
040	Opérations ordre transf. entre sections (3) (4) (5)	0,00		15 000,00	15 000,00	15 000,00
041	Opérations patrimoniales (6)	0,00		0,00	0,00	0,00
<b>Total des recettes d'ordre</b>		<b>0,00</b>		<b>15 000,00</b>	<b>15 000,00</b>	<b>15 000,00</b>

R001 Solde d'exécution positif reporté ou anticipé (7) 0,00

Affectation au compte 1068 (8) 0,00

Total des recettes d'investissement cumulées 60 000,00

(1) Voir état I-B pour le contenu du budget précédent.



(2) Voir l'état IV-B5 pour le détail des opérations pour compte de tiers.

(3) Cf. définition du chapitre des opérations d'ordre (*RI 040 = DF 042*).

(4) Les comptes 15, 29, 39, 49 et 59 peuvent figurer dans le détail du chapitre si la collectivité a opté pour le régime des provisions budgétaires, conformément aux dispositions législatives et réglementaires applicables.

(5) Aucune prévision budgétaire ne doit figurer à l'article 192 (cf. chapitre 024 « produit des cessions d'immobilisations »).

(6) Cf. définition du chapitre des opérations d'ordre (*DI 041 = RI 041*).

(7) Le solde d'exécution reporté est le résultat constaté de l'exercice précédent qui fait l'objet d'un report et non d'un vote de l'assemblée délibérante. Inscrire en cas de reprise des résultats de l'exercice précédent (après vote du compte administratif ou si reprise anticipée des résultats).

(8) Le montant inscrit doit être conforme à la délibération d'affectation du résultat. Ce montant ne fait donc pas l'objet d'un nouveau vote.

(9) Le chapitre 204 « Subventions d'équipement versées » est un chapitre globalisé regroupant les comptes 204 et 2324.

Envoyé en préfecture le 15/12/2023

Reçu en préfecture le 15/12/2023

Publié le



ID : 045-214502346-20231207-231207H4292H1-DE

## III – VOTE DU BUDGET

## SECTION D'INVESTISSEMENT – DEPENSES – DETAIL PAR ARTICLE

Chap. / art. (1)		Pour mémoire, budget précédent (2)	RAR N-1 I	Vote de l'assemblée sur les AP lors de la séance budgétaire (3)	Propositions nouvelles	Vote de l'assemblée II	Pour information Crédits gérés dans le cadre d'une AP	Pour information Crédits gérés hors AP	TOTAL (RAR N-1 + Vote) III = I + II
<b>TOTAL</b>		<b>0,00</b>	<b>0,00</b>	<b>245 000,00</b>	<b>60 000,00</b>	<b>60 000,00</b>	<b>45 000,00</b>	<b>15 000,00</b>	<b>60 000,00</b>
018	RSA	0,00	0,00	0,00	0,00	0,00	0,00	0,00	0,00
20	Immobilisations incorporelles (sauf 204)	0,00	0,00	0,00	0,00	0,00	0,00	0,00	0,00
204	Subventions d'équipement versées (9)	0,00	0,00	0,00	0,00	0,00	0,00	0,00	0,00
21	Immobilisations corporelles	0,00	0,00	0,00	0,00	0,00	0,00	0,00	0,00
22	Immobilisations reçues en affectation	0,00	0,00	0,00	0,00	0,00	0,00	0,00	0,00
23	Immobilisations en cours (sauf 2324)	0,00	0,00	0,00	0,00	0,00	0,00	0,00	0,00
	Total des opérations d'équipement (4)	0,00	0,00	245 000,00	45 000,00	45 000,00	45 000,00	0,00	45 000,00
<b>Total des dépenses d'équipement</b>		<b>0,00</b>	<b>0,00</b>	<b>245 000,00</b>	<b>45 000,00</b>	<b>45 000,00</b>	<b>45 000,00</b>	<b>0,00</b>	<b>45 000,00</b>
10	Dotations, fonds divers et réserves	0,00	0,00		0,00	0,00		0,00	0,00
13	Subventions d'investissement	0,00	0,00		0,00	0,00		0,00	0,00
16	Emprunts et dettes assimilées (sauf le 1688 non budgétaire)	0,00	0,00		0,00	0,00		0,00	0,00
18	Cpte de liaison : affectation (BA, régie)	0,00	0,00		0,00	0,00		0,00	0,00
26	Participations et créances rattachées	0,00	0,00	0,00	0,00	0,00	0,00	0,00	0,00
27	Autres immobilisations financières	0,00	0,00	0,00	15 000,00	15 000,00	0,00	15 000,00	15 000,00
2764	Créances/particuliers, pers. droit privé	0,00	0,00		15 000,00	15 000,00	0,00	15 000,00	15 000,00
020	Dépenses imprévues (dans le cadre d'une AP)			0,00					
<b>Total des dépenses financières</b>		<b>0,00</b>	<b>0,00</b>	<b>0,00</b>	<b>15 000,00</b>	<b>15 000,00</b>	<b>0,00</b>	<b>15 000,00</b>	<b>15 000,00</b>
45...	Opérations pour compte de tiers (5)	0,00	0,00	0,00	0,00	0,00	0,00	0,00	0,00
<b>Total des dépenses réelles</b>		<b>0,00</b>	<b>0,00</b>	<b>245 000,00</b>	<b>60 000,00</b>	<b>60 000,00</b>	<b>45 000,00</b>	<b>15 000,00</b>	<b>60 000,00</b>
040	Opérations ordre transf. entre sections (6)	0,00			0,00	0,00		0,00	0,00



**III – VOTE DU BUDGET****SECTION D'INVESTISSEMENT – VUE D'ENSEMBLE DES OPERATIONS D'EQUIPEMENT****Vue d'ensemble des chapitres des opérations d'équipement**

N° Opération	Libellé de l'opération	N° AP (1)	Pour mémoire réalisations cumulées au 01/01/N	RAR N-1	Propositions nouvelles	Vote de l'assemblée	Pour information Crédits gérés dans le cadre d'une AP	Pour information Crédits gérés hors AP
0715003	ANIMATION SOCIALE	0715003	0,00	0,00	45 000,00	45 000,00	45 000,00	0,00
<b>TOTAL</b>			<b>0,00</b>	<b>0,00</b>	<b>45 000,00</b>	<b>45 000,00</b>	<b>45 000,00</b>	<b>0,00</b>

(1) Colonne à renseigner uniquement lorsque l'opération d'équipement est afférente à une AP.



## III – VOTE DU BUDGET

## SECTION D'INVESTISSEMENT – DETAIL DES OPERATIONS D'EQUIPEMENT

(1) CHAPITRE DES OPERATIONS D'EQUIPEMENT N° : 0715003

LIBELLE : ANIMATION SOCIALE

AFFERENT A L'AUTORISATION DE PROGRAMME : 0715003

## DEPENSES

Chap. / art. (2)	Libellé	AP votée y compris ajustement	Réalisations cumulées au 01/01/N	RAR N-1	Propositions nouvelles	Vote de l'assemblée
<b>DEPENSES</b>		<b>0,00</b>	<b>0,00</b>	<b>a 0,00</b>	<b>45 000,00</b>	<b>b 45 000,00</b>
20	Immobilisations incorporelles (sauf 204)	0,00	0,00	0,00	0,00	0,00
204	Subventions d'équipement versées (6)	0,00	0,00	0,00	0,00	0,00
21	Immobilisations corporelles	0,00	0,00	0,00	45 000,00	45 000,00
21351	Bâtiments publics	0,00	0,00	0,00	30 000,00	30 000,00
2158	Autres inst., matériel, outill. techniques	0,00	0,00	0,00	5 000,00	5 000,00
21838	Autre matériel informatique	0,00	0,00	0,00	10 000,00	10 000,00
22	Immobilisations reçues en affectation	0,00	0,00	0,00	0,00	0,00
23	Immobilisations en cours (sauf 2324)	0,00	0,00	0,00	0,00	0,00

## FINANCEMENT EXTERNE (pour information) (facultatif)

Chap. / art. (2)	Libellé	Réalisations cumulées affectées à l'opération au 01/01/N	RAR N-1	Propositions nouvelles	Vote de l'assemblée
<b>TOTAL RECETTES AFFECTEES (3)</b>		<b>0,00</b>	<b>c 0,00</b>	<b>0,00</b>	<b>d 0,00</b>
13	Subventions d'investissement (reçues) (sauf 138)	0,00	0,00	0,00	0,00
16	Emprunts et dettes assimilées (4)	0,00	0,00	0,00	0,00
20	Immobilisations incorporelles (sauf le 204)	0,00	0,00	0,00	0,00
204	Subventions d'équipement versées (6)	0,00	0,00	0,00	0,00
21	Immobilisations corporelles	0,00	0,00	0,00	0,00
22	Immobilisations reçues en affectation	0,00	0,00	0,00	0,00
23	Immobilisations en cours (sauf 2324)	0,00	0,00	0,00	0,00

Solde = (c + d) – (a + b) (5)

-45 000,00

(1) Ouvrir une page par chapitre d'opération.

(2) Détailler les articles utilisés conformément au plan de comptes.

(3) Exceptionnellement, les comptes 20, 204, 21, 22 et 23 sont en recettes réelles en cas de réduction ou d'annulation de mandats donnant lieu à reversement.

(4) Sauf 165, 166 et 16449.

(5) Indiquer le signe algébrique.

(6) Le chapitre 204 « Subventions d'équipement versées » est un chapitre globalisé regroupant les comptes 204 et 2324.

**III – VOTE DU BUDGET****SECTION D'INVESTISSEMENT – DETAIL DES OPERATIONS D'EQUIPEMENT**

**(1) CHAPITRE DES OPERATIONS D'EQUIPEMENT N° : 0715003**  
**LIBELLE : ANIMATION SOCIALE**  
**NON COMPRIS DANS UNE AUTORISATION DE PROGRAMME**

**DEPENSES**

Chap. / art. (2)	Libellé	Réalisations cumulées au 01/01/N	RAR N-1	Propositions nouvelles	Vote de l'assemblée
<b>DEPENSES</b>		0,00	<b>a</b>	0,00	<b>b</b>
20	Immobilisations incorporelles (sauf 204)	0,00	0,00	0,00	0,00
204	Subventions d'équipement versées (6)	0,00	0,00	0,00	0,00
21	Immobilisations corporelles	0,00	0,00	0,00	0,00
22	Immobilisations reçues en affectation	0,00	0,00	0,00	0,00
23	Immobilisations en cours (sauf 2324)	0,00	0,00	0,00	0,00

**FINANCEMENT EXTERNE (pour information) (facultatif)**

Chap. / art. (2)	Libellé	Réalisations cumulées affectées à l'opération au 01/01/N	RAR N-1	Propositions nouvelles	Vote de l'assemblée
<b>TOTAL RECETTES AFFECTEES (3)</b>		0,00	<b>c</b>	0,00	<b>d</b>
13	Subventions d'investissement (reçues) (sauf le 138)	0,00	0,00	0,00	0,00
13141	Subv. transf. Communes membres du GFP	0,00	0,00	0,00	0,00
16	Emprunts et dettes assimilées (4)	0,00	0,00	0,00	0,00
20	Immobilisations incorporelles (sauf le 204)	0,00	0,00	0,00	0,00
204	Subventions d'équipement versées (6)	0,00	0,00	0,00	0,00
21	Immobilisations corporelles	0,00	0,00	0,00	0,00
22	Immobilisations reçues en affectation	0,00	0,00	0,00	0,00
23	Immobilisations en cours (2324)	0,00	0,00	0,00	0,00

<b>Solde = (c + d) – (a + b) (5)</b>				<b>0,00</b>
--------------------------------------	--	--	--	-------------

(1) Ouvrir une page par chapitre d'opération.

(2) Détailler les articles utilisés conformément au plan de comptes.

(3) Exceptionnellement, les comptes 20, 204, 21, 22 et 23 sont en recettes réelles en cas de réduction ou d'annulation de mandats donnant lieu à reversement.

(4) Sauf 165, 166 et 16449.

(5) Indiquer le signe algébrique.

(6) Le chapitre 204 « Subventions d'équipement versées » est un chapitre globalisé regroupant les comptes 204 et 2324.



### III – VOTE DU BUDGET

#### SECTION D'INVESTISSEMENT – RECETTES – DETAIL PAR ARTICLE

Chap. / art. (1)		Pour mémoire, budget précédent (2)	RAR N-1	Propositions nouvelles	Vote de l'assemblée	TOTAL (RAR N-1 + Vote)
			I		II	III = I + II
<b>TOTAL</b>		<b>0,00</b>	<b>0,00</b>	<b>60 000,00</b>	<b>60 000,00</b>	<b>60 000,00</b>
018	RSA	0,00	0,00	0,00	0,00	0,00
13	Subventions d'investissement (hors 138)	0,00	0,00	30 000,00	30 000,00	30 000,00
13141	Subv. transf. Communes membres du GFP	0,00	0,00	30 000,00	30 000,00	30 000,00
16	Emprunts et dettes assimilées (hors 1688 non budgétaire) (3)	0,00	0,00	0,00	0,00	0,00
20	Immobilisations incorporelles (sauf 204) (4)	0,00	0,00	0,00	0,00	0,00
204	Subventions d'équipement versées (4) (10)	0,00	0,00	0,00	0,00	0,00
21	Immobilisations corporelles (4)	0,00	0,00	0,00	0,00	0,00
22	Immobilisations reçues en affectation (4)	0,00	0,00	0,00	0,00	0,00
23	Immobilisations en cours (sauf 2324) (4)	0,00	0,00	0,00	0,00	0,00
<b>Total des recettes d'équipement</b>		<b>0,00</b>	<b>0,00</b>	<b>30 000,00</b>	<b>30 000,00</b>	<b>30 000,00</b>
10	Dotations, fonds divers et réserves (sauf 1068)	0,00	0,00	0,00	0,00	0,00
138	Autres subventions invest. non transf.	0,00	0,00	0,00	0,00	0,00
16	Emprunts et dettes assimilées (16449, 165 et 166)	0,00	0,00	0,00	0,00	0,00
18	Cpte de liaison : affectation (BA, régie)	0,00	0,00	0,00	0,00	0,00
26	Participations et créances rattachées	0,00	0,00	0,00	0,00	0,00
27	Autres immobilisations financières	0,00	0,00	15 000,00	15 000,00	15 000,00
2764	Créances/particuliers, pers. droit privé	0,00	0,00	15 000,00	15 000,00	15 000,00
024	Produits des cessions d'immobilisations	0,00	0,00	0,00	0,00	0,00
<b>Total des recettes financières</b>		<b>0,00</b>	<b>0,00</b>	<b>15 000,00</b>	<b>15 000,00</b>	<b>15 000,00</b>
45	Chapitres d'opérations pour compte de tiers (5)	0,00	0,00	0,00	0,00	0,00
<b>Total des recettes réelles</b>		<b>0,00</b>	<b>0,00</b>	<b>45 000,00</b>	<b>45 000,00</b>	<b>45 000,00</b>
021	Virement de la section de fonctionnement	0,00		0,00	0,00	0,00
040	Opérations ordre transf. entre sections (6) (7) (8)	0,00		15 000,00	15 000,00	15 000,00
28158	Autres inst., matériel, outill. techniques	0,00		5 000,00	5 000,00	5 000,00
281838	Autre matériel informatique	0,00		10 000,00	10 000,00	10 000,00
041	Opérations patrimoniales (9)	0,00		0,00	0,00	0,00
<b>Total des recettes d'ordre</b>		<b>0,00</b>		<b>15 000,00</b>	<b>15 000,00</b>	<b>15 000,00</b>

(1) Détailler les articles utilisés conformément au plan de comptes.

(2) Voir état I-B pour le contenu du budget précédent.

(3) Sauf 165, 166 et 16449.

(4) Exceptionnellement, les comptes 20, 204, 21, 22 et 23 sont en recettes réelles en cas de réduction ou d'annulation de mandats donnant lieu à reversement.

(5) Voir l'annexe IV-B5 pour le détail des opérations pour compte de tiers.

(6) Cf. définition du chapitre des opérations d'ordre (RI 040 = DF 042).

(7) Les comptes 15, 29, 39, 49 et 59 peuvent figurer dans le détail du chapitre si la collectivité a opté pour le régime des provisions budgétaires, conformément aux dispositions législatives et réglementaires applicables.

(8) Aucune prévision budgétaire ne doit figurer à l'article 192 (cf. chapitre 024 « produit des cessions d'immobilisations »).

(9) Cf. définition du chapitre des opérations d'ordre (*DI 041 = RI 041*).

(10) Le chapitre 204 « Subventions d'équipement versées » est un chapitre globalisé regroupant les comptes 204 et 2324.

Envoyé en préfecture le 15/12/2023

Reçu en préfecture le 15/12/2023

Publié le



ID : 045-214502346-20231207-231207H4292H1-DE





### III – VOTE DU BUDGET

#### SECTION DE FONCTIONNEMENT – VUE D'ENSEMBLE – AE NOUVELLES ET CREDITS DE L'EXERCICE

#### DEPENSES

Chap.	Libellé	Pour mémoire, budget précédent (1)	RAR N-1 I	Vote de l'assemblée sur les AE lors de la séance budgétaire (2)	Propositions nouvelles	Vote de l'assemblée II	Pour information, dépenses gérées dans le cadre d'une AE	Pour information, dépenses gérées hors AE	TOTAL (RAR N-1 + Vote) III = I + II
<b>TOTAL</b>		<b>0,00</b>	<b>0,00</b>	<b>0,00</b>	<b>4 799 010,00</b>	<b>4 799 010,00</b>	<b>0,00</b>	<b>4 799 010,00</b>	<b>4 799 010,00</b>
011	Charges à caractère général (3)	0,00	0,00	0,00	1 081 396,00	1 081 396,00	0,00	1 081 396,00	1 081 396,00
012	Charges de personnel et frais assimilés (3)	0,00	0,00		3 695 614,00	3 695 614,00		3 695 614,00	3 695 614,00
014	Atténuations de produits	0,00	0,00		0,00	0,00		0,00	0,00
016	APA	0,00	0,00	0,00	0,00	0,00	0,00	0,00	0,00
017	RSA / Régularisations de RMI	0,00	0,00	0,00	0,00	0,00	0,00	0,00	0,00
65	Autres charges de gestion courante (sauf 6586) (3)	0,00	0,00	0,00	7 000,00	7 000,00	0,00	7 000,00	7 000,00
6586	Frais fonctionnement des groupes d'élus	0,00	0,00		0,00	0,00		0,00	0,00
<b>Total des dépenses de gestion des services</b>		<b>0,00</b>	<b>0,00</b>	<b>0,00</b>	<b>4 784 010,00</b>	<b>4 784 010,00</b>	<b>0,00</b>	<b>4 784 010,00</b>	<b>4 784 010,00</b>
66	Charges financières	0,00	0,00		0,00	0,00		0,00	0,00
67	Charges spécifiques (3)	0,00	0,00		0,00	0,00		0,00	0,00
68	Dotations aux provisions, dépréciations (semi-budgétaires) (3)	0,00			0,00	0,00		0,00	0,00
022	Dépenses imprévues (dans le cadre d'une AE)			0,00					
<b>Total des dépenses financières</b>		<b>0,00</b>	<b>0,00</b>	<b>0,00</b>	<b>0,00</b>	<b>0,00</b>		<b>0,00</b>	<b>0,00</b>
<b>Total des dépenses réelles</b>		<b>0,00</b>	<b>0,00</b>	<b>0,00</b>	<b>4 784 010,00</b>	<b>4 784 010,00</b>	<b>0,00</b>	<b>4 784 010,00</b>	<b>4 784 010,00</b>
023	Virement à la section d'investissement	0,00			0,00	0,00		0,00	0,00
042	Opérations ordre transf. entre sections (4)	0,00			15 000,00	15 000,00		15 000,00	15 000,00
043	Opérations ordre intérieur de la section	0,00			0,00	0,00		0,00	0,00
<b>Total des dépenses d'ordre</b>		<b>0,00</b>			<b>15 000,00</b>	<b>15 000,00</b>		<b>15 000,00</b>	<b>15 000,00</b>

D002 Résultat reporté ou anticipé (5)

0,00

Total des dépenses de fonctionnement cumulées

4 799 010,00

(1) Voir état I-B pour le contenu du budget précédent.

(2) Il s'agit des AE nouvelles qui sont votées lors de la séance d'adoption du budget. Cela concerne les AE relatives à de nouveaux engagements pluriannuels mais également les AE modifiant un stock d'AE existant.

(3) Hors dépenses imputées aux chapitres 016 et 017.

(4) Les comptes 68 peuvent figurer dans le détail du chapitre si la collectivité a opté pour le régime des provisions budgétaires, conformément aux dispositions législatives et réglementaires applicables.

(5) Inscrire en cas de reprise des résultats de l'exercice précédent (après vote du compte administratif) ou si reprise anticipée des résultats.

Envoyé en préfecture le 15/12/2023

Reçu en préfecture le 15/12/2023

Publié le



ID : 045-214502346-20231207-231207H4292H1-DE

**III – VOTE DU BUDGET****SECTION DE FONCTIONNEMENT – VUE D'ENSEMBLE****III****B****RECETTES**

Chap.	Libellé	Pour mémoire, budget précédent (1)	RAR N-1 I	Propositions nouvelles	Vote de l'assemblée II	Total (RAR N-1 + Vote) III = I + II
<b>TOTAL</b>		<b>0,00</b>	<b>0,00</b>	<b>4 799 010,00</b>	<b>4 799 010,00</b>	<b>4 799 010,00</b>
013	Atténuations de charges (2)	0,00	0,00	0,00	0,00	0,00
016	APA	0,00	0,00	0,00	0,00	0,00
017	RSA / Régularisations de RMI	0,00	0,00	0,00	0,00	0,00
70	Prod. services, domaine, ventes diverses	0,00	0,00	320 000,00	320 000,00	320 000,00
73	Impôts et taxes (sauf 731)	0,00	0,00	0,00	0,00	0,00
731	Fiscalité locale	0,00	0,00	0,00	0,00	0,00
74	Dotations et participations (2)	0,00	0,00	4 465 010,00	4 465 010,00	4 465 010,00
75	Autres produits de gestion courante (2)	0,00	0,00	14 000,00	14 000,00	14 000,00
<b>Total des recettes de gestion des services</b>		<b>0,00</b>	<b>0,00</b>	<b>4 799 010,00</b>	<b>4 799 010,00</b>	<b>4 799 010,00</b>
76	Produits financiers	0,00	0,00	0,00	0,00	0,00
77	Produits spécifiques (2)	0,00	0,00	0,00	0,00	0,00
78	Reprises amort., dépréciations, prov. (semi-budgétaires) (2)	0,00		0,00	0,00	0,00
<b>Total des recettes financières</b>		<b>0,00</b>	<b>0,00</b>	<b>0,00</b>	<b>0,00</b>	<b>0,00</b>
<b>Total des recettes réelles</b>		<b>0,00</b>	<b>0,00</b>	<b>4 799 010,00</b>	<b>4 799 010,00</b>	<b>4 799 010,00</b>
042	Opérations ordre transf. entre sections (3) (4) (5)	0,00		0,00	0,00	0,00
043	Opérations ordre intérieur de la section (6)	0,00		0,00	0,00	0,00
<b>Total des recettes d'ordre</b>		<b>0,00</b>		<b>0,00</b>	<b>0,00</b>	<b>0,00</b>

**R002 Résultat reporté ou anticipé (7)****0,00****Total des recettes de fonctionnement cumulées****4 799 010,00**

(1) Voir état I-B pour le contenu du budget précédent.

(2) Hors recettes imputées aux chapitres 016 et 017.

(3) Cf. définition du chapitre des opérations d'ordre (RF 042 = DI 040).

(4) Les comptes 78 peuvent figurer dans le détail du chapitre si la collectivité a opté pour le régime des provisions budgétaires, conformément aux dispositions législatives et réglementaires applicables.

(5) Aucune prévision budgétaire ne doit figurer aux articles 775 et 776 (cf. chapitre 024 « produit des cessions d'immobilisations »).

(6) Chapitre destiné à retracer les opérations particulières telles que les opérations de stocks ou liées à la tenue d'un inventaire permanent simplifié.

(7) Inscrire en cas de reprise des résultats de l'exercice précédent (après vote du compte administratif) ou si reprise anticipée des résultats.

**III – VOTE DU BUDGET**

**SECTION DE FONCTIONNEMENT – DEPENSES – DETAIL PAR ARTICLE**

Chap. / art. (1)	Libellé	Pour mémoire, budget précédent (2)	RAR N-1  I	Vote de l'assemblée sur les AE lors de la séance budgétaire (3)	Propositions nouvelles	Vote de l'assemblée  II	Pour information Crédits gérés dans le cadre d'une AE	Pour information Crédits gérés hors AE	TOTAL (RAR N-1 + Vote)  III = I + II
<b>TOTAL</b>		<b>0,00</b>	<b>0,00</b>	<b>0,00</b>	<b>4 799 010,00</b>	<b>4 799 010,00</b>	<b>0,00</b>	<b>4 799 010,00</b>	<b>4 799 010,00</b>
011	Charges à caractère général (4)	0,00	0,00	0,00	1 081 396,00	1 081 396,00	0,00	1 081 396,00	1 081 396,00
6042	Achats de prestations de services	0,00	0,00		245 000,00	245 000,00	0,00	245 000,00	245 000,00
60611	Eau et assainissement	0,00	0,00		11 500,00	11 500,00	0,00	11 500,00	11 500,00
60612	Energie - Electricité	0,00	0,00		84 000,00	84 000,00	0,00	84 000,00	84 000,00
60613	Chauffage urbain	0,00	0,00		140 000,00	140 000,00	0,00	140 000,00	140 000,00
60622	Carburants	0,00	0,00		3 500,00	3 500,00	0,00	3 500,00	3 500,00
60623	Alimentation	0,00	0,00		40 000,00	40 000,00	0,00	40 000,00	40 000,00
60631	Fournitures d'entretien	0,00	0,00		7 000,00	7 000,00	0,00	7 000,00	7 000,00
60632	Fournitures de petit équipement	0,00	0,00		35 500,00	35 500,00	0,00	35 500,00	35 500,00
60636	Habillement et vêtements de travail	0,00	0,00		350,00	350,00	0,00	350,00	350,00
6064	Fournitures administratives	0,00	0,00		8 500,00	8 500,00	0,00	8 500,00	8 500,00
60668	Autres produits pharmaceutiques	0,00	0,00		1 000,00	1 000,00	0,00	1 000,00	1 000,00
6068	Autres matières et fournitures	0,00	0,00		40 100,00	40 100,00	0,00	40 100,00	40 100,00
611	Contrats de prestations de services	0,00	0,00		5 500,00	5 500,00	0,00	5 500,00	5 500,00
6132	Locations immobilières	0,00	0,00		300,00	300,00	0,00	300,00	300,00
61358	Autres	0,00	0,00		24 300,00	24 300,00	0,00	24 300,00	24 300,00
614	Charges locatives et de copropriété	0,00	0,00		5 200,00	5 200,00	0,00	5 200,00	5 200,00
615221	Entretien, réparations bâtiments publics	0,00	0,00		43 000,00	43 000,00	0,00	43 000,00	43 000,00
61558	Entretien autres biens mobiliers	0,00	0,00		8 000,00	8 000,00	0,00	8 000,00	8 000,00
6156	Maintenance	0,00	0,00		12 000,00	12 000,00	0,00	12 000,00	12 000,00
6161	Multirisques	0,00	0,00		0,00	0,00	0,00	0,00	0,00
6182	Documentation générale et technique	0,00	0,00		5 200,00	5 200,00	0,00	5 200,00	5 200,00
6184	Versements à des organismes de formation	0,00	0,00		30 000,00	30 000,00	0,00	30 000,00	30 000,00
62268	Autres honoraires, conseils	0,00	0,00		25 000,00	25 000,00	0,00	25 000,00	25 000,00
6227	Frais d'actes et de contentieux	0,00	0,00		10 000,00	10 000,00	0,00	10 000,00	10 000,00
6234	Réceptions	0,00	0,00		4 500,00	4 500,00	0,00	4 500,00	4 500,00
6238	Divers	0,00	0,00		11 000,00	11 000,00	0,00	11 000,00	11 000,00
6248	Divers	0,00	0,00		35 000,00	35 000,00	0,00	35 000,00	35 000,00
6262	Frais de télécommunications	0,00	0,00		29 400,00	29 400,00	0,00	29 400,00	29 400,00
6281	Concours divers (cotisations)	0,00	0,00		4 500,00	4 500,00	0,00	4 500,00	4 500,00
6283	Frais de nettoyage des locaux	0,00	0,00		206 546,00	206 546,00	0,00	206 546,00	206 546,00
62875	Remb. frais aux communes membres du GFP	0,00	0,00		5 500,00	5 500,00	0,00	5 500,00	5 500,00

Chap. / art. (1)	Libellé	Pour mémoire, budget précédent (2)	RAR N-1  I	Vote de l'assemblée sur les AE lors de la séance budgétaire (3)	Propositions nouvelles	Vote de l'assemblée  II	Pour information Crédits gérés dans le cadre d'une AE	Crédits gérés hors AE	Vote)  III = I + II
62876	Remb. frais à un GFP de rattachement	0,00	0,00		0,00	0,00	0,00	0,00	0,00
012	Charges de personnel et frais assimilés (4) (5)	0,00	0,00		3 695 614,00	3 695 614,00		3 695 614,00	3 695 614,00
64111	Rémunération principale titulaires	0,00	0,00		3 680 614,00	3 680 614,00		3 680 614,00	3 680 614,00
6488	Autres	0,00	0,00		15 000,00	15 000,00		15 000,00	15 000,00
014	Atténuations de produits	0,00	0,00		0,00	0,00		0,00	0,00
016	APA	0,00	0,00	0,00	0,00	0,00	0,00	0,00	0,00
017	RSA / Régularisations de RMI	0,00	0,00	0,00	0,00	0,00	0,00	0,00	0,00
65	Autres charges de gestion courante (sauf le 6586) (4)	0,00	0,00	0,00	7 000,00	7 000,00	0,00	7 000,00	7 000,00
6558	Autres contributions obligatoires	0,00	0,00		7 000,00	7 000,00	0,00	7 000,00	7 000,00
65748	Subv.fonct.autres personnes droit privé	0,00	0,00		0,00	0,00	0,00	0,00	0,00
6586	Frais fonctionnement des groupes d'élus	0,00	0,00		0,00	0,00		0,00	0,00
<b>Total des dépenses de gestion des services</b>		<b>0,00</b>	<b>0,00</b>	<b>0,00</b>	<b>4 784 010,00</b>	<b>4 784 010,00</b>	<b>0,00</b>	<b>4 784 010,00</b>	<b>4 784 010,00</b>
66	Charges financières	0,00	0,00		0,00	0,00		0,00	0,00
67	Charges spécifiques (4)	0,00	0,00		0,00	0,00		0,00	0,00
68	Dotations aux provisions, dépréciations (semi-budgétaires) (4)	0,00			0,00	0,00		0,00	0,00
022	Dépenses imprévues (dans le cadre d'une AE)			0,00					
<b>Total des charges financières et spécifiques</b>		<b>0,00</b>	<b>0,00</b>	<b>0,00</b>	<b>0,00</b>	<b>0,00</b>		<b>0,00</b>	<b>0,00</b>
<b>Total des dépenses réelles</b>		<b>0,00</b>	<b>0,00</b>	<b>0,00</b>	<b>4 784 010,00</b>	<b>4 784 010,00</b>	<b>0,00</b>	<b>4 784 010,00</b>	<b>4 784 010,00</b>
023	Virement à la section d'investissement	0,00			0,00	0,00		0,00	0,00
042	Opérations ordre transf. entre sections (6) (7) (8)	0,00			15 000,00	15 000,00		15 000,00	15 000,00
6811	Dot. amort. immos incorporelles	0,00			15 000,00	15 000,00		15 000,00	15 000,00
043	Opérations ordre intérieur de la section (7) (9)	0,00			0,00	0,00		0,00	0,00
<b>Total des dépenses d'ordre</b>		<b>0,00</b>			<b>15 000,00</b>	<b>15 000,00</b>		<b>15 000,00</b>	<b>15 000,00</b>

Détail du calcul des ICNE au compte 66112 (10)

VILLE D'ORLEANS - ANIMATION SOCIALE (TTC) - BP - 2024

Montant des ICNE de l'exercice	0,00
Montant des ICNE de l'exercice N-1	0,00
= Différence ICNE N – ICNE N-1	0,00

Envoyé en préfecture le 15/12/2023  
 Reçu en préfecture le 15/12/2023  
 Publié le   
 ID : 045-214502346-20231207-231207H4292H1-DE

- (1) Détailler les articles utilisés conformément au plan de comptes.
- (2) Voir état I-B pour le contenu du budget précédent.
- (3) Il s'agit des AE nouvelles qui sont votées lors de la séance d'adoption du budget. Cela concerne les AE relatives à de nouveaux engagements pluriannuels mais également les AE modifiant un stock d'AE existant.
- (4) Hors dépenses imputées aux chapitres 016 et 017.
- (5) Les dépenses de frais de personnel sont exclues des autorisations d'engagement.
- (6) Les comptes 68 peuvent figurer dans le détail du chapitre si la collectivité a opté pour le régime des provisions budgétaires, conformément aux dispositions législatives et réglementaires applicables.
- (7) Cf. définitions des chapitres des opérations d'ordre (DF 042 = RI 040) (DF 043 = RF 043).
- (8) Aucune prévision budgétaire ne doit figurer aux articles 675 et 676 (cf. chapitre 024 « produit des cessions d'immobilisations »).
- (9) Chapitre destiné à retracer les opérations particulières telles que les opérations de stocks ou liées à la tenue d'un inventaire permanent.
- (10) Si le montant des ICNE de l'exercice est inférieur au montant de l'exercice N-1, le montant du compte 66112 sera négatif.

### III – VOTE DU BUDGET

#### SECTION DE FONCTIONNEMENT – RECETTES – DETAIL PAR ARTICLE

Chap / art. (1)	Libellé	Pour mémoire, budget précédent (2)	RAR N-1 I	Propositions nouvelles	Vote de l'assemblée II	Total (RAR N-1 + Vote) III = I + II
<b>TOTAL</b>		<b>0,00</b>	<b>0,00</b>	<b>4 799 010,00</b>	<b>4 799 010,00</b>	<b>4 799 010,00</b>
013	Atténuations de charges (3)	0,00	0,00	0,00	0,00	0,00
016	APA	0,00	0,00	0,00	0,00	0,00
017	RSA / Régularisations de RMI	0,00	0,00	0,00	0,00	0,00
70	Prod. services, domaine, ventes diverses	0,00	0,00	320 000,00	320 000,00	320 000,00
70632	Redevances services à caractère loisir	0,00	0,00	320 000,00	320 000,00	320 000,00
73	Impôts et taxes (sauf 731)	0,00	0,00	0,00	0,00	0,00
731	Fiscalité locale	0,00	0,00	0,00	0,00	0,00
74	Dotations et participations (3)	0,00	0,00	4 465 010,00	4 465 010,00	4 465 010,00
74741	Participation communes membres du GFP	0,00	0,00	2 922 608,00	2 922 608,00	2 922 608,00
7476	Sécurité sociale, organism. Mutualistes	0,00	0,00	1 467 500,00	1 467 500,00	1 467 500,00
747888	Autres	0,00	0,00	74 902,00	74 902,00	74 902,00
75	Autres produits de gestion courante (3)	0,00	0,00	14 000,00	14 000,00	14 000,00
752	Revenus des immeubles	0,00	0,00	14 000,00	14 000,00	14 000,00
<b>Total des recettes de gestion des services</b>		<b>0,00</b>	<b>0,00</b>	<b>4 799 010,00</b>	<b>4 799 010,00</b>	<b>4 799 010,00</b>
76	Produits financiers	0,00	0,00	0,00	0,00	0,00
77	Produits spécifiques (3)	0,00	0,00	0,00	0,00	0,00
78	Reprises amort., dépréciations, prov. (semi-budgétaires) (3)	0,00		0,00	0,00	0,00
<b>Total des recettes réelles</b>		<b>0,00</b>	<b>0,00</b>	<b>4 799 010,00</b>	<b>4 799 010,00</b>	<b>4 799 010,00</b>
042	Opérations ordre transf. entre sections (4) (5) (6)	0,00		0,00	0,00	0,00
043	Opérations ordre intérieur de la section (4) (7)	0,00		0,00	0,00	0,00
<b>Total des recettes d'ordre</b>		<b>0,00</b>		<b>0,00</b>	<b>0,00</b>	<b>0,00</b>

#### Détail du calcul de la taxe départementale de publicité foncière pour les collectivités dites « surfiscalisées » (compte 73121) (8)

Montant brut	0,00
Compensation	0,00
Montant net	0,00

#### Détail du calcul des ICNE au compte 7622 (9)

Montant des ICNE de l'exercice	0,00
Montant des ICNE de l'exercice N-1	0,00
= Différence ICNE N – ICNE N-1	0,00

- (1) Détailler les articles utilisés conformément au plan de comptes.
- (2) Voir état I-B pour le contenu du budget précédent.
- (3) Hors recettes imputées aux chapitres 016 et 017.
- (4) Cf. définitions du chapitre des opérations d'ordre (*RF 042 = DI 040*) (*RF 043 = DF 043*).
- (5) Aucune prévision budgétaire ne doit figurer aux articles 775 et 776 (cf. chapitre 024 « produit des cessions d'immobilisations »).
- (6) Les comptes 78 peuvent figurer dans le détail du chapitre si la collectivité a opté pour le régime des provisions budgétaires, conformément aux dispositions législatives et réglementaires applicables.
- (7) Ce chapitre est destiné à retracer les opérations particulières telles que les opérations de stocks ou liées à la tenue d'un inventaire permanent simplifié.
- (8) Destiné à retracer le prélèvement de la part non départementale de la taxe.
- (9) Si le montant des ICNE de l'exercice est inférieur au montant de l'exercice N-1, le montant du compte 7622 sera négatif.

Envoyé en préfecture le 15/12/2023

Reçu en préfecture le 15/12/2023

Publié le



ID : 045-214502346-20231207-231207H4292H1-DE



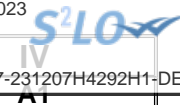

## IV – ANNEXES

## A – PRESENTATION CROISEE – SECTION D'INVESTISSEMENT – VUE D'ENSEMBLE

Chapitre nature	Libellé	01 Opérations non ventilables	0 Services généraux (hors 01 et Gestion des fonds européens)	0-5 Gestion des fonds européens	1 Sécurité	2 Enseign., formation prof., apprentissage	3 Cult., vie soc., jeun., sports, loisirs	4 Santé et action sociale (hors RSA)	4-4 RSA
<b>DEPENSES</b>		<b>15 000,00</b>	<b>0,00</b>	<b>0,00</b>	<b>0,00</b>	<b>0,00</b>	<b>45 000,00</b>	<b>0,00</b>	<b>0,00</b>
10	Dotations, fonds divers et réserves	0,00	0,00	0,00	0,00	0,00	0,00	0,00	0,00
13	Subventions d'investissement	0,00	0,00	0,00	0,00	0,00	0,00	0,00	0,00
16	Emprunts et dettes assimilées	0,00	0,00	0,00	0,00	0,00	0,00	0,00	0,00
18	Cpte de liaison : affectation (BA,régie)	0,00	0,00	0,00	0,00	0,00	0,00	0,00	0,00
20	Immobilisations incorporelles (sauf 204)	0,00	0,00	0,00	0,00	0,00	0,00	0,00	0,00
204	Subventions d'équipement versées	0,00	0,00	0,00	0,00	0,00	0,00	0,00	0,00
21	Immobilisations corporelles	0,00	0,00	0,00	0,00	0,00	45 000,00	0,00	0,00
22	Immobilisations reçues en affectation	0,00	0,00	0,00	0,00	0,00	0,00	0,00	0,00
23	Immobilisations en cours (sauf 2324)	0,00	0,00	0,00	0,00	0,00	0,00	0,00	0,00
26	Participations et créances rattachées	0,00	0,00	0,00	0,00	0,00	0,00	0,00	0,00
27	Autres immobilisations financières	15 000,00	0,00	0,00	0,00	0,00	0,00	0,00	0,00
45	Opérations pour compte de tiers	0,00	0,00	0,00	0,00	0,00	0,00	0,00	0,00
<b>RECETTES</b>		<b>15 000,00</b>	<b>0,00</b>	<b>0,00</b>	<b>0,00</b>	<b>0,00</b>	<b>30 000,00</b>	<b>0,00</b>	<b>0,00</b>
024	Produits des cessions d'immobilisations	0,00	0,00	0,00	0,00	0,00	0,00	0,00	0,00
10	Dotations, fonds divers et réserves	0,00	0,00	0,00	0,00	0,00	0,00	0,00	0,00
13	Subventions d'investissement	0,00	0,00	0,00	0,00	0,00	30 000,00	0,00	0,00
16	Emprunts et dettes assimilées	0,00	0,00	0,00	0,00	0,00	0,00	0,00	0,00
18	Cpte de liaison : affectation (BA,régie)	0,00	0,00	0,00	0,00	0,00	0,00	0,00	0,00
20	Immobilisations incorporelles (sauf 204)	0,00	0,00	0,00	0,00	0,00	0,00	0,00	0,00
204	Subventions d'équipement versées	0,00	0,00	0,00	0,00	0,00	0,00	0,00	0,00
21	Immobilisations corporelles	0,00	0,00	0,00	0,00	0,00	0,00	0,00	0,00
22	Immobilisations reçues en affectation	0,00	0,00	0,00	0,00	0,00	0,00	0,00	0,00
23	Immobilisations en cours (sauf 2324)	0,00	0,00	0,00	0,00	0,00	0,00	0,00	0,00
26	Participations et créances rattachées	0,00	0,00	0,00	0,00	0,00	0,00	0,00	0,00
27	Autres immobilisations financières	15 000,00	0,00	0,00	0,00	0,00	0,00	0,00	0,00
45	Opérations pour compte de tiers	0,00	0,00	0,00	0,00	0,00	0,00	0,00	0,00

**IV – ANNEXES**

**A – PRESENTATION CROISEE – SECTION D'INVESTISSEMENT – VUE D'ENSEMBLE (suite)**

**IV**

**A1**

Chapitre nature	Libellé	5 Aménagement des territoires et habitat	6 Action économique	7 Environnement	8 Transports	9 Fonction en réserve	TOTAL
<b>DEPENSES</b>		<b>0,00</b>	<b>0,00</b>	<b>0,00</b>	<b>0,00</b>		<b>60 000,00</b>
10	Dotations, fonds divers et réserves	0,00	0,00	0,00	0,00		0,00
13	Subventions d'investissement	0,00	0,00	0,00	0,00		0,00
16	Emprunts et dettes assimilées	0,00	0,00	0,00	0,00		0,00
18	Cpte de liaison : affectation (BA,régie)	0,00	0,00	0,00	0,00		0,00
20	Immobilisations incorporelles (sauf 204)	0,00	0,00	0,00	0,00		0,00
204	Subventions d'équipement versées	0,00	0,00	0,00	0,00		0,00
21	Immobilisations corporelles	0,00	0,00	0,00	0,00		45 000,00
22	Immobilisations reçues en affectation	0,00	0,00	0,00	0,00		0,00
23	Immobilisations en cours (sauf 2324)	0,00	0,00	0,00	0,00		0,00
26	Participations et créances rattachées	0,00	0,00	0,00	0,00		0,00
27	Autres immobilisations financières	0,00	0,00	0,00	0,00		15 000,00
45	Opérations pour compte de tiers	0,00	0,00	0,00	0,00		0,00
<b>RECETTES</b>		<b>0,00</b>	<b>0,00</b>	<b>0,00</b>	<b>0,00</b>		<b>45 000,00</b>
024	Produits des cessions d'immobilisations	0,00	0,00	0,00	0,00		0,00
10	Dotations, fonds divers et réserves	0,00	0,00	0,00	0,00		0,00
13	Subventions d'investissement	0,00	0,00	0,00	0,00		30 000,00
16	Emprunts et dettes assimilées	0,00	0,00	0,00	0,00		0,00
18	Cpte de liaison : affectation (BA,régie)	0,00	0,00	0,00	0,00		0,00
20	Immobilisations incorporelles (sauf 204)	0,00	0,00	0,00	0,00		0,00
204	Subventions d'équipement versées	0,00	0,00	0,00	0,00		0,00
21	Immobilisations corporelles	0,00	0,00	0,00	0,00		0,00
22	Immobilisations reçues en affectation	0,00	0,00	0,00	0,00		0,00
23	Immobilisations en cours (sauf 2324)	0,00	0,00	0,00	0,00		0,00
26	Participations et créances rattachées	0,00	0,00	0,00	0,00		0,00
27	Autres immobilisations financières	0,00	0,00	0,00	0,00		15 000,00

VILLE D'ORLEANS - ANIMATION SOCIALE (TTC) - BP - 2024

Envoyé en préfecture le 15/12/2023  
 Reçu en préfecture le 15/12/2023  
 Publié le 9  
 ID : 045-214502346-20231207-231207H4292H1-DE



Chapitre nature	Libellé	5 Aménagement des territoires et habitat	6 Action économique	7 Environnement	8 Transports		
45	Opérations pour compte de tiers	0,00	0,00	0,00	0,00		0,00



**IV – ANNEXES**

**A – PRESENTATION CROISEE – SECTION D'INVESTISSEMENT – PRESENTATION DETAILLEE**

**01 – OPERATIONS NON VENTILABLES**

Article / compte nature (1)	Libellé	01 Opérations non ventilables
<b>DEPENSES</b>		<b>15 000,00</b>
276	Autres créances immobilisées	15 000,00
<b>RECETTES</b>		<b>15 000,00</b>
276	Autres créances immobilisées	15 000,00

(1) Détailler les comptes à trois chiffres.



**IV – ANNEXES**

**A – PRESENTATION CROISEE – SECTION D'INVESTISSEMENT – PRESENTATION DETAILLEE**

**FONCTION 0 – Services généraux**

Article / compte nature (1)	Libellé	02 Administration générale							
		020 Admin. générale de la collectivité	021 Personnel non ventilé	022 Information, communication, publicité	023 Fêtes et cérémonies	024 Aide aux associations	025 Cimetières et pompes funèbres	026 Administration générale de l'Etat	028 Autres moyens généraux
	<b>DEPENSES</b>	0,00	0,00	0,00	0,00	0,00	0,00	0,00	0,00
	<b>RECETTES</b>	0,00	0,00	0,00	0,00	0,00	0,00	0,00	0,00

(1) Détailler les comptes à trois chiffres.



**IV – ANNEXES**

**A – PRESENTATION CROISEE – SECTION D'INVESTISSEMENT – PRESENTATION DETAILLEE**

**A1.900**

**FONCTION 0 – Services généraux (suite 1)**

Article / compte nature (1)	Libellé	03 Conseils						
		031 Assemblée délibérante	032 Conseil éco.,social région./Conseil dév.	033 Conseil cult., édu., env.	034 Conseil éco.,soc.,environ.,culture,éduc.		035 Conseil de territoire	038 Autres instances
					0341 Section éco., sociale et environnem.	0342 Section culture, éducation et sports		
	<b>DEPENSES</b>	0,00	0,00	0,00	0,00	0,00	0,00	0,00
	<b>RECETTES</b>	0,00	0,00	0,00	0,00	0,00	0,00	0,00

(1) Détailler les comptes à trois chiffres.

**IV – ANNEXES**

**A – PRESENTATION CROISEE – SECTION D'INVESTISSEMENT – PRESENTATION DETAILLEE**

**IV**

**A1.900**

**FONCTION 0 – Services généraux (suite 2)**

Article / compte nature (1)	Libellé	04 Coop.décent.,act° interrég.,eur.,intern.					TOTAL DU CHAPITRE
		041 Action relevant de la subvention globale	042 Actions interrégionales	043 Actions européennes	044 Aide publique au développement	048 Autres actions	
	<b>DEPENSES</b>	0,00	0,00	0,00	0,00	0,00	0,00
	<b>RECETTES</b>	0,00	0,00	0,00	0,00	0,00	0,00

(1) Détailler les comptes à trois chiffres.

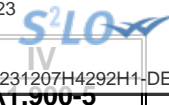

**IV – ANNEXES**

**A – PRESENTATION CROISEE – SECTION D'INVESTISSEMENT – PRESENTATION DETAILLEE**

**FONCTION 0-5 – Gestion des fonds européens**

Article / compte nature (1)	Libellé	051 FSE	052 FEDER	058 Autres		TOTAL DU CHAPITRE
				0580 FEADER	0581 FEAMP	
	DEPENSES	0,00	0,00	0,00	0,00	0,00
	RECETTES	0,00	0,00	0,00	0,00	0,00

(1) Détailler les comptes à trois chiffres.



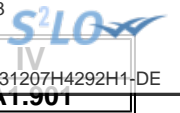

**IV – ANNEXES**

**A – PRESENTATION CROISEE – SECTION D'INVESTISSEMENT – PRESENTATION DETAILLEE**

**FONCTION 1 – Sécurité**

Article / compte nature (1)	Libellé	10 Services communs	11 Police, sécurité, justice	12 Incendie et secours	13 Hygiène et salubrité publique	18 Autres interv. protect. personnes, biens	TOTAL DU CHAPITRE
	<b>DEPENSES</b>	<b>0,00</b>	<b>0,00</b>	<b>0,00</b>	<b>0,00</b>	<b>0,00</b>	<b>0,00</b>
	<b>RECETTES</b>	<b>0,00</b>	<b>0,00</b>	<b>0,00</b>	<b>0,00</b>	<b>0,00</b>	<b>0,00</b>

(1) Détailler les comptes à trois chiffres.

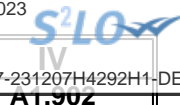

**IV – ANNEXES**

**A – PRESENTATION CROISEE – SECTION D'INVESTISSEMENT – PRESENTATION DETAILLEE**

**FONCTION 2 – Enseignement, formation professionnelle et apprentissage**

Article / compte nature (1)	Libellé	20 Services communs	21 Enseignement du premier degré			22 Enseignement du second degré		
			211 Ecoles maternelles	212 Ecoles primaires	213 Classes regroupées	221 Collèges	222 Lycées publics	223 Lycées privés
	<b>DEPENSES</b>	<b>0,00</b>	<b>0,00</b>	<b>0,00</b>	<b>0,00</b>	<b>0,00</b>	<b>0,00</b>	<b>0,00</b>
	<b>RECETTES</b>	<b>0,00</b>	<b>0,00</b>	<b>0,00</b>	<b>0,00</b>	<b>0,00</b>	<b>0,00</b>	<b>0,00</b>

(1) Détailler les comptes à trois chiffres.

**IV – ANNEXES**

**A – PRESENTATION CROISEE – SECTION D'INVESTISSEMENT – PRESENTATION DETAILLEE**

**IV**

**A1.902**

**FONCTION 2 – Enseignement, formation professionnelle et apprentissage (suite 1)**

Article / compte nature (1)	Libellé	23 Enseignement supérieur	24 Cités scolaires	25 Formation professionnelle						26 Apprentissage	27 Formation sanitaire et sociale
				251 Insertion sociale et professionnelle	252 Formation professionnalisante personnes	253 Formation certifiante des personnes	254 Formation des actifs occupés	255 Rémunération des stagiaires	256 Autres		
	<b>DEPENSES</b>	<b>0,00</b>	<b>0,00</b>	<b>0,00</b>	<b>0,00</b>	<b>0,00</b>	<b>0,00</b>	<b>0,00</b>	<b>0,00</b>	<b>0,00</b>	<b>0,00</b>
	<b>RECETTES</b>	<b>0,00</b>	<b>0,00</b>	<b>0,00</b>	<b>0,00</b>	<b>0,00</b>	<b>0,00</b>	<b>0,00</b>	<b>0,00</b>	<b>0,00</b>	<b>0,00</b>

(1) Détailler les comptes à trois chiffres.



**IV – ANNEXES**

**A – PRESENTATION CROISEE – SECTION D'INVESTISSEMENT – PRESENTATION DETAILLEE**

**IV**

**A1.902**

**FONCTION 2 – Enseignement, formation professionnelle et apprentissage (suite 2)**

Article / compte nature (1)	Libellé	28 Autres services périscolaires et annexes				29 Sécurité	TOTAL DU CHAPITRE
		281 Hébergement et restauration scolaires	282 Sport scolaire	283 Médecine scolaire	284 Classes de découverte		
	<b>DEPENSES</b>	0,00	0,00	0,00	0,00	0,00	0,00
	<b>RECETTES</b>	0,00	0,00	0,00	0,00	0,00	0,00

(1) Détailler les comptes à trois chiffres.



**IV – ANNEXES**

**A – PRESENTATION CROISEE – SECTION D'INVESTISSEMENT – PRESENTATION DETAILLEE**

**FONCTION 3 – Culture, vie sociale, jeunesse, sports et loisirs**

Article / compte nature (1)	Libellé	30 Services communs	31 Culture							
			311 Activités artist.,actions et manif.cult.	312 Patrimoine	313 Bibliothèques, médiathèques	314 Musées	315 Services d'archives	316 Théâtres et spectacles vivants	317 Cinémas et autres salles de spectacles	318 Archéologie préventive
<b>DEPENSES</b>		<b>0,00</b>	<b>0,00</b>	<b>0,00</b>	<b>0,00</b>	<b>0,00</b>	<b>0,00</b>	<b>0,00</b>	<b>0,00</b>	<b>0,00</b>
213	Constructions	0,00	0,00	0,00	0,00	0,00	0,00	0,00	0,00	0,00
215	Installat°, matériel, outillage techniq.	0,00	0,00	0,00	0,00	0,00	0,00	0,00	0,00	0,00
218	Autres immobilisations corporelles	0,00	0,00	0,00	0,00	0,00	0,00	0,00	0,00	0,00
<b>RECETTES</b>		<b>0,00</b>	<b>0,00</b>	<b>0,00</b>	<b>0,00</b>	<b>0,00</b>	<b>0,00</b>	<b>0,00</b>	<b>0,00</b>	<b>0,00</b>
131	Subv inv rattachées aux actifs amort	0,00	0,00	0,00	0,00	0,00	0,00	0,00	0,00	0,00

(1) Détailler les comptes à trois chiffres.

**IV – ANNEXES**

**A – PRESENTATION CROISEE – SECTION D'INVESTISSEMENT – PRESENTATION DETAILLEE**

**IV**

**A1.903**

**FONCTION 3 – Culture, vie sociale, jeunesse, sports et loisirs (suite 1)**

Article / compte nature (1)	Libellé	32 Sports (autres que scolaires)					
		321 Salles de sport, gymnases	322 Stades	323 Piscines	324 Centres de formation sportifs	325 Autres équipements sportifs ou loisirs	326 Manifestations sportives
<b>DEPENSES</b>		<b>0,00</b>	<b>0,00</b>	<b>0,00</b>	<b>0,00</b>	<b>0,00</b>	<b>0,00</b>
213	Constructions	0,00	0,00	0,00	0,00	0,00	0,00
215	Installat*, matériel, outillage techniq.	0,00	0,00	0,00	0,00	0,00	0,00
218	Autres immobilisations corporelles	0,00	0,00	0,00	0,00	0,00	0,00
<b>RECETTES</b>		<b>0,00</b>	<b>0,00</b>	<b>0,00</b>	<b>0,00</b>	<b>0,00</b>	<b>0,00</b>
131	Subv inv rattachées aux actifs amort	0,00	0,00	0,00	0,00	0,00	0,00

(1) Détailler les comptes à trois chiffres.

## IV – ANNEXES

## A – PRESENTATION CROISEE – SECTION D'INVESTISSEMENT – PRESENTATION DETAILLEE

IV

A1.903

## FONCTION 3 – Culture, vie sociale, jeunesse, sports et loisirs (suite 2)

Article / compte nature (1)	Libellé	33 Jeunesse (action socio-éduc.) et loisirs			34 Vie sociale et citoyenne		39 Sécurité	TOTAL DU CHAPITRE
		331 Centres de loisirs	332 Colonies de vacances	338 Autres activités pour les jeunes	341 Egalité entre les femmes et les hommes	348 Autres		
<b>DEPENSES</b>		<b>45 000,00</b>	<b>0,00</b>	<b>0,00</b>	<b>0,00</b>	<b>0,00</b>	<b>0,00</b>	<b>45 000,00</b>
213	Constructions	30 000,00	0,00	0,00	0,00	0,00	0,00	30 000,00
215	Installat°, matériel, outillage techniq.	5 000,00	0,00	0,00	0,00	0,00	0,00	5 000,00
218	Autres immobilisations corporelles	10 000,00	0,00	0,00	0,00	0,00	0,00	10 000,00
<b>RECETTES</b>		<b>30 000,00</b>	<b>0,00</b>	<b>0,00</b>	<b>0,00</b>	<b>0,00</b>	<b>0,00</b>	<b>30 000,00</b>
131	Subv inv rattachées aux actifs amort	30 000,00	0,00	0,00	0,00	0,00	0,00	30 000,00

(1) Détailler les comptes à trois chiffres.



IV

A1.504

**IV – ANNEXES**

**A – PRESENTATION CROISEE – SECTION D'INVESTISSEMENT – PRESENTATION DETAILLEE**

**FONCTION 4 – Santé et action sociale (hors RSA)**

Article / compte nature (1)	Libellé	41 Santé					
		410 Services communs	411 PMI et planification familiale	412 Prévention et éducation pour la santé	413 Sécurité alimentaire	414 Dispensaires et autres éta sanitaires	418 Autres actions
	DEPENSES	0,00	0,00	0,00	0,00	0,00	0,00
	RECETTES	0,00	0,00	0,00	0,00	0,00	0,00

(1) Détailler les comptes à trois chiffres.



**IV – ANNEXES**

**A – PRESENTATION CROISEE – SECTION D'INVESTISSEMENT – PRESENTATION DETAILLEE**

**IV**

**A1.904**

**FONCTION 4 – Santé et action sociale (hors RSA) (suite 1)**

Article / compte nature (1)	Libellé	42 Action sociale							
		420 Services communs	421 Famille et enfance				422 Petite enfance		
			4211 Actions en faveur de la maternité	4212 Aides à la famille	4213 Aides sociales à l'enfance	4214 Adolescence	4221 Crèches et garderies	4222 Multi accueil	4228 Autres actions pour la petite enfance
	<b>DEPENSES</b>	0,00	0,00	0,00	0,00	0,00	0,00	0,00	0,00
	<b>RECETTES</b>	0,00	0,00	0,00	0,00	0,00	0,00	0,00	0,00

(1) Détailler les comptes à trois chiffres.

**IV – ANNEXES**

**A – PRESENTATION CROISEE – SECTION D'INVESTISSEMENT – PRESENTATION DETAILLEE**

**IV**

**A1.904**

**FONCTION 4 – Santé et action sociale (hors RSA) (suite 2)**

Article / compte nature (1)	Libellé	42 Action sociale					TOTAL DU CHAPITRE	
		423 Personnes âgées			424 Personnes en difficulté	425 Personnes handicapées		428 Autres interventions sociales
		4231 Forfait autonomie	4232 Autres actions de prévention	4238 Autres actions pour les personnes âgées				
	<b>DEPENSES</b>	0,00	0,00	0,00	0,00	0,00	0,00	
	<b>RECETTES</b>	0,00	0,00	0,00	0,00	0,00	0,00	

(1) Détailler les comptes à trois chiffres.



AT.9044

**IV – ANNEXES**

**A – PRESENTATION CROISEE – SECTION D'INVESTISSEMENT – PRESENTATION DETAILLEE**

**FONCTION 4-4 – RSA**

Article / compte nature (1)	Libellé	441 Insertion sociale	442 Santé	443 Logement	444 Insertion professionnelle	445 Evaluation des dépenses engagées	446 Dépenses de structure	447 RSA allocations	448 Autres dépenses au titre du RSA	TOTAL DU CHAPITRE
	<b>DEPENSES</b>	0,00	0,00	0,00	0,00	0,00	0,00	0,00	0,00	0,00
	<b>RECETTES</b>	0,00	0,00	0,00	0,00	0,00	0,00	0,00	0,00	0,00

(1) Détailler les comptes à trois chiffres.



**IV – ANNEXES**

**A – PRESENTATION CROISEE – SECTION D'INVESTISSEMENT – PRESENTATION DETAILLEE**

**FONCTION 5 – Aménagement des territoires et habitat**

Article / compte nature (1)	Libellé	50 Services communs	51 Aménagement et services urbains						
			510 Services communs	511 Espaces verts urbains	512 Eclairage public	513 Art public	514 Electrification	515 Opérations d'aménagement	518 Autres actions d'aménagement urbain
	<b>DEPENSES</b>	0,00	0,00	0,00	0,00	0,00	0,00	0,00	0,00
	<b>RECETTES</b>	0,00	0,00	0,00	0,00	0,00	0,00	0,00	0,00

(1) Détailler les comptes à trois chiffres.

**IV – ANNEXES**

**A – PRESENTATION CROISEE – SECTION D'INVESTISSEMENT – PRESENTATION DETAILLEE**

**IV**

**A1.905**

**FONCTION 5 – Aménagement des territoires et habitat (suite 1)**

Article / compte nature (1)	Libellé	52 Politique de la ville	53 Agglomérations et villes moyennes	54 Espace rural et autres espaces de dév.	55 Habitat (Logement)				
					551 Parc privé de la collectivité	552 Aide au secteur locatif	553 Aide à l'accession à la propriété	554 Aire d'accueil des gens du voyage	555 Logement social
	<b>DEPENSES</b>	0,00	0,00	0,00	0,00	0,00	0,00	0,00	0,00
	<b>RECETTES</b>	0,00	0,00	0,00	0,00	0,00	0,00	0,00	0,00

(1) Détailler les comptes à trois chiffres.

**IV – ANNEXES**

**A – PRESENTATION CROISEE – SECTION D'INVESTISSEMENT – PRESENTATION DETAILLEE**

**IV**

**A1.905**

**FONCTION 5 – Aménagement des territoires et habitat (suite 2)**

Article / compte nature (1)	Libellé	56 Actions en faveur du littoral	57 Techno. de l'information et de la comm.	58 Autres actions		59 Sécurité	TOTAL DU CHAPITRE
				581 Réserves Foncières	588 Autres actions d'aménagement		
	<b>DEPENSES</b>	<b>0,00</b>	<b>0,00</b>	<b>0,00</b>	<b>0,00</b>	<b>0,00</b>	<b>0,00</b>
	<b>RECETTES</b>	<b>0,00</b>	<b>0,00</b>	<b>0,00</b>	<b>0,00</b>	<b>0,00</b>	<b>0,00</b>

(1) Détailler les comptes à trois chiffres.



IV

AT.500

**IV – ANNEXES**

**A – PRESENTATION CROISEE – SECTION D'INVESTISSEMENT – PRESENTATION DETAILLEE**

**FONCTION 6 – Action économique**

Article / compte nature (1)	Libellé	60 Services communs	61 Interventions économiques transversales	62 Structure d'animation et de dév. éco.	63 Actions sectorielles			
					631 Agriculture, pêche et agro-alimentaire		632 Industrie, commerce et artisanat	633 Développement touristique
					6311 Laboratoire	6312 Autres		
						DEPENSES	0,00	0,00
	RECETTES	0,00	0,00	0,00	0,00	0,00	0,00	0,00

(1) Détailler les comptes à trois chiffres.

**IV – ANNEXES**

**A – PRESENTATION CROISEE – SECTION D'INVESTISSEMENT – PRESENTATION DETAILLEE**

**IV**

**A1.906**

**FONCTION 6 – Action économique (suite)**

Article / compte nature (1)	Libellé	64 Rayonnement, attractivité du territoire	65 Insertion éco. et éco.sociale, solidaire	66 Maintien et dév. des services publics	67 Recherche et innovation	68 Autres actions	TOTAL DU CHAPITRE
	<b>DEPENSES</b>	<b>0,00</b>	<b>0,00</b>	<b>0,00</b>	<b>0,00</b>	<b>0,00</b>	<b>0,00</b>
	<b>RECETTES</b>	<b>0,00</b>	<b>0,00</b>	<b>0,00</b>	<b>0,00</b>	<b>0,00</b>	<b>0,00</b>

(1) Détailler les comptes à trois chiffres.





**IV – ANNEXES**

**A – PRESENTATION CROISEE – SECTION D'INVESTISSEMENT – PRESENTATION DETAILLEE**

**FONCTION 7 – Environnement**

Article / compte nature (1)	Libellé	70 Services communs	71 Actions transversales	72 Actions déchets et propreté urbaine					
				720 Services communs collecte et propreté	721 Collecte et traitement des déchets			722 Propreté urbaine	
					7211 Actions prévention et sensibilisation	7212 Collecte des déchets	7213 Tri, valorisation, traitement déchets	7221 Actions prévention et sensibilisation	7222 Action propreté urbaine et nettoiemnt
	DEPENSES	0,00	0,00	0,00	0,00	0,00	0,00	0,00	0,00
	RECETTES	0,00	0,00	0,00	0,00	0,00	0,00	0,00	0,00

(1) Détailler les comptes à trois chiffres.

**IV – ANNEXES**

**A – PRESENTATION CROISEE – SECTION D'INVESTISSEMENT – PRESENTATION DETAILLEE**

**IV**

**A1.907**

**FONCTION 7 – Environnement (suite 1)**

Article / compte nature (1)	Libellé	73 Actions en matière de gestion des eaux					74 Politique de l'air
		731 Politique de l'eau	732 Eau potable	733 Assainissement	734 Eaux pluviales	735 Lutte contre les inondations	
	<b>DEPENSES</b>	<b>0,00</b>	<b>0,00</b>	<b>0,00</b>	<b>0,00</b>	<b>0,00</b>	<b>0,00</b>
	<b>RECETTES</b>	<b>0,00</b>	<b>0,00</b>	<b>0,00</b>	<b>0,00</b>	<b>0,00</b>	<b>0,00</b>

(1) Détailler les comptes à trois chiffres.

**IV – ANNEXES**

**A – PRESENTATION CROISEE – SECTION D'INVESTISSEMENT – PRESENTATION DETAILLEE**

**IV**

**A1.907**

**FONCTION 7 – Environnement (suite 2)**

Article / compte nature (1)	Libellé	75 Politique de l'énergie					76	77	78	TOTAL DU CHAPITRE
		751 Réseaux de chaleur et de froid	752 Energie photovoltaïque	753 Energie éolienne	754 Energie hydraulique	758 Autres actions	Préserv. patrim. naturel, risques techno.	Environnement infrastructures transports	Autres actions	
	<b>DEPENSES</b>	0,00	0,00	0,00	0,00	0,00	0,00	0,00	0,00	
	<b>RECETTES</b>	0,00	0,00	0,00	0,00	0,00	0,00	0,00	0,00	

(1) Détailler les comptes à trois chiffres.



IV

AT.506

**IV – ANNEXES**

**A – PRESENTATION CROISEE – SECTION D'INVESTISSEMENT – PRESENTATION DETAILLEE**

**FONCTION 8 – Transports**

Article / compte nature (1)	Libellé	80 Services communs	81 Transports scolaires	82 Transports publics de voyageurs						
				820 Services communs	821 Transport sur route	822 Transport ferroviaire	823 Transport fluvial	824 Transport maritime	825 Transport aérien	828 Autres transports
	<b>DEPENSES</b>	0,00	0,00	0,00	0,00	0,00	0,00	0,00	0,00	0,00
	<b>RECETTES</b>	0,00	0,00	0,00	0,00	0,00	0,00	0,00	0,00	0,00

(1) Détailler les comptes à trois chiffres.

**IV – ANNEXES**

**A – PRESENTATION CROISEE – SECTION D'INVESTISSEMENT – PRESENTATION DETAILLEE**

**IV**

**A1.908**

**FONCTION 8 – Transports (suite 1)**

Article / compte nature (1)	Libellé	83						
		Transports de marchandises						
		830 Services communs	831 Fret routier	832 Fret ferroviaire	833 Fret fluvial	834 Fret maritime	835 Fret aérien	838 Autres transports
	<b>DEPENSES</b>	0,00	0,00	0,00	0,00	0,00	0,00	0,00
	<b>RECETTES</b>	0,00	0,00	0,00	0,00	0,00	0,00	0,00

(1) Détailler les comptes à trois chiffres.

**IV – ANNEXES**

**A – PRESENTATION CROISEE – SECTION D'INVESTISSEMENT – PRESENTATION DETAILLEE**

**IV**

**A1.908**

**FONCTION 8 – Transports (suite 2)**

Article / compte nature (1)	Libellé	84 Voirie							
		841 Voirie nationale	842 Voirie régionale	843 Voirie départementale	844 Voirie métropolitaine	845 Voirie communale	846 Viabilité hivernale et aléas climatiques	847 Equipements de voirie	849 Sécurité routière
	<b>DEPENSES</b>	0,00	0,00	0,00	0,00	0,00	0,00	0,00	0,00
	<b>RECETTES</b>	0,00	0,00	0,00	0,00	0,00	0,00	0,00	0,00

(1) Détailler les comptes à trois chiffres.

**IV – ANNEXES**

**A – PRESENTATION CROISEE – SECTION D'INVESTISSEMENT – PRESENTATION DETAILLEE**

**IV**

**A1.908**

**FONCTION 8 – Transports (suite 3)**

Article / compte nature (1)	Libellé	85 Infrastructures					86 Liaisons multimodales	87 Circulations douces	89 Sécurité	TOTAL DU CHAPITRE
		851 Gares, autres infrastructures routières	852 Gares et autres infrastructures ferrov.	853 Haltes, autres infrastructures fluviales	854 Ports, autres infrastructures portuaires	855 Aéroports et autres infrastructures				
DEPENSES		0,00	0,00	0,00	0,00	0,00	0,00	0,00	0,00	
RECETTES		0,00	0,00	0,00	0,00	0,00	0,00	0,00	0,00	

(1) Détailler les comptes à trois chiffres.

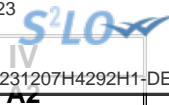

**IV – ANNEXES**

**A – PRESENTATION CROISEE – SECTION DE FONCTIONNEMENT – VUE D'ENSEMBLE**

Chapitre nature	Libellé	01 Opérations non ventilables	0 Services généraux (hors 01 et Gestion des fonds européens)	0-5 Gestion des fonds européens	1 Sécurité	2 Enseign., formation prof., apprentissage	3 Cult., vie soc., jeun., sports, loisirs	4 Santé et action sociale (hors APA et RSA / Régularisation de RMI)	4-3 APA
<b>DEPENSES</b>		<b>0,00</b>	<b>15 000,00</b>	<b>0,00</b>	<b>0,00</b>	<b>0,00</b>	<b>4 769 010,00</b>	<b>0,00</b>	<b>0,00</b>
011	Charges à caractère général	0,00	0,00	0,00	0,00	0,00	1 081 396,00	0,00	0,00
012	Charges de personnel et frais assimilés	0,00	15 000,00	0,00	0,00	0,00	3 680 614,00	0,00	0,00
014	Atténuations de produits	0,00	0,00	0,00	0,00	0,00	0,00	0,00	0,00
65	Autres charges de gestion courante	0,00	0,00	0,00	0,00	0,00	7 000,00	0,00	0,00
6586	Frais fonctionnement des groupes d'élus	0,00	0,00	0,00	0,00	0,00	0,00	0,00	0,00
66	Charges financières	0,00	0,00	0,00	0,00	0,00	0,00	0,00	0,00
67	Charges spécifiques	0,00	0,00	0,00	0,00	0,00	0,00	0,00	0,00
68	Dotations aux provisions, dépréciations	0,00	0,00	0,00	0,00	0,00	0,00	0,00	0,00
<b>RECETTES</b>		<b>0,00</b>	<b>0,00</b>	<b>0,00</b>	<b>0,00</b>	<b>0,00</b>	<b>4 799 010,00</b>	<b>0,00</b>	<b>0,00</b>
013	Atténuations de charges	0,00	0,00	0,00	0,00	0,00	0,00	0,00	0,00
70	Prod. services, domaine, ventes diverses	0,00	0,00	0,00	0,00	0,00	320 000,00	0,00	0,00
73	Impôts et taxes	0,00	0,00	0,00	0,00	0,00	0,00	0,00	0,00
731	Fiscalité locale	0,00	0,00	0,00	0,00	0,00	0,00	0,00	0,00
74	Dotations et participations	0,00	0,00	0,00	0,00	0,00	4 465 010,00	0,00	0,00
75	Autres produits de gestion courante	0,00	0,00	0,00	0,00	0,00	14 000,00	0,00	0,00
76	Produits financiers	0,00	0,00	0,00	0,00	0,00	0,00	0,00	0,00
77	Produits spécifiques	0,00	0,00	0,00	0,00	0,00	0,00	0,00	0,00
78	Reprises amort., dépréciations, prov.	0,00	0,00	0,00	0,00	0,00	0,00	0,00	0,00



**IV – ANNEXES**

**A – PRESENTATION CROISEE – SECTION DE FONCTIONNEMENT – VUE D'ENSEMBLE (suite)**

**IV**

**A2**

Chapitre nature	Libellé	4-4 RSA / Régularisation de RMI	5 Aménagement des territoires et habitat	6 Action économique	7 Environnement	8 Transports	9 Fonction en réserve	TOTAL
<b>DEPENSES</b>		<b>0,00</b>	<b>0,00</b>	<b>0,00</b>	<b>0,00</b>	<b>0,00</b>		<b>4 784 010,00</b>
011	Charges à caractère général	0,00	0,00	0,00	0,00	0,00		1 081 396,00
012	Charges de personnel et frais assimilés	0,00	0,00	0,00	0,00	0,00		3 695 614,00
014	Atténuations de produits	0,00	0,00	0,00	0,00	0,00		0,00
65	Autres charges de gestion courante	0,00	0,00	0,00	0,00	0,00		7 000,00
6586	Frais fonctionnement des groupes d'élus	0,00	0,00	0,00	0,00	0,00		0,00
66	Charges financières	0,00	0,00	0,00	0,00	0,00		0,00
67	Charges spécifiques	0,00	0,00	0,00	0,00	0,00		0,00
68	Dotations aux provisions, dépréciations	0,00	0,00	0,00	0,00	0,00		0,00
<b>RECETTES</b>		<b>0,00</b>	<b>0,00</b>	<b>0,00</b>	<b>0,00</b>	<b>0,00</b>		<b>4 799 010,00</b>
013	Atténuations de charges	0,00	0,00	0,00	0,00	0,00		0,00
70	Prod. services, domaine, ventes diverses	0,00	0,00	0,00	0,00	0,00		320 000,00
73	Impôts et taxes	0,00	0,00	0,00	0,00	0,00		0,00
731	Fiscalité locale	0,00	0,00	0,00	0,00	0,00		0,00
74	Dotations et participations	0,00	0,00	0,00	0,00	0,00		4 465 010,00
75	Autres produits de gestion courante	0,00	0,00	0,00	0,00	0,00		14 000,00
76	Produits financiers	0,00	0,00	0,00	0,00	0,00		0,00
77	Produits spécifiques	0,00	0,00	0,00	0,00	0,00		0,00
78	Reprises amort., dépréciations, prov.	0,00	0,00	0,00	0,00	0,00		0,00



**IV – ANNEXES**

**A – PRESENTATION CROISEE – SECTION DE FONCTIONNEMENT – PRESENTATION DETAILLEE**

**01 – OPERATIONS NON VENTILABLES**

Article / compte nature (1)	Libellé	01 Opérations non ventilables
	DEPENSES	<b>0,00</b>
	RECETTES	<b>0,00</b>

(1) Détailler les comptes à trois chiffres.

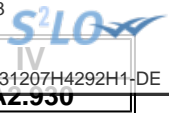

**IV – ANNEXES**

**A – PRESENTATION CROISEE – SECTION DE FONCTIONNEMENT – PRESENTATION DETAILLEE**

**FONCTION 0 – Services généraux**

Article / compte nature (1)	Libellé	02 Administration générale							
		020 Admin. générale de la collectivité	021 Personnel non ventilé	022 Information, communication, publicité	023 Fêtes et cérémonies	024 Aide aux associations	025 Cimetières et pompes funèbres	026 Administration générale de l'Etat	028 Autres moyens généraux
	<b>DEPENSES</b>	<b>15 000,00</b>	<b>0,00</b>	<b>0,00</b>	<b>0,00</b>	<b>0,00</b>	<b>0,00</b>	<b>0,00</b>	<b>0,00</b>
648	Autres charges de personnel	15 000,00	0,00	0,00	0,00	0,00	0,00	0,00	0,00
	<b>RECETTES</b>	<b>0,00</b>	<b>0,00</b>	<b>0,00</b>	<b>0,00</b>	<b>0,00</b>	<b>0,00</b>	<b>0,00</b>	<b>0,00</b>

(1) Détailler les comptes à trois chiffres.

**IV – ANNEXES**

**A – PRESENTATION CROISEE – SECTION DE FONCTIONNEMENT – PRESENTATION DETAILLEE**

**IV**

**A2.930**

**FONCTION 0 – Services généraux (suite 1)**

Article / compte nature (1)	Libellé	03 Conseils						035 Conseil de territoire	038 Autres instances	
		031 Assemblée délibérante	032 Conseil éco.,social région./Conseil dév.	033 Conseil cult., édu., env.	034 Conseil éco.,soc.,environ.,culture,éduc.		035 Conseil de territoire			038 Autres instances
					0341 Section éco., sociale et environnem.	0342 Section culture, éducation et sports				
	<b>DEPENSES</b>	<b>0,00</b>	<b>0,00</b>	<b>0,00</b>	<b>0,00</b>	<b>0,00</b>	<b>0,00</b>	<b>0,00</b>		
648	Autres charges de personnel	0,00	0,00	0,00	0,00	0,00	0,00	0,00		
	<b>RECETTES</b>	<b>0,00</b>	<b>0,00</b>	<b>0,00</b>	<b>0,00</b>	<b>0,00</b>	<b>0,00</b>	<b>0,00</b>		

(1) Détailler les comptes à trois chiffres.

**IV – ANNEXES**

**A – PRESENTATION CROISEE – SECTION DE FONCTIONNEMENT – PRESENTATION DETAILLEE**

**IV**

**A2.930**

**FONCTION 0 – Services généraux (suite 2)**

Article / compte nature (1)	Libellé	04 Coop.décent.,act° interrég.,eur.,intern.					TOTAL DU CHAPITRE
		041 Action relevant de la subvention globale	042 Actions interrégionales	043 Actions européennes	044 Aide publique au développement	048 Autres actions	
	<b>DEPENSES</b>	<b>0,00</b>	<b>0,00</b>	<b>0,00</b>	<b>0,00</b>	<b>0,00</b>	<b>15 000,00</b>
648	Autres charges de personnel	0,00	0,00	0,00	0,00	0,00	15 000,00
	<b>RECETTES</b>	<b>0,00</b>	<b>0,00</b>	<b>0,00</b>	<b>0,00</b>	<b>0,00</b>	<b>0,00</b>

(1) Détailler les comptes à trois chiffres.



AZ.950-5

**IV – ANNEXES**

**A – PRESENTATION CROISEE – SECTION DE FONCTIONNEMENT – PRESENTATION DETAILLEE**

**FONCTION 0-5 – Gestion des fonds européens**

Article / compte nature (1)	Libellé	051 FSE	052 FEDER	058 Autres		TOTAL DU CHAPITRE
				0580 FEADER	0581 FEAMP	
	DEPENSES	0,00	0,00	0,00	0,00	0,00
	RECETTES	0,00	0,00	0,00	0,00	0,00

(1) Détailler les comptes à trois chiffres.



**IV – ANNEXES**

**A – PRESENTATION CROISEE – SECTION DE FONCTIONNEMENT – PRESENTATION DETAILLEE**

**FONCTION 1 – Sécurité**

Article / compte nature (1)	Libellé	10 Services communs	11 Police, sécurité, justice	12 Incendie et secours	13 Hygiène et salubrité publique	18 Autres interv. protect. personnes, biens	TOTAL DU CHAPITRE
	<b>DEPENSES</b>	<b>0,00</b>	<b>0,00</b>	<b>0,00</b>	<b>0,00</b>	<b>0,00</b>	<b>0,00</b>
	<b>RECETTES</b>	<b>0,00</b>	<b>0,00</b>	<b>0,00</b>	<b>0,00</b>	<b>0,00</b>	<b>0,00</b>

(1) Détailler les comptes à trois chiffres.



AZ-95Z

**IV – ANNEXES**

**A – PRESENTATION CROISEE – SECTION DE FONCTIONNEMENT – PRESENTATION DETAILLEE**

**FONCTION 2 – Enseignement, formation professionnelle et apprentissage**

Article / compte nature (1)	Libellé	20 Services communs	21 Enseignement du premier degré			22 Enseignement du second degré		
			211 Ecoles maternelles	212 Ecoles primaires	213 Classes regroupées	221 Collèges	222 Lycées publics	223 Lycées privés
	DEPENSES	0,00	0,00	0,00	0,00	0,00	0,00	0,00
	RECETTES	0,00	0,00	0,00	0,00	0,00	0,00	0,00

(1) Détailler les comptes à trois chiffres.



**IV – ANNEXES**

**A – PRESENTATION CROISEE – SECTION DE FONCTIONNEMENT – PRESENTATION DETAILLEE**

**IV**  
**A2.932**

**FONCTION 2 – Enseignement, formation professionnelle et apprentissage (suite 1)**

Article / compte nature (1)	Libellé	23 Enseignement supérieur	24 Cités scolaires	25 Formation professionnelle						26 Apprentissage	27 Formation sanitaire et sociale
				251 Insertion sociale et professionnelle	252 Formation professionnalisante personnes	253 Formation certifiante des personnes	254 Formation des actifs occupés	255 Rémunération des stagiaires	256 Autres		
	<b>DEPENSES</b>	<b>0,00</b>	<b>0,00</b>	<b>0,00</b>	<b>0,00</b>	<b>0,00</b>	<b>0,00</b>	<b>0,00</b>	<b>0,00</b>	<b>0,00</b>	<b>0,00</b>
	<b>RECETTES</b>	<b>0,00</b>	<b>0,00</b>	<b>0,00</b>	<b>0,00</b>	<b>0,00</b>	<b>0,00</b>	<b>0,00</b>	<b>0,00</b>	<b>0,00</b>	<b>0,00</b>

(1) Détailler les comptes à trois chiffres.

**IV – ANNEXES**

**A – PRESENTATION CROISEE – SECTION DE FONCTIONNEMENT – PRESENTATION DETAILLEE**

**IV**

**A2.932**

**FONCTION 2 – Enseignement, formation professionnelle et apprentissage (suite 2)**

Article / compte nature (1)	Libellé	28 Autres services périscolaires et annexes					29 Sécurité	TOTAL DU CHAPITRE
		281 Hébergement et restauration scolaires	282 Sport scolaire	283 Médecine scolaire	284 Classes de découverte	288 Autre service annexe de l'enseignement		
	<b>DEPENSES</b>	0,00	0,00	0,00	0,00	0,00	0,00	
	<b>RECETTES</b>	0,00	0,00	0,00	0,00	0,00	0,00	

(1) Détailler les comptes à trois chiffres.

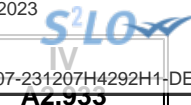

## IV – ANNEXES

## A – PRESENTATION CROISEE – SECTION DE FONCTIONNEMENT – PRESENTATION DETAILLEE

## FONCTION 3 – Culture, vie sociale, jeunesse, sports et loisirs

Article / compte nature (1)	Libellé	30 Services communs	31 Culture							
			311 Activités artist.,actions et manif.cult.	312 Patrimoine	313 Bibliothèques, médiathèques	314 Musées	315 Services d'archives	316 Théâtres et spectacles vivants	317 Cinémas et autres salles de spectacles	318 Archéologie préventive
<b>DEPENSES</b>		<b>0,00</b>	<b>35 000,00</b>	<b>0,00</b>	<b>0,00</b>	<b>0,00</b>	<b>0,00</b>	<b>0,00</b>	<b>0,00</b>	<b>0,00</b>
604	Achats d'études, prestations de services	0,00	0,00	0,00	0,00	0,00	0,00	0,00	0,00	0,00
606	Achats non stockés de matières et fourni	0,00	0,00	0,00	0,00	0,00	0,00	0,00	0,00	0,00
611	Contrats de prestations de services	0,00	0,00	0,00	0,00	0,00	0,00	0,00	0,00	0,00
613	Locations	0,00	0,00	0,00	0,00	0,00	0,00	0,00	0,00	0,00
614	Charges locatives et de copropriété	0,00	0,00	0,00	0,00	0,00	0,00	0,00	0,00	0,00
615	Entretien et réparations	0,00	0,00	0,00	0,00	0,00	0,00	0,00	0,00	0,00
618	Divers	0,00	0,00	0,00	0,00	0,00	0,00	0,00	0,00	0,00
622	Rémunérations intermédiaires, honoraires	0,00	0,00	0,00	0,00	0,00	0,00	0,00	0,00	0,00
623	Pub., publications, relations publiques	0,00	0,00	0,00	0,00	0,00	0,00	0,00	0,00	0,00
624	Transports biens, transports collectifs	0,00	35 000,00	0,00	0,00	0,00	0,00	0,00	0,00	0,00
626	Frais postaux et frais télécommunication	0,00	0,00	0,00	0,00	0,00	0,00	0,00	0,00	0,00
628	Divers	0,00	0,00	0,00	0,00	0,00	0,00	0,00	0,00	0,00
641	Rémunérations du personnel	0,00	0,00	0,00	0,00	0,00	0,00	0,00	0,00	0,00
655	Contributions obligatoires	0,00	0,00	0,00	0,00	0,00	0,00	0,00	0,00	0,00
<b>RECETTES</b>		<b>0,00</b>	<b>0,00</b>	<b>0,00</b>	<b>0,00</b>	<b>0,00</b>	<b>0,00</b>	<b>0,00</b>	<b>0,00</b>	<b>0,00</b>
706	Prestations de services	0,00	0,00	0,00	0,00	0,00	0,00	0,00	0,00	0,00
747	Participations	0,00	0,00	0,00	0,00	0,00	0,00	0,00	0,00	0,00
752	Revenus des immeubles	0,00	0,00	0,00	0,00	0,00	0,00	0,00	0,00	0,00

(1) Détailler les comptes à trois chiffres.

**IV – ANNEXES**

**A – PRESENTATION CROISEE – SECTION DE FONCTIONNEMENT – PRESENTATION DETAILLEE**

**IV**

**A2.933**

**FONCTION 3 – Culture, vie sociale, jeunesse, sports et loisirs (suite 1)**

Article / compte nature (1)	Libellé	32 Sports (autres que scolaires)					
		321 Salles de sport, gymnases	322 Stades	323 Piscines	324 Centres de formation sportifs	325 Autres équipements sportifs ou loisirs	326 Manifestations sportives
<b>DEPENSES</b>		<b>0,00</b>	<b>0,00</b>	<b>0,00</b>	<b>0,00</b>	<b>0,00</b>	<b>0,00</b>
604	Achats d'études, prestations de services	0,00	0,00	0,00	0,00	0,00	0,00
606	Achats non stockés de matières et fourni	0,00	0,00	0,00	0,00	0,00	0,00
611	Contrats de prestations de services	0,00	0,00	0,00	0,00	0,00	0,00
613	Locations	0,00	0,00	0,00	0,00	0,00	0,00
614	Charges locatives et de copropriété	0,00	0,00	0,00	0,00	0,00	0,00
615	Entretien et réparations	0,00	0,00	0,00	0,00	0,00	0,00
618	Divers	0,00	0,00	0,00	0,00	0,00	0,00
622	Rémunérations intermédiaires, honoraires	0,00	0,00	0,00	0,00	0,00	0,00
623	Pub., publications, relations publiques	0,00	0,00	0,00	0,00	0,00	0,00
624	Transports biens, transports collectifs	0,00	0,00	0,00	0,00	0,00	0,00
626	Frais postaux et frais télécommunication	0,00	0,00	0,00	0,00	0,00	0,00
628	Divers	0,00	0,00	0,00	0,00	0,00	0,00
641	Rémunérations du personnel	0,00	0,00	0,00	0,00	0,00	0,00
655	Contributions obligatoires	0,00	0,00	0,00	0,00	0,00	0,00
<b>RECETTES</b>		<b>0,00</b>	<b>0,00</b>	<b>0,00</b>	<b>0,00</b>	<b>0,00</b>	<b>0,00</b>
706	Prestations de services	0,00	0,00	0,00	0,00	0,00	0,00
747	Participations	0,00	0,00	0,00	0,00	0,00	0,00
752	Revenus des immeubles	0,00	0,00	0,00	0,00	0,00	0,00

(1) Détailler les comptes à trois chiffres.

## IV – ANNEXES

## A – PRESENTATION CROISEE – SECTION DE FONCTIONNEMENT – PRESENTATION DETAILLEE

IV

A2.933

## FONCTION 3 – Culture, vie sociale, jeunesse, sports et loisirs (suite 2)

Article / compte nature (1)	Libellé	33 Jeunesse (action socio-éduc.) et loisirs			34 Vie sociale et citoyenne		39 Sécurité	TOTAL DU CHAPITRE
		331 Centres de loisirs	332 Colonies de vacances	338 Autres activités pour les jeunes	341 Egalité entre les femmes et les hommes	348 Autres		
<b>DEPENSES</b>		<b>4 734 010,00</b>	<b>0,00</b>	<b>0,00</b>	<b>0,00</b>	<b>0,00</b>	<b>0,00</b>	<b>4 769 010,00</b>
604	Achats d'études, prestations de services	245 000,00	0,00	0,00	0,00	0,00	0,00	245 000,00
606	Achats non stockés de matières et fourni	371 450,00	0,00	0,00	0,00	0,00	0,00	371 450,00
611	Contrats de prestations de services	5 500,00	0,00	0,00	0,00	0,00	0,00	5 500,00
613	Locations	24 600,00	0,00	0,00	0,00	0,00	0,00	24 600,00
614	Charges locatives et de copropriété	5 200,00	0,00	0,00	0,00	0,00	0,00	5 200,00
615	Entretien et réparations	63 000,00	0,00	0,00	0,00	0,00	0,00	63 000,00
618	Divers	35 200,00	0,00	0,00	0,00	0,00	0,00	35 200,00
622	Rémunérations intermédiaires, honoraires	35 000,00	0,00	0,00	0,00	0,00	0,00	35 000,00
623	Pub., publications, relations publiques	15 500,00	0,00	0,00	0,00	0,00	0,00	15 500,00
624	Transports biens, transports collectifs	0,00	0,00	0,00	0,00	0,00	0,00	35 000,00
626	Frais postaux et frais télécommunication	29 400,00	0,00	0,00	0,00	0,00	0,00	29 400,00
628	Divers	216 546,00	0,00	0,00	0,00	0,00	0,00	216 546,00
641	Rémunérations du personnel	3 680 614,00	0,00	0,00	0,00	0,00	0,00	3 680 614,00
655	Contributions obligatoires	7 000,00	0,00	0,00	0,00	0,00	0,00	7 000,00
<b>RECETTES</b>		<b>4 799 010,00</b>	<b>0,00</b>	<b>0,00</b>	<b>0,00</b>	<b>0,00</b>	<b>0,00</b>	<b>4 799 010,00</b>
706	Prestations de services	320 000,00	0,00	0,00	0,00	0,00	0,00	320 000,00
747	Participations	4 465 010,00	0,00	0,00	0,00	0,00	0,00	4 465 010,00
752	Revenus des immeubles	14 000,00	0,00	0,00	0,00	0,00	0,00	14 000,00

(1) Détailler les comptes à trois chiffres.

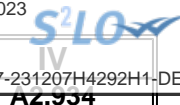

**IV – ANNEXES**

**A – PRESENTATION CROISEE – SECTION DE FONCTIONNEMENT – PRESENTATION DETAILLEE**

**FONCTION 4 – Santé et action sociale (hors APA et RSA/Régularisation de RMI)**

Article / compte nature (1)	Libellé	41 Santé					
		410 Services communs	411 PMI et planification familiale	412 Prévention et éducation pour la santé	413 Sécurité alimentaire	414 Dispensaires et autres éts sanitaires	418 Autres actions
	DEPENSES	0,00	0,00	0,00	0,00	0,00	0,00
	RECETTES	0,00	0,00	0,00	0,00	0,00	0,00

(1) Détailler les comptes à trois chiffres.

**IV – ANNEXES**

**A – PRESENTATION CROISEE – SECTION DE FONCTIONNEMENT – PRESENTATION DETAILLEE**

**IV**

**A2.934**

**FONCTION 4 – Santé et action sociale (hors APA et RSA/Régularisation de RMI) (suite 1)**

Article / compte nature (1)	Libellé	42 Action sociale							
		420 Services communs	421 Famille et enfance				422 Petite enfance		
			4211 Actions en faveur de la maternité	4212 Aides à la famille	4213 Aides sociales à l'enfance	4214 Adolescence	4221 Crèches et garderies	4222 Multi accueil	4228 Autres actions pour la petite enfance
	<b>DEPENSES</b>	0,00	0,00	0,00	0,00	0,00	0,00	0,00	
	<b>RECETTES</b>	0,00	0,00	0,00	0,00	0,00	0,00	0,00	

(1) Détailler les comptes à trois chiffres.

**IV – ANNEXES**

**A – PRESENTATION CROISEE – SECTION DE FONCTIONNEMENT – PRESENTATION DETAILLEE**

**IV**

**A2.934**

**FONCTION 4 – Santé et action sociale (hors APA et RSA/Régularisation de RMI) (suite 2)**

Article / compte nature (1)	Libellé	42 Action sociale					TOTAL DU CHAPITRE	
		423 Personnes âgées			424 Personnes en difficulté	425 Personnes handicapées		428 Autres interventions sociales
		4231 Forfait autonomie	4232 Autres actions de prévention	4238 Autres actions pour les personnes âgées				
	<b>DEPENSES</b>	0,00	0,00	0,00	0,00	0,00	0,00	
	<b>RECETTES</b>	0,00	0,00	0,00	0,00	0,00	0,00	

(1) Détailler les comptes à trois chiffres.





**IV – ANNEXES**

**A – PRESENTATION CROISEE – SECTION DE FONCTIONNEMENT – PRESENTATION DETAILLEE**

**FONCTION 4-3 – APA**

Article / compte nature (1)	Libellé	430 Services communs	431 APA à domicile	432 APA versée aux bénéf. en établissement	433 APA versée à l'établissement	TOTAL DU CHAPITRE
	<b>DEPENSES</b>	<b>0,00</b>	<b>0,00</b>	<b>0,00</b>	<b>0,00</b>	<b>0,00</b>
	<b>RECETTES</b>	<b>0,00</b>	<b>0,00</b>	<b>0,00</b>	<b>0,00</b>	<b>0,00</b>

(1) Détailler les comptes à trois chiffres.

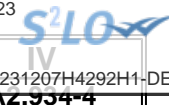

**IV – ANNEXES**

**A – PRESENTATION CROISEE – SECTION DE FONCTIONNEMENT – PRESENTATION DETAILLEE**

**FONCTION 4-4 – RSA / Régularisation de RMI**

Article / compte nature (1)	Libellé	441 Insertion sociale	442 Santé	443 Logement	444 Insertion professionnelle	445 Evaluation des dépenses engagées	446 Dépenses de structure	447 RSA allocations	448 Autres dépenses au titre du RSA	TOTAL DU CHAPITRE
	<b>DEPENSES</b>	0,00	0,00	0,00	0,00	0,00	0,00	0,00	0,00	0,00
	<b>RECETTES</b>	0,00	0,00	0,00	0,00	0,00	0,00	0,00	0,00	0,00

(1) Détailler les comptes à trois chiffres.

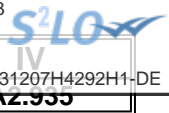

**IV – ANNEXES**

**A – PRESENTATION CROISEE – SECTION DE FONCTIONNEMENT – PRESENTATION DETAILLEE**

**FONCTION 5 – Aménagement des territoires et habitat**

Article / compte nature (1)	Libellé	50 Services communs	51 Aménagement et services urbains						
			510 Services communs	511 Espaces verts urbains	512 Eclairage public	513 Art public	514 Electrification	515 Opérations d'aménagement	518 Autres actions d'aménagement urbain
	DEPENSES	0,00	0,00	0,00	0,00	0,00	0,00	0,00	0,00
	RECETTES	0,00	0,00	0,00	0,00	0,00	0,00	0,00	0,00

(1) Détailler les comptes à trois chiffres.

**IV – ANNEXES**

**A – PRESENTATION CROISEE – SECTION DE FONCTIONNEMENT – PRESENTATION DETAILLEE**

**IV**  
**A2.935**

**FONCTION 5 – Aménagement des territoires et habitat (suite 1)**

Article / compte nature (1)	Libellé	52 Politique de la ville	53 Agglomérations et villes moyennes	54 Espace rural et autres espaces de dév.	55 Habitat (Logement)				
					551 Parc privé de la collectivité	552 Aide au secteur locatif	553 Aide à l'accession à la propriété	554 Aire d'accueil des gens du voyage	555 Logement social
	<b>DEPENSES</b>	<b>0,00</b>	<b>0,00</b>	<b>0,00</b>	<b>0,00</b>	<b>0,00</b>	<b>0,00</b>	<b>0,00</b>	<b>0,00</b>
	<b>RECETTES</b>	<b>0,00</b>	<b>0,00</b>	<b>0,00</b>	<b>0,00</b>	<b>0,00</b>	<b>0,00</b>	<b>0,00</b>	<b>0,00</b>

(1) Détailler les comptes à trois chiffres.

**IV – ANNEXES**

**A – PRESENTATION CROISEE – SECTION DE FONCTIONNEMENT – PRESENTATION DETAILLEE**

**IV**  
**A2.935**

**FONCTION 5 – Aménagement des territoires et habitat (suite 2)**

Article / compte nature (1)	Libellé	56 Actions en faveur du littoral	57 Techno. de l'information et de la comm.	58 Autres actions		59 Sécurité	TOTAL DU CHAPITRE
				581 Réserves Foncières	588 Autres actions d'aménagement		
	<b>DEPENSES</b>	<b>0,00</b>	<b>0,00</b>	<b>0,00</b>	<b>0,00</b>	<b>0,00</b>	<b>0,00</b>
	<b>RECETTES</b>	<b>0,00</b>	<b>0,00</b>	<b>0,00</b>	<b>0,00</b>	<b>0,00</b>	<b>0,00</b>

(1) Détailler les comptes à trois chiffres.



IV

AZ-956

**IV – ANNEXES**

**A – PRESENTATION CROISEE – SECTION DE FONCTIONNEMENT – PRESENTATION DETAILLEE**

**FONCTION 6 – Action économique**

Article / compte nature (1)	Libellé	60 Services communs	61 Interventions économiques transversales	62 Structure d'animation et de dév. éco.	63 Actions sectorielles			
					631 Agriculture, pêche et agro-alimentaire		632 Industrie, commerce et artisanat	633 Développement touristique
					6311 Laboratoire	6312 Autres		
	<b>DEPENSES</b>	0,00	0,00	0,00	0,00	0,00	0,00	0,00
	<b>RECETTES</b>	0,00	0,00	0,00	0,00	0,00	0,00	0,00

(1) Détailler les comptes à trois chiffres.

**IV – ANNEXES**

**A – PRESENTATION CROISEE – SECTION DE FONCTIONNEMENT – PRESENTATION DETAILLEE**

**IV**

**A2.936**

**FONCTION 6 – Action économique (suite)**

Article / compte nature (1)	Libellé	64 Rayonnement, attractivité du territoire	65 Insertion éco. et éco.sociale, solidaire	66 Maintien et dév. des services publics	67 Recherche et innovation	68 Autres actions	TOTAL DU CHAPITRE
	<b>DEPENSES</b>	<b>0,00</b>	<b>0,00</b>	<b>0,00</b>	<b>0,00</b>	<b>0,00</b>	<b>0,00</b>
	<b>RECETTES</b>	<b>0,00</b>	<b>0,00</b>	<b>0,00</b>	<b>0,00</b>	<b>0,00</b>	<b>0,00</b>

(1) Détailler les comptes à trois chiffres.



AZ-957

**IV – ANNEXES**

**A – PRESENTATION CROISEE – SECTION DE FONCTIONNEMENT – PRESENTATION DETAILLEE**

**FONCTION 7 – Environnement**

Article / compte nature (1)	Libellé	70 Services communs	71 Actions transversales	72 Actions déchets et propreté urbaine					
				720 Services communs collecte et propreté	721 Collecte et traitement des déchets			722 Propreté urbaine	
					7211 Actions prévention et sensibilisation	7212 Collecte des déchets	7213 Tri, valorisation, traitement déchets	7221 Actions prévention et sensibilisation	7222 Action propreté urbaine et nettoiemnt
	DEPENSES	0,00	0,00	0,00	0,00	0,00	0,00	0,00	0,00
	RECETTES	0,00	0,00	0,00	0,00	0,00	0,00	0,00	0,00

(1) Détailler les comptes à trois chiffres.



**IV – ANNEXES**

**A – PRESENTATION CROISEE – SECTION DE FONCTIONNEMENT – PRESENTATION DETAILLEE**

**IV**

**A2.937**

**FONCTION 7 – Environnement (suite 1)**

Article / compte nature (1)	Libellé	73 Actions en matière de gestion des eaux				74 Politique de l'air
		731 Politique de l'eau	732 Eau potable	733 Assainissement	734 Eaux pluviales	
	<b>DEPENSES</b>	<b>0,00</b>	<b>0,00</b>	<b>0,00</b>	<b>0,00</b>	<b>0,00</b>
	<b>RECETTES</b>	<b>0,00</b>	<b>0,00</b>	<b>0,00</b>	<b>0,00</b>	<b>0,00</b>

(1) Détailler les comptes à trois chiffres.

**IV – ANNEXES**

**A – PRESENTATION CROISEE – SECTION DE FONCTIONNEMENT – PRESENTATION DETAILLEE**

**IV**

**A2.937**

**FONCTION 7 – Environnement (suite 2)**

Article / compte nature (1)	Libellé	75 Politique de l'énergie				76 Préserv. patrim. naturel,risques techno.	77 Environnement infrastructures transports	78 Autres actions	TOTAL DU CHAPITRE
		751 Réseaux de chaleur et de froid	752 Energie photovoltaïque	753 Energie éolienne	754 Energie hydraulique				
	<b>DEPENSES</b>	0,00	0,00	0,00	0,00	0,00	0,00	0,00	0,00
	<b>RECETTES</b>	0,00	0,00	0,00	0,00	0,00	0,00	0,00	0,00

(1) Détailler les comptes à trois chiffres.

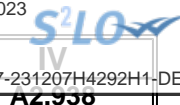

**IV – ANNEXES**

**A – PRESENTATION CROISEE – SECTION DE FONCTIONNEMENT – PRESENTATION DETAILLEE**

**FONCTION 8 – Transports**

Article / compte nature (1)	Libellé	80 Services communs	81 Transports scolaires	82 Transports publics de voyageurs						
				820 Services communs	821 Transport sur route	822 Transport ferroviaire	823 Transport fluvial	824 Transport maritime	825 Transport aérien	828 Autres transports
	DEPENSES	0,00	0,00	0,00	0,00	0,00	0,00	0,00	0,00	0,00
	RECETTES	0,00	0,00	0,00	0,00	0,00	0,00	0,00	0,00	0,00

(1) Détailler les comptes à trois chiffres.

**IV – ANNEXES**

**A – PRESENTATION CROISEE – SECTION DE FONCTIONNEMENT – PRESENTATION DETAILLEE**

**IV**

**A2.938**

**FONCTION 8 – Transports (suite 1)**

Article / compte nature (1)	Libellé	83 Transports de marchandises						
		830 Services communs	831 Fret routier	832 Fret ferroviaire	833 Fret fluvial	834 Fret maritime	835 Fret aérien	838 Autres transports
DEPENSES		0,00	0,00	0,00	0,00	0,00	0,00	0,00
RECETTES		0,00	0,00	0,00	0,00	0,00	0,00	0,00

(1) Détailler les comptes à trois chiffres.

**IV – ANNEXES**

**A – PRESENTATION CROISEE – SECTION DE FONCTIONNEMENT – PRESENTATION DETAILLEE**

**IV**

**A2.938**

**FONCTION 8 – Transports (suite 2)**

Article / compte nature (1)	Libellé	84 Voirie							
		841 Voirie nationale	842 Voirie régionale	843 Voirie départementale	844 Voirie métropolitaine	845 Voirie communale	846 Viabilité hivernale et aléas climatiques	847 Equipements de voirie	849 Sécurité routière
	<b>DEPENSES</b>	0,00	0,00	0,00	0,00	0,00	0,00	0,00	0,00
	<b>RECETTES</b>	0,00	0,00	0,00	0,00	0,00	0,00	0,00	0,00

(1) Détailler les comptes à trois chiffres.

**IV – ANNEXES**

**A – PRESENTATION CROISEE – SECTION DE FONCTIONNEMENT – PRESENTATION DETAILLEE**

**IV**

**A2.938**

**FONCTION 8 – Transports (suite 3)**

Article / compte nature (1)	Libellé	85 Infrastructures					86 Liaisons multimodales	87 Circulations douces	89 Sécurité	TOTAL DU CHAPITRE
		851 Gares, autres infrastructures routières	852 Gares et autres infrastructures ferrov.	853 Haltes, autres infrastructures fluviales	854 Ports, autres infrastructures portuaires	855 Aéroports et autres infrastructures				
DEPENSES		0,00	0,00	0,00	0,00	0,00	0,00	0,00	0,00	
RECETTES		0,00	0,00	0,00	0,00	0,00	0,00	0,00	0,00	

(1) Détailler les comptes à trois chiffres.



## IV – ANNEXES

ANNEXES BUDGETAIRES  
EQUILIBRE BUDGETAIRE – DEPENSES

C1.1

## DEPENSES A COUVRIR PAR DES RESSOURCES PROPRES

Art. (1)	Libellé (1)	Propositions nouvelles	Vote (2)
<b>DEPENSES TOTALES A COUVRIR PAR DES RESSOURCES PROPRES = A + B</b>		<b>0,00</b>	<b>I 0,00</b>
<b>16 Emprunts et dettes assimilées (A)</b>		<b>0,00</b>	<b>0,00</b>
1631	Emprunts obligataires	0,00	0,00
1641	Emprunts en euros	0,00	0,00
1643	Emprunts en devises	0,00	0,00
16441	Opérations afférentes à l'emprunt	0,00	0,00
1671	Avances consolidées du Trésor	0,00	0,00
1672	Emprunts sur comptes spéciaux du Trésor	0,00	0,00
1678	Autres emprunts et dettes	0,00	0,00
1681	Autres emprunts	0,00	0,00
1682	Bons à moyen terme négociables	0,00	0,00
1687	Autres dettes	0,00	0,00
<b>Dépenses et transferts à déduire des ressources propres (B)</b>		<b>0,00</b>	<b>0,00</b>
10...	Reprise de dotations, fonds divers et réserves		
10...	Reversement de dotations, fonds divers et réserves		
139	Subv. invest. transférées cpte résultat	0,00	0,00

	Op. de l'exercice I	Restes à réaliser en dépenses de l'exercice précédent (3) (4)	Solde d'exécution D001 (3) (4)	TOTAL II
<b>Dépenses à couvrir par des ressources propres</b>	<b>0,00</b>	<b>0,00</b>	<b>0,00</b>	<b>0,00</b>

(1) Détailler les chapitres budgétaires par article conformément au plan de comptes.

(2) Crédits de l'exercice votés lors de la séance.

(3) Inscrire uniquement si le compte administratif est voté ou en cas de reprise anticipée des résultats de l'exercice précédent.

(4) Indiquer le montant correspondant figurant en II - Présentation générale du budget – vue d'ensemble.

## IV – ANNEXES

ANNEXES BUDGETAIRES  
EQUILIBRE BUDGETAIRE – RECETTES

C1.2

## RESSOURCES PROPRES

Art. (1)	Libellé (1)	Propositions nouvelles	Vote (2)
<b>RECETTES (RESSOURCES PROPRES) = a + b</b>		<b>30 000,00</b>	<b>III 30 000,00</b>
<b>Ressources propres externes de l'année (a)</b>		<b>15 000,00</b>	<b>15 000,00</b>
10221	TLE	0,00	0,00
10222	FCTVA	0,00	0,00
10226	Taxe d'aménagement (3)	0,00	0,00
10228	Autres fonds d'investissement	0,00	0,00
13146	Attributions compensation investissement	0,00	0,00
13156	Attributions compensation investissement	0,00	0,00
13246	Attributions compensation investissement	0,00	0,00
13256	Attributions compensation investissement	0,00	0,00
138	Autres subventions invest. non transf.	0,00	0,00
26...	Participations et créances rattachées		
27...	Autres immobilisations financières		
2764	Créances/particuliers, pers. droit privé	15 000,00	15 000,00
<b>Ressources propres internes de l'année (b) (4)</b>		<b>15 000,00</b>	<b>15 000,00</b>
15...	Provisions pour risques et charges		
169	Primes de remboursement des obligations	0,00	0,00
26...	Participations et créances rattachées		
27...	Autres immobilisations financières		
28...	Amortissement des immobilisations		
28158	Autres inst., matériel, outill. techniques	5 000,00	5 000,00
281838	Autre matériel informatique	10 000,00	10 000,00
29...	Dépréciations des immobilisations		
31...	Matières premières (et fournitures) (5)		
33...	En-cours de production de biens (5)		
35...	Stocks de produits (5)		
39...	Dépréciation des stocks et en-cours		
481...	Charges à rép. sur plusieurs exercices		
49...	Dépréciation des comptes de tiers		
59...	Dépréciation des comptes financiers		
024	Produits des cessions d'immobilisations	0,00	0,00
021	Virement de la section de fonctionnement	0,00	0,00

	Opérations de l'exercice III	Restes à réaliser en recettes de l'exercice précédent (6) (7)	Solde d'exécution R001 (6) (7)	Affectation R1068 (6)	TOTAL IV
<b>Total ressources propres disponibles</b>	<b>30 000,00</b>	<b>0,00</b>	<b>0,00</b>	<b>0,00</b>	<b>30 000,00</b>

	Montant
<b>Dépenses à couvrir par des ressources propres</b>	<b>II 0,00</b>
<b>Ressources propres disponibles</b>	<b>IV 30 000,00</b>
<b>Solde</b>	<b>V = IV – II (8) 30 000,00</b>

(1) Les comptes 15, 169, 26, 27, 28, 29, 39, 481, 49 et 59 sont à détailler conformément au plan de comptes.

(2) Crédits de l'exercice votés lors de la séance.

(3) Le compte 10226 peut être utilisé uniquement par les communes et les établissements publics à fiscalité propre.

(4) Les comptes 15, 29, 39, 49 et 59 sont présentés uniquement si la collectivité applique le régime des provisions budgétaires, conformément aux dispositions législatives et réglementaires afférentes.



- (5) Les comptes 31, 33 et 35 ne peuvent être utilisés que pour les budgets utilisant la comptabilité de stock. Par conséquent, seuls les budgets retraçant les dépenses et les recettes d'un lotissement ou d'une ZAC peuvent utiliser les comptes susmentionnés.
- (6) Inscrire uniquement si le compte administratif est voté ou en cas de reprise anticipée des résultats de l'exercice précédent.
- (7) Indiquer le montant correspondant figurant en II - Présentation générale du budget – vue d'ensemble.
- (8) Indiquer le signe algébrique.

**V – ARRETE ET SIGNATURES****ARRETE ET SIGNATURES**

Nombre de membres en exercice : 0

Nombre de membres présents : 0

Nombre de suffrages exprimés : 0

VOTES :

Pour : 0

Contre : 0

Abstentions : 0

Date de convocation :

Présenté par (1),

A , le

Délibéré par l'assemblée (2), réunie en session

A , le

Les membres de l'assemblée délibérante (2),(3).

---

Certifié exécutoire par (1), compte tenu de la transmission en préfecture, le , et de la publication le

A , le

(1) Indiquer « la présidente » ou « le président ».

(2) Indiquer la nature de l'assemblée délibérante : du conseil régional de ..., de la Collectivité territoriale unique de ..., de la métropole de ..., du Conseil syndical de ...

(3) L'ajout des signataires est désormais facultatif.