

Le classement est établi d'après les niveaux sonores (L_{Aeq}) des infrastructures pour les périodes diurne (6h00 à 22h00) et nocturne (22h00 à 6h00).
L'indicateur, noté "L_{Aeq}", représente le niveau sonore énergétique équivalent exprimant l'énergie reçue pendant un certain temps.

Pour les lignes ferroviaires conventionnelles, les valeurs limites des niveaux de référence sont augmentées de 3 dB(A)

L _{Aeq} 6h-22h en dB(A)	L _{Aeq} 22h-6h en dB(A)	Catégorie de l'infrastructure	Largeur maximale des secteurs affectés par le bruit de part et d'autre de l'infrastructure
L > 81	L > 76	1	d = 300 m
76 < L ≤ 81	71 < L ≤ 76	2	d = 250 m
70 < L ≤ 76	65 < L ≤ 71	3	d = 100 m
65 < L ≤ 70	60 < L ≤ 65	4	d = 30 m
60 < L ≤ 65	55 < L ≤ 60	5	d = 10 m

La largeur est comptée à partir du bord de chaussée de la voie la plus proche pour les routes et à partir du rail extérieur de la voie la plus proche pour les voies de chemin de fer

L _{Aeq} 6h-22h en dB(A)	L _{Aeq} 22h-6h en dB(A)	Catégorie de l'infrastructure	Largeur maximale des secteurs affectés par le bruit de part et d'autre de l'infrastructure
L > 84	L > 79	1	d = 300 m
79 < L ≤ 84	74 < L ≤ 79	2	d = 250 m
73 < L ≤ 79	68 < L ≤ 74	3	d = 100 m
68 < L ≤ 73	63 < L ≤ 68	4	d = 30 m
63 < L ≤ 68	58 < L ≤ 63	5	d = 10 m

La largeur est comptée à partir du rail extérieur de la voie la plus proche

Classement sonore 2017

- Catégorie 1 Tissu Ouvert
- Catégorie 2 Tissu Ouvert
- Catégorie 3 Tissu Ouvert
- Catégorie 4 Tissu Ouvert

- Catégorie 5 Tissu Ouvert
- Catégorie 1 Rue en U
- Catégorie 2 Rue en U
- Catégorie 3 Rue en U
- Catégorie 4 Rue en U
- Catégorie 5 Rue en U

- Catégorie 1 Tramway
- Catégorie 2 Tramway
- Catégorie 3 Tramway
- Catégorie 4 Tramway
- Catégorie 5 Tramway

Classement sonore 2017 SNCF Réseau

- Catégorie 1
- Catégorie 2
- Catégorie 3
- Catégorie 4

Classement sonore des infrastructures de transports terrestres Commune de ORLEANS

Voie	Début	Fin	Tissu	Trafic (véhicules/j)	% PL	Catégorie
Av.R. Secrétain	Pont Joffre	Rue de Verdun	Tissu Ouvert	38319	3	2
Avenue Dauphine	Quai de Prague	Rue Mouillère	Tissu Ouvert	10574	4	4
Avenue Claude Guilmin	Avenue de Concyr	Avenue De La Recherche Scientifique	Tissu Ouvert	5874	6	4
Avenue de Concyr	Avenue Claude Guilmin	RD2020	Tissu Ouvert	5874	6	4
Avenue de la Recherche Scientifique	RD14	Avenue Diderot	Tissu Ouvert	5874	6	4
Avenue de l'Hôpital	Rue Ambroise Pare	Rue Condorcet	Tissu Ouvert	11900	4	4
Avenue de Paris	Rue de la Bourie Rouge	Rue de Joie	Tissu Ouvert	12699	3	4
Avenue de Paris	Rue de la Bourie Rouge	Rue de la Gare	Tissu Ouvert	12699	3	4
Avenue de Paris	Rue de la Gare	Avenue A. Martin	Tissu Ouvert	12699	3	4
Avenue des Droits de l'Homme	Boulevard Marie Stuart	Tangentielle Est	Tissu Ouvert	21257	6	3
Avenue du Président JFK	Rue de Condorcet	Avenue de la Bolière	Tissu Ouvert	7730	3	4
Avenue Galouadec	Tangentielle2.1	Hôpital	Tissu Ouvert	10254	0	4
Avenue Gaston Galloux	Rue de la Cossonière	Rue du parc Floral	Tissu Ouvert	13449	5	3
Avenue Jean Zay	Boulevard Seguellé	Boulevard marie Stuart	Tissu Ouvert	21200	0	3
Avenue Jean Zay	Rue de la Porte Saint Vincent	Rue Louis Weiss	Tissu Ouvert	31500	5	3
Avenue R. Secrétain	PR 33+30	PR 34+140	Tissu Ouvert	71065	4	2
Avenue R. Secrétain	Rue de Verdun	RN271	Tissu Ouvert	40190	4	2
Boulevard A. Martin	Avenue de Paris	Rue Albert 1er	Tissu Ouvert	17790	5	3
Boulevard Alexandre Martin	Avenue de Paris	Début Faubourg St Vincent	Tissu Ouvert	21030	5	3
Boulevard Alexandre Martin	Avenue de Paris	Début Faubourg St Vincent	Tissu Ouvert	16480	4	3
Boulevard Alexandre Martin	Rue des Anglaises	Rue Fernand Rabier	Tissu Ouvert	16480	5	3
Boulevard Alexandre Martin	Rue E. Vignat	Rue du Faubourg St Vincent	Tissu Ouvert	6689	5	4
Boulevard Alexandre Martin	Rue Eugène Vignat	Albert 1er	Tissu Ouvert	6689	5	4
Boulevard Alexandre Martin	Rue Fernand Rabier	Rue de la Porte Saint Vincent	Tissu Ouvert	17630	5	3
Boulevard Chateaudun	Rue de Loigny	Rue du Faubourg St Jean	Tissu Ouvert	9020	0	4
Boulevard Chateaudun	Rue du Faubourg Bannier	Rue de Loigny	Tissu Ouvert	9020	0	4
Boulevard de la Motte Sanguin	Pont Thinat	Rond Point Bourgogne	Tissu Ouvert	20015	5	3
Boulevard de Québec	Rue de la Gare	Rue Emile Zola	Tissu Ouvert	10569	0	4
Boulevard de Verdun	Avenue de Paris	Rue du Faubourg Bannier	Tissu Ouvert	24909	4	3
Boulevard Guy Marie Riobé	Rue Emile Zola	Rue du Faubourg St Vincent	Tissu Ouvert	11480	3	4
Boulevard J. Jaurès	Rue du Faubourg Madeleine	Quai Saint Laurent	Tissu Ouvert	54040	4	3
Boulevard J. Jaurès	Rue du Faubourg Saint Jean	Rue du Faubourg Madeleine	Tissu Ouvert	56600	3	3
Boulevard Lamartine	Rue J. Leroy	Pont de Joie	Tissu Ouvert	5000	4	4

Identifiant SNCF	Catégorie
ligne_570000	2
ligne_570000	1
ligne_590000	3
orleans_ligne_569000	4

Attention, ces tableaux peuvent indiquer des tronçons de voies traversant plusieurs communes.

Voie	Début	Fin	Tissu	Trafic (véhicules/j)	% PL	Catégorie
Boulevard Marie Stuart	Avenue des droits de l'Homme	Rue d'Ambert	Tissu Ouvert	7350	3	4
Boulevard Marie Stuart	Rue du Faubourg st Vincent	Avenue des Droits de l'Homme	Tissu Ouvert	7350	3	4
Boulevard Motte Sanguin-vers Sud	Rond Point Bourgogne	Pont Thinat	Tissu Ouvert	19800	2	3
Boulevard P. Segelle	Rue du Faubourg St Vincent	Avenue Jean Zay	Tissu Ouvert	70590	5	3
Boulevard P. Segellé	Rue du Faubourg St Vincent	Avenue Jean Zay	Tissu Ouvert	70590	5	3
Boulevard Pierre Segelle	Rue de la Porte Saint Vincent	Rue Louis Weiss	Tissu Ouvert	70590	3	4
Boulevard Rocheplatte	Avenue de Paris	Rue du Faubourg Madeleine	Tissu Ouvert	44570	0	3
Boulevard Rocheplatte	RD2020	Rue du Faubourg Saint Jean	Tissu Ouvert	44570	0	3
Boulevard StEuverte	Avenue Jean Zay	Rond Point Bourgogne	Tissu Ouvert	26800	5	3
Boulevard StEuverte	Avenue Jean Zay	Rond Point Bourgogne	Tissu Ouvert	14207	5	4
Boulevard Victor Hugo	Pont de Joie	Rue Eugène Vignat	Tissu Ouvert	5239	4	4
CITADIS_301	Début_ligne	Fin_ligne		0	0	3
CITADIS_302	Début_ligne	Fin_ligne		0	0	3
CITADIS302				0	0	3
Faubourg Saint Vincent	PR 2+595	PR 2+715	Tissu Ouvert	6689	5	5
Pont Joffre	RD2152	RD960	Tissu Ouvert	44529	0	3
Pont Ouest - Pont de l'Europe	Carrefour Paul Bert	Rue Hautes Montée	Tissu Ouvert	18968	4	3
Pont Thinat	RD2152	RD960	Tissu Ouvert	31702	1	3
RD14	9+500	7+550	Tissu Ouvert	8367	3	4
RD2020	PR 35+700	PR 37+410	Tissu Ouvert	20092	5	2
RD2020	PR 37+410	PR 38+860	Tissu Ouvert	13423	6	3
RD2020	PR 38+860	PR 39+690	Tissu Ouvert	13423	6	3
RD2060	PR 93+950	PR 94+416	Tissu Ouvert	49235	10	2
RD2152			Tissu Ouvert	18736	8	3
RD2152 - Quai Saint Laurent	RD2020 - Boulevard Jean Jaurès	Rue du Baron	Tissu Ouvert	21077	8	3
RD2157 - Rue Beauhaire Est	Rue René Cassin	Rue de la Croix Fauchet	Tissu Ouvert	11105	0	4
RD2157-Rue Faubourg Saint Jean	Boulevard de Chateaudun	Tangentielle Ouest	Tissu Ouvert	10220	4	4
RD326	PR 1+950	PR 3+800	Tissu Ouvert	5916	6	4
RD702 - Ancienne Route de Chartres	PR 0+000	PR 2+480	Tissu Ouvert	7369	2	4
RD920	Pont George V	Pont George V	Tissu Ouvert	10574	4	4
RD920	Pont George V	Rue Du Colombier	Rue en U	10574	4	3
RD920 Route d'Olivet	Croisement	PR 4+591	Tissu Ouvert	10574	4	4
RD920 Route d'Olivet	PR 4+591	PR 5+231	Tissu Ouvert	7333	2	4
RD920 Route d'Olivet	PR 5+231	PR 5+440	Tissu Ouvert	5094	6	4
RD920 Route d'Olivet	PR 5+440	PR 5+600	Tissu Ouvert	5094	6	5
RD951	PR 87+885	92+20	Tissu Ouvert	7712	7	4
RD951	PR 92+20	PR 96+490	Tissu Ouvert	7587	4	4
Rue A Paré	Rue Bolière	RD326	Tissu Ouvert	5000	3	4

Voie	Début	Fin	Tissu	Trafic (véhicules/j)	% PL	Catégorie
Rue Bannier	Place Gambetta	Rue Colombier	Rue en U	10574	4	3
Rue Bolière	Rue Montesquieu	Rue A Paré	Tissu Ouvert	5960	3	4
Rue de Bourges	Jonction RD2020	Avenue du Président JF Kennedy	Tissu Ouvert	8400	5	4
Rue de la Barrière St Marc	Rue M. Berthelot	Tangentielle Est	Tissu Ouvert	6484	5	4
Rue de la Cossonnière	Avenue Gaston Galloux	RD2020	Tissu Ouvert	7805	0	4
Rue de la gare	Boulevard de Québec	Rue du Faubourg Bannier	Tissu Ouvert	11480	3	4
Rue de la Tour Neuve	RD2152-Quais	Rue du Bourdon Blanc	Rue en U	18530	1	3
Rue des Balletières	Giratoire Rue du Pont Cotelle	Avenue Gaston Galloux	Tissu Ouvert	6900	5	4
Rue des Hautes Levées	RD951	Avenue Secretain	Tissu Ouvert	10000	5	4
Rue des Murlins	Rue des Aydes	Rue des 2 ponts	Tissu Ouvert	5000	10	4
Rue des Sablonnières	Rue Passe Debout	Rue des Aydes	Tissu Ouvert	5000	10	4
Rue du Bourdon Blanc	Rue de Bourgogne	Rue Dupanloup	Rue en U	23866	1	2
Rue du Faubourg Bannier	Rue A Gault	Rue du 11 octobre	Rue en U	10574	4	3
Rue du Faubourg Bannier	Rue de Chateaudun	Place Gambetta	Rue en U	10574	4	3
Rue du Faubourg Bannier	Rue de Chateaudun	Rue A Gault	Tissu Ouvert	10574	4	4
Rue du Faubourg Bourgogne	Rue Jouselin	Rond Point Bourgogne	Tissu Ouvert	18129	0	3
Rue du Faubourg Madeleine	Place Bert	Boulevard Jean Jaurès	Tissu Ouvert	13000	4	4
Rue du Faubourg Saint Vincent	Boulevard A. Martin	PR 1+010	Rue en U	6689	5	3
Rue du Faubourg Saint Vincent	PR 1+010	PR 1+190	Rue en U	6689	5	3
Rue du Faubourg Saint Vincent	PR 1+190	PR 1+615	Rue en U	6689	5	3
Rue du Faubourg Saint Vincent	PR 1+615	PR 1+690	Rue en U	6689	5	3
Rue du Faubourg Saint Vincent	PR 1+690	PR 2+595	Rue en U	6689	5	3
Rue Du Pont Cotelle	RD14 Rue de la Source	Giratoire Rue des Balletières	Tissu Ouvert	6900	5	4
Rue du Président JFK	Rue de	Rue de la Bolière	Tissu Ouvert	7730	4	4
Rue Emile Zola	Boulevard Verdun	Boulevard Québec	Tissu Ouvert	7616	4	4
Rue Eugène Vignat	Boulevard Alexandre Martin - RD97	Boulevard Victor Hugo	Tissu Ouvert	13090	4	4
Rue Eugène Vignat	Boulevard Guy Marie Riobé	Boulevard Victor Hugo	Tissu Ouvert	13090	4	4
Rue Faubourg Saint Jean	Boulevard Jean Jaurès	Boulevard de Chateaudun	Rue en U	15784	4	3
Rue Fernand Rabier	Rue Royale	Boulevard Alexandre Martin	Tissu Ouvert	7346	4	4
Rue Jean Moulin	RD2020	Rue du Pont Cotelle	Tissu Ouvert	6996	0	4
Rue Jeanne D'Arc	Place Gal De Gaulle	Place Sainte Croix	Rue en U	11635	4	4
Rue Moullière	Avenue Dauphine	Rue Cossonnière	Tissu Ouvert	5000	3	4
Rue Paul Belmondo	Rue Jeanne d'Arc	Rue Fernand Rabier	Tissu Ouvert	11274	4	4
Rue Paul Doumer	Rue de la Mouchetière	Rue Gambetta	Tissu Ouvert	5000	5	4
Rue Romain Rolland	Rue de Condorcet	Rue De La Bolière	Tissu Ouvert	5000	2	4
Rue Saint-Marc	Boulevard St Euvverte	Rue d'Ambert	Tissu Ouvert	6379	4	4
Tangentielle Est - RD1060	PR 94+250	PR 99+113	Tissu Ouvert	51925	10	2

Bruit des infrastructures de transports terrestres

Conception : DDT 45

Date d'impression : 09-04-2021

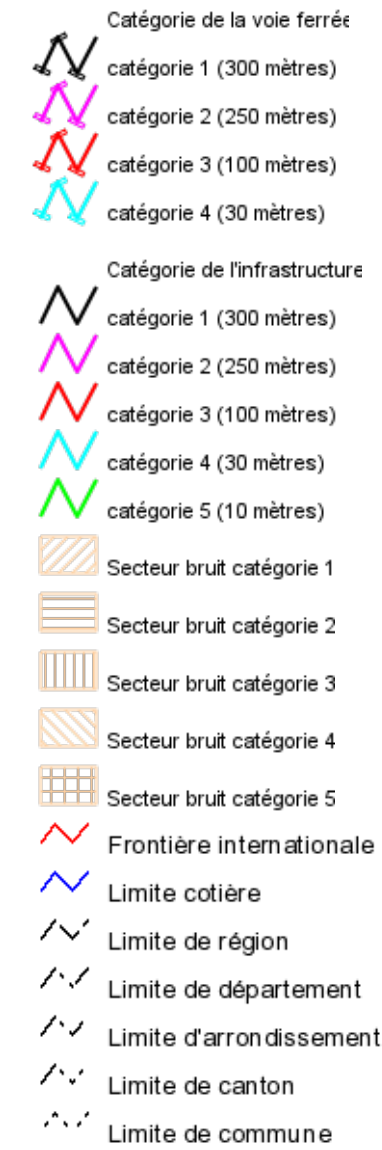
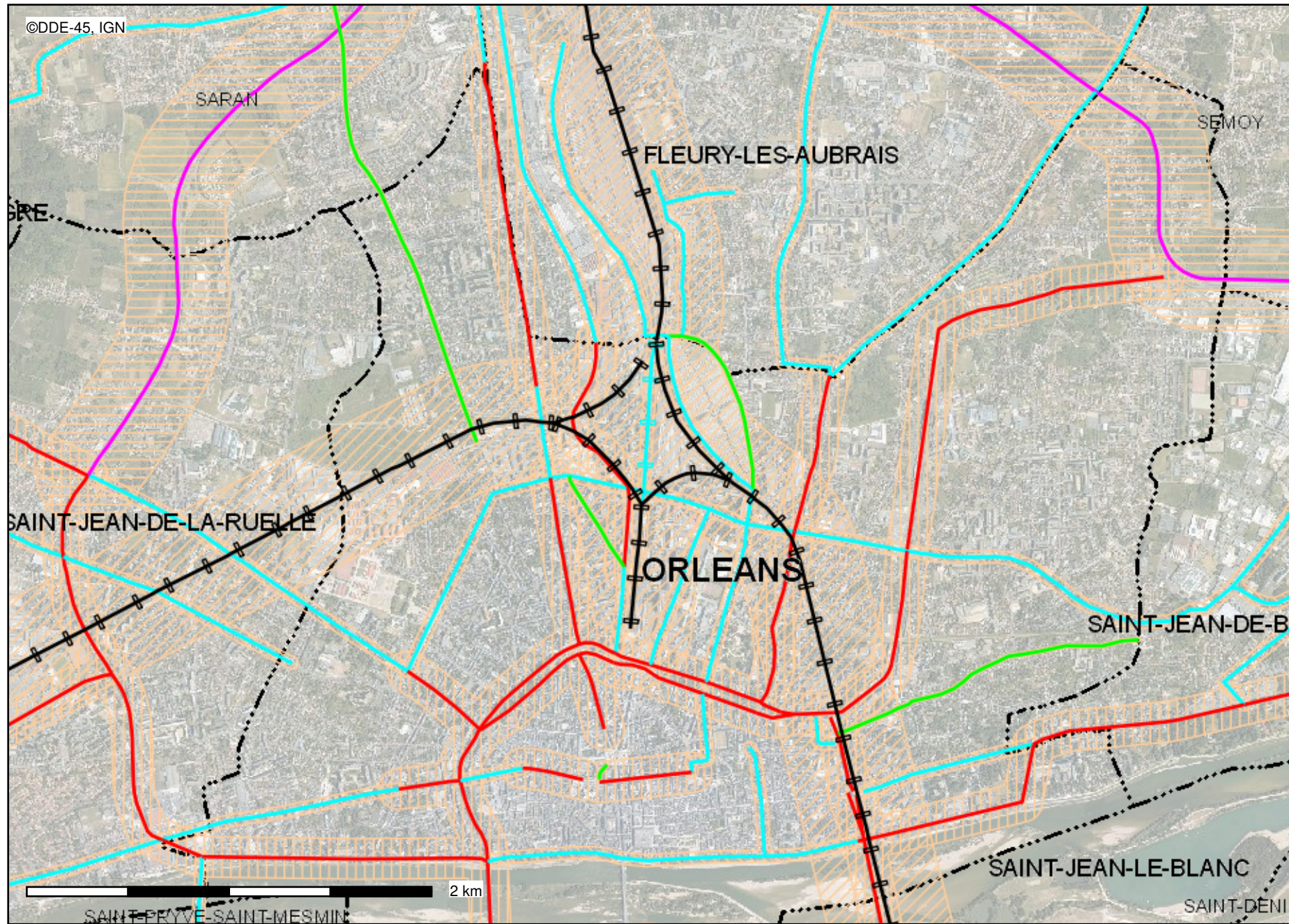

Description :

Sont concernées les infrastructures routières de trafic moyen journalier annuel (TMJA) supérieur à 5000 véhicules, les voies ferrées interurbaines de TMJA supérieur à 50 trains, les lignes de transports collectifs et les voies ferrées urbaines de TMJA supérieur à 100 rames/trains. Les niveaux de bruit caractérisent le bruit d'émission d'une infrastructure suivant des paramètres de la voie (trafic, vitesse..). Ils ne sont pas représentatifs du bruit ressenti et mesurable au droit des habitations riveraines.

Carte publiée par l'application CARTELIE

© Ministère de la Transition Écologique et Solidaire - Ministère de la Cohésion des Territoires
SG/SPSSI/PSI/PSI1 - CP2I (DOM/ET)

Bruit des infrastructures de transports terrestres

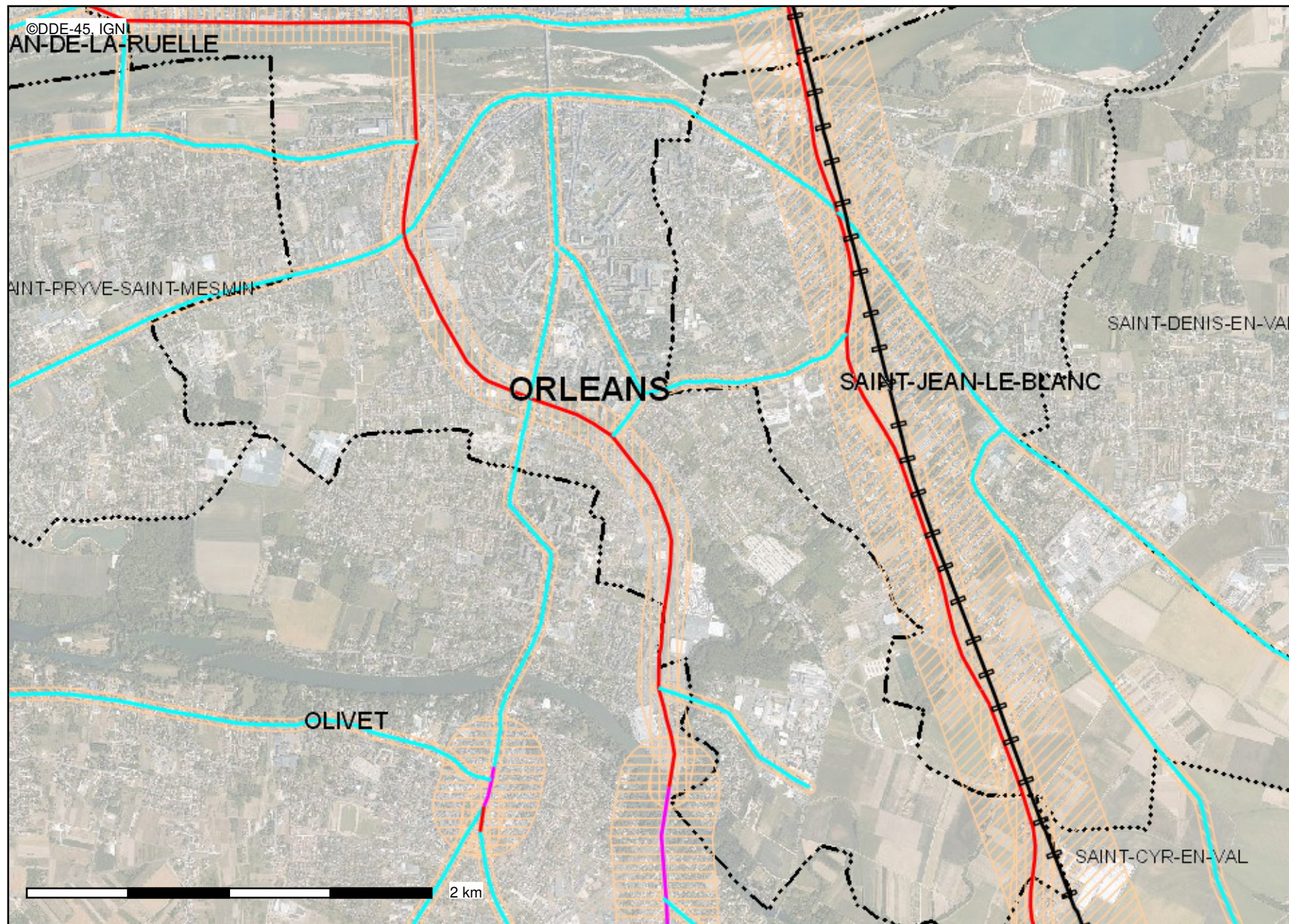

Conception : DDT 45
Date d'impression : 09-04-2021

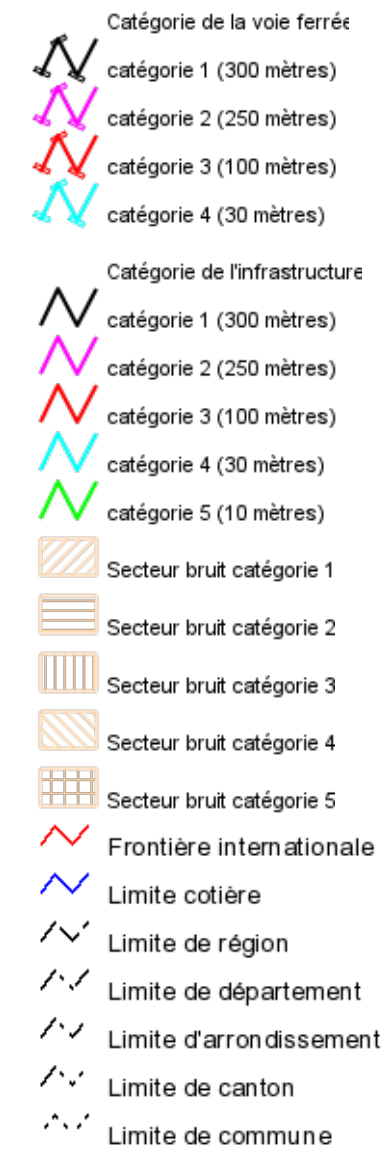

Description :

Sont concernées les infrastructures routières de trafic moyen journalier annuel (TMJA) supérieur à 5000 véhicules, les voies ferrées interurbaines de TMJA supérieur à 50 trains, les lignes de transports collectifs et les voies ferrées urbaines de TMJA supérieur à 100 rames/trains. Les niveaux de bruit caractérisent le bruit d'émission d'une infrastructure suivant des paramètres de la voie (trafic, vitesse..). Ils ne sont pas représentatifs du bruit ressenti et mesurable au droit des habitations riveraines.

Bruit des infrastructures de transports terrestres

Conception : DDT 45

Date d'impression : 09-04-2021

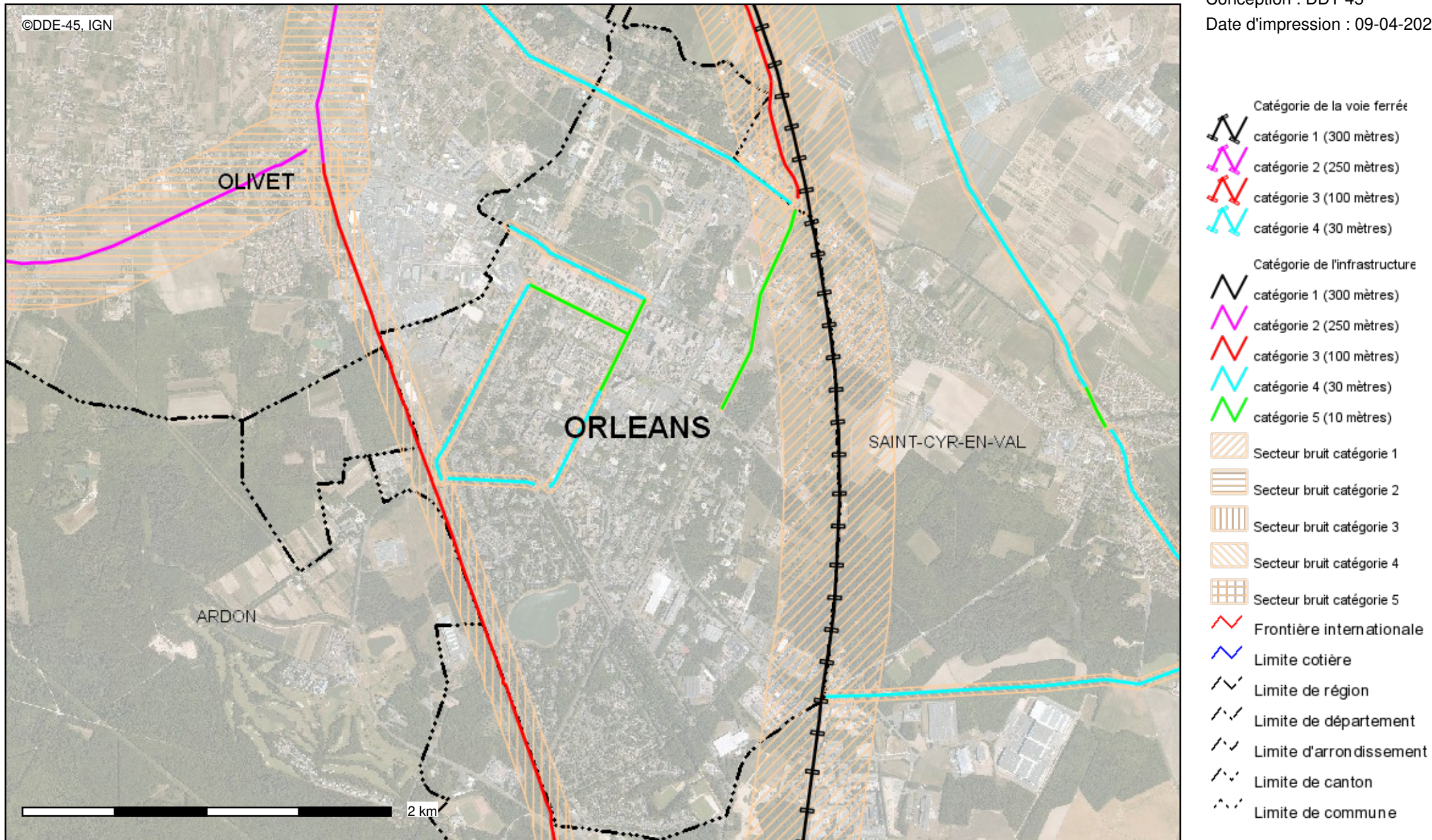

Description :

Sont concernées les infrastructures routières de trafic moyen journalier annuel (TMJA) supérieur à 5000 véhicules, les voies ferrées interurbaines de TMJA supérieur à 50 trains, les lignes de transports collectifs et les voies ferrées urbaines de TMJA supérieur à 100 rames/trains. Les niveaux de bruit caractérisent le bruit d'émission d'une infrastructure suivant des paramètres de la voie (trafic, vitesse..). Ils ne sont pas représentatifs du bruit ressenti et mesurable au droit des habitations riveraines.