

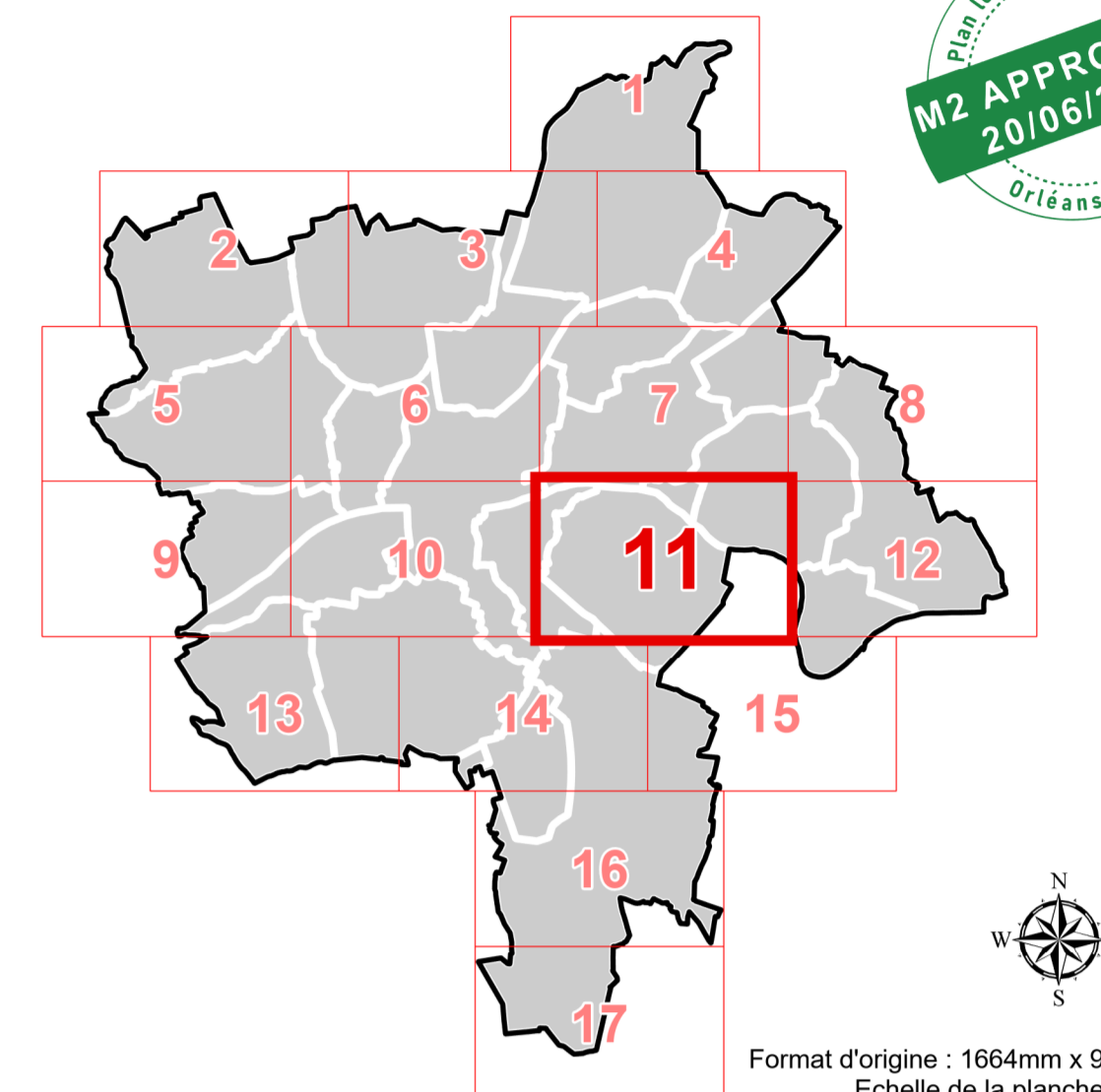

# PLAN LOCAL D'URBANISME MÉTROPOLITAIN

ORLÉANS MÉTROPÔLE

## PLAN DES EMPRISES AU 5000e Planche n°11



PLU ORLÉANS MÉTROPÔLE

Approuvé par délibération du conseil métropolitain du 11/07/2017  
Mise à jour par arrêté des 10/07/2022 (AMU), 18/01/2023 (AM2), 18/01/2023 (AM3), 18/01/2024 (AM4)  
Modifié par délibération du conseil métropolitain les 22/06/2023 (M1), 18/11/2023 (M2), 20/06/2024 (M3)

### LÉGENDE DE LA PLANCHE

- Emprise de pleine terre**
- de 0% à 20% : Emprise de pleine terre minimale à respecter dont la valeur est fixée par l'étiquette
  - de 20% à 30% : En l'absence de valeur, l'emprise de pleine terre minimale n'est pas réglementée par le plan des emprises.
  - de 30% à 40% : Exemple : 60 signifie qu'au maximum 60% de l'unité foncière devra être couverte d'espace de pleine terre.
  - de 40% et + : Coefficient de biotope. L'emprise de pleine terre peut être modulée par le coefficient de biotope.
- Emprise au sol**
- Emprise au sol maximale à respecter au titre du PLUM dont la valeur est fixée par l'étiquette
  - En l'absence de valeur, l'emprise au sol maximale n'est pas réglementée par le plan des emprises.
  - Exemple : 20 signifie que l'emprise au sol maximale des constructions ne peut excéder 20% de l'unité foncière.
  - Emprise au sol maximale à respecter fixée par le PPRI
  - Exemple : cf PPRI signifie qu'il est nécessaire de se référer au Plan de Prévention des Risques pour connaître l'emprise au sol maximale des constructions.

### EXTRAIT INDICATIF DU ZONAGE D'URBANISME EN COULEUR

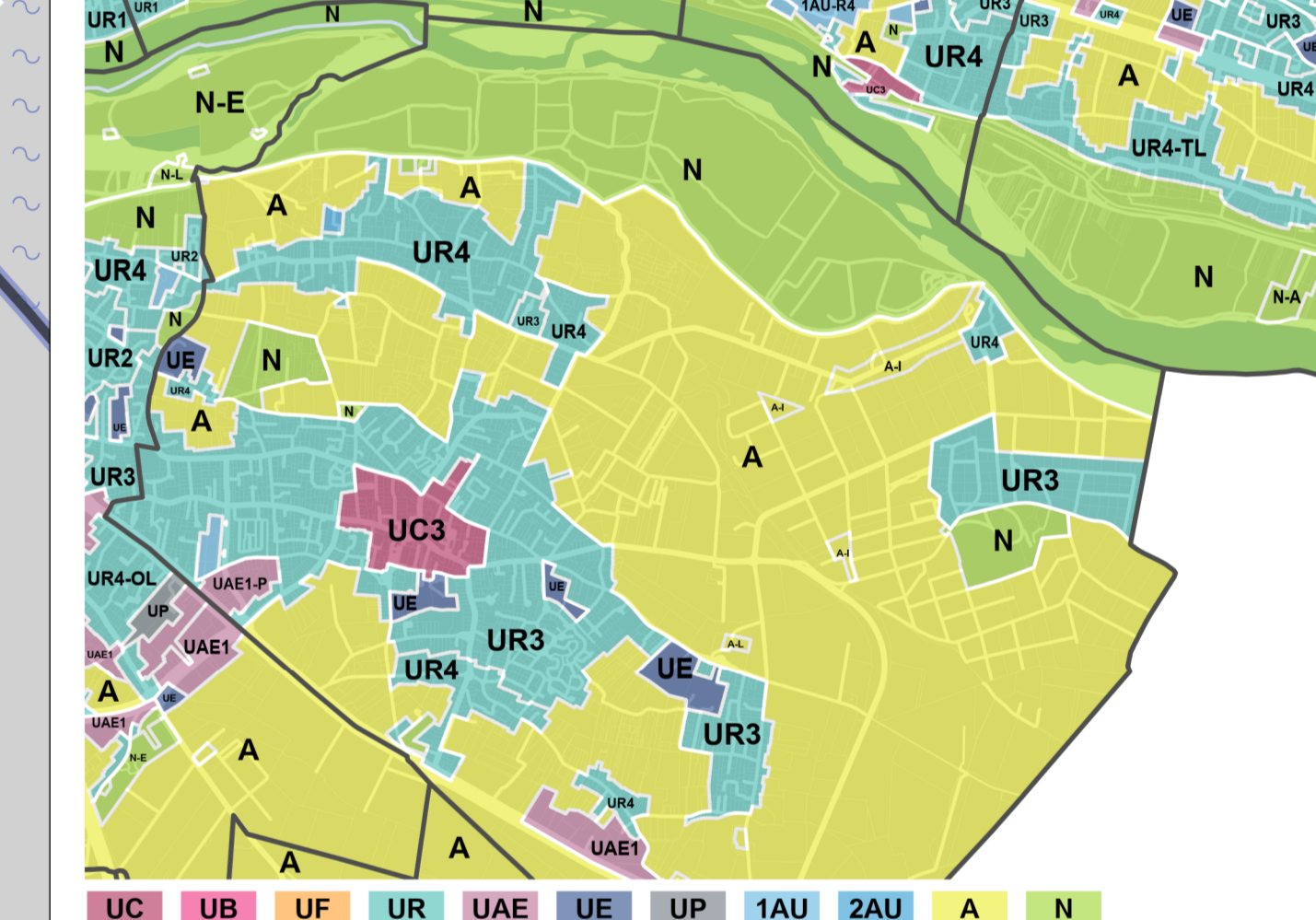

### EXTRAIT INDICATIF DU PLAN DE PREVENTION DU RISQUE INONDATION

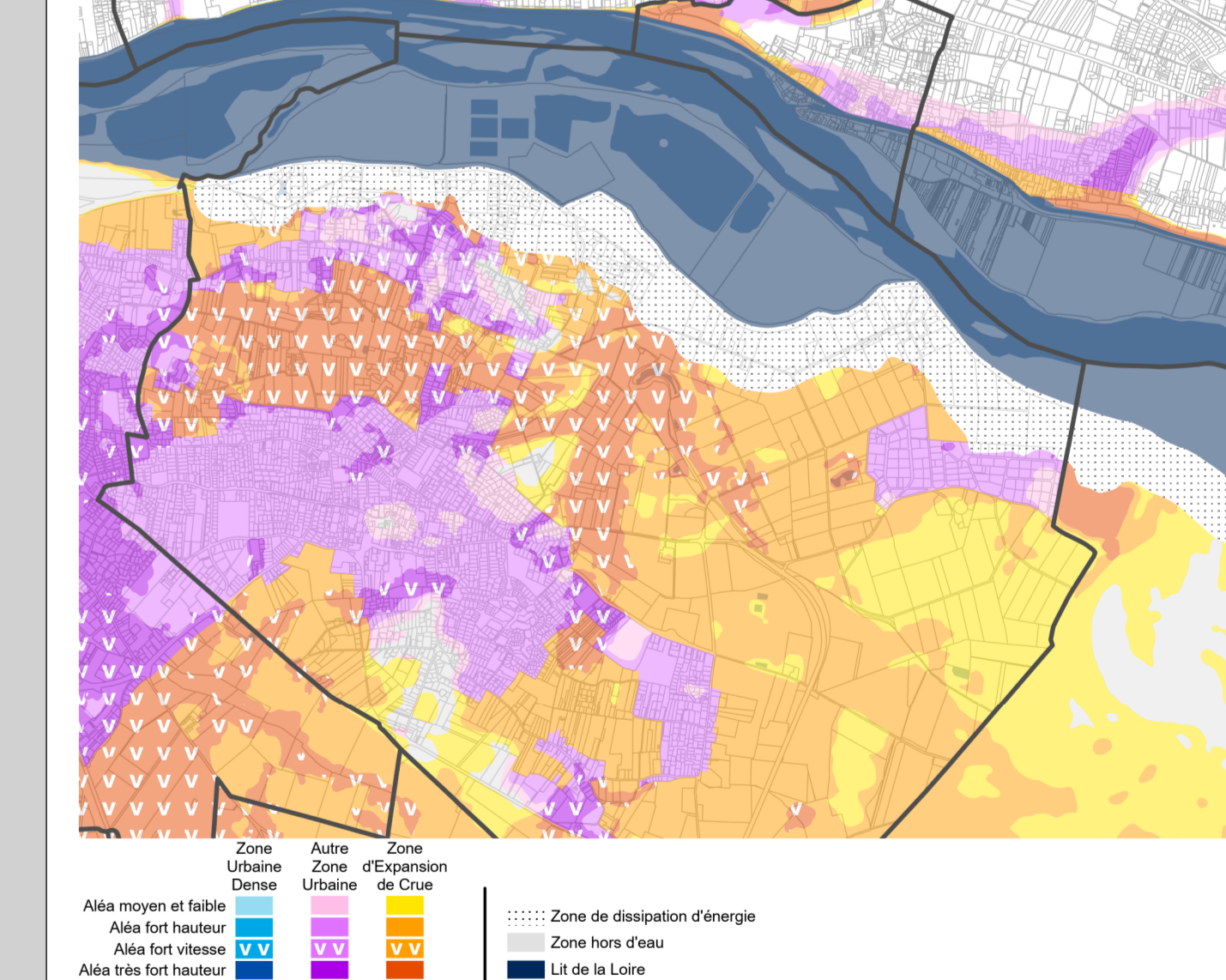

### EXTRAIT INDICATIF DU PLAN DES HAUTEURS

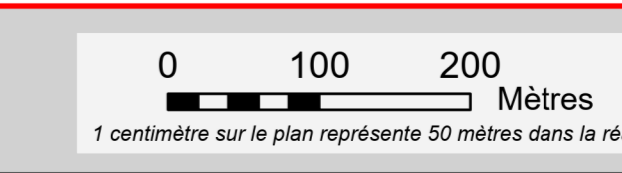

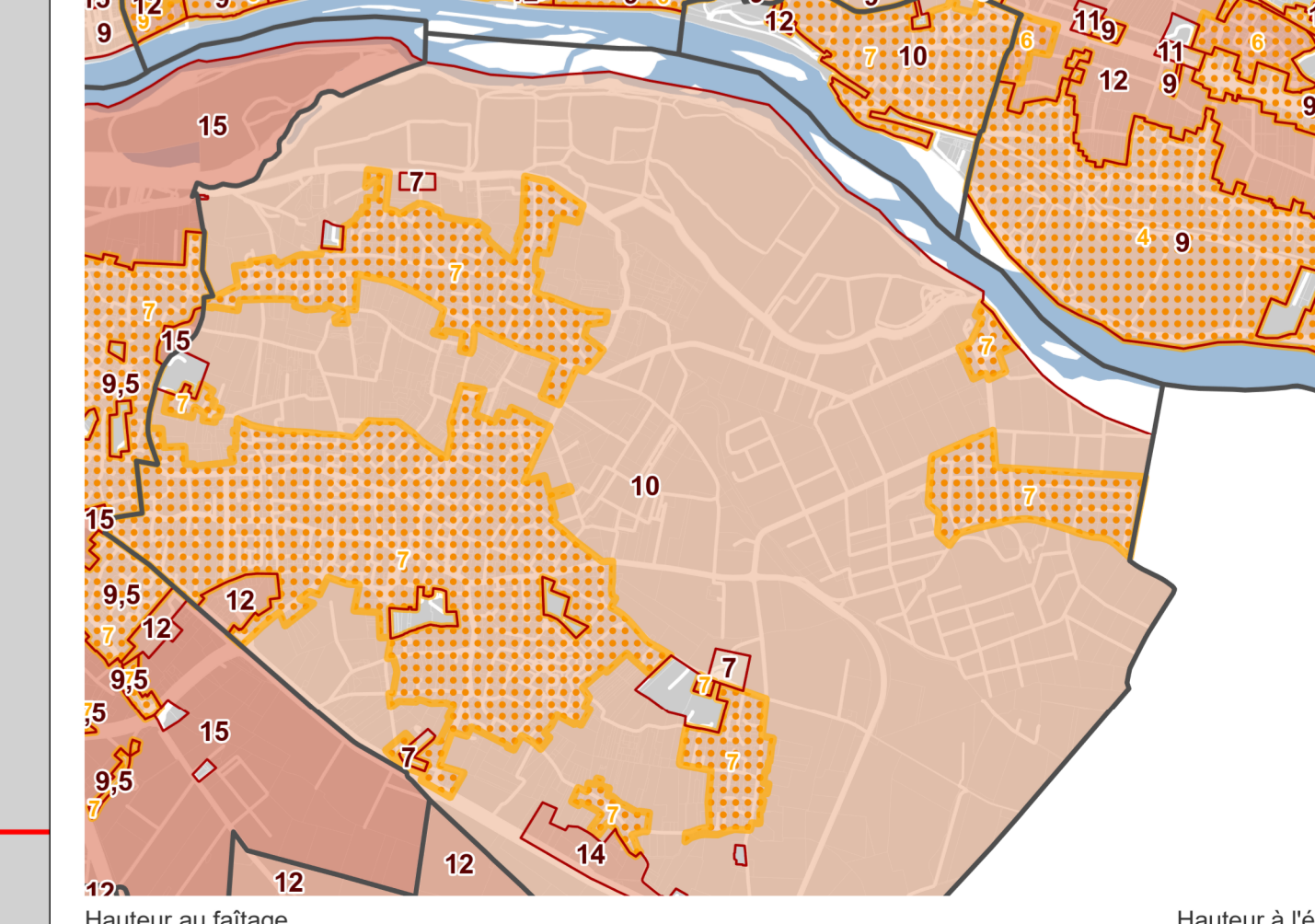

1 carreau sur le plan représente 50 mètres dans la réalité

Plan de Prévention des Risques - Carte de Prévention