

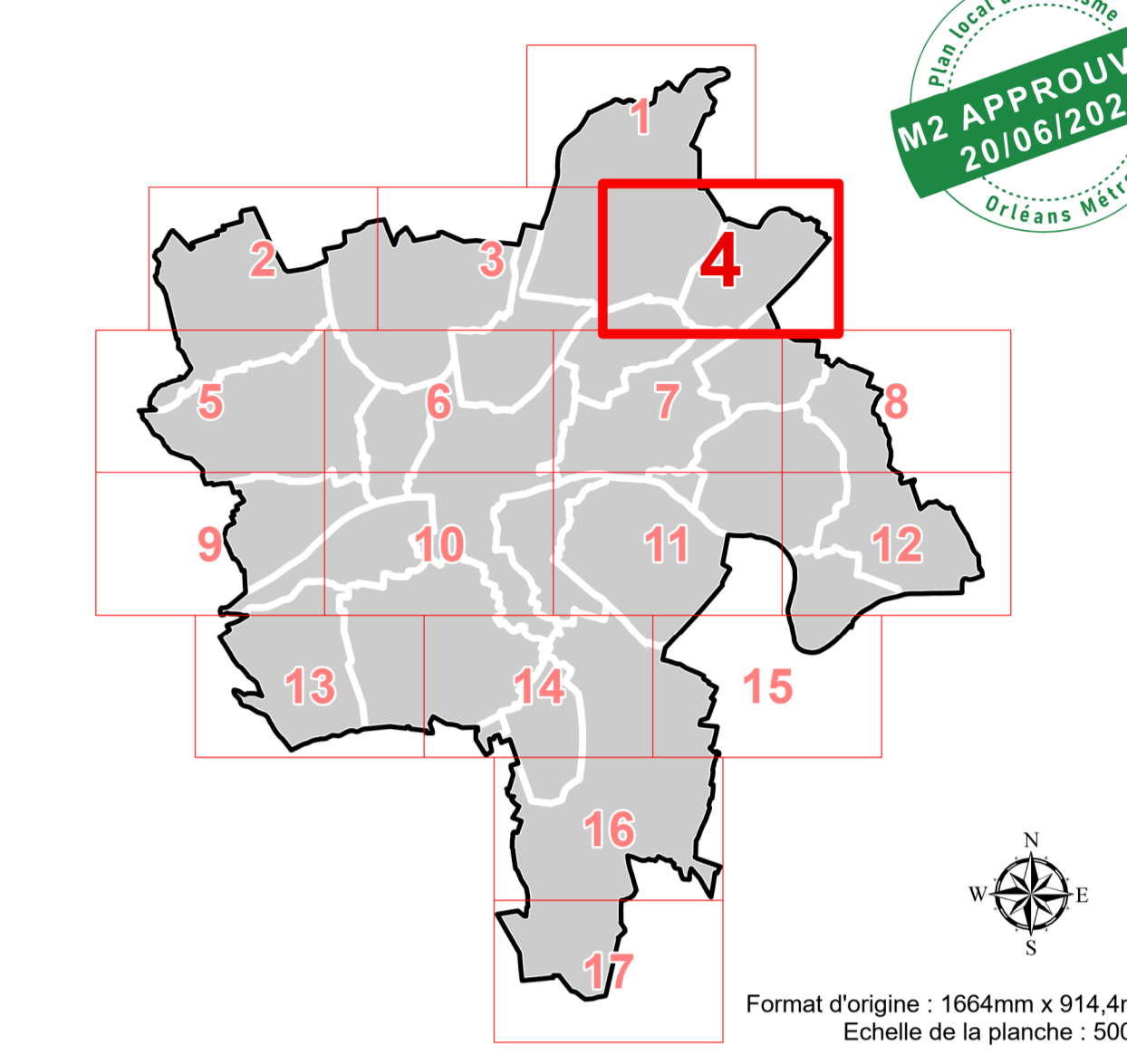

PLAN LOCAL D'URBANISME MÉTROPOLITAIN

ORLÉANS MÉTROPOLE

PLAN DES HAUTEURS AU 5000e Planche n°4



Format d'origine : 1064mm x 914,6mm
Echelle de la planche : 5000e

PLU ORLÉANS MÉTROPOLE
- Prescrit par délibération du conseil métropolitain du 11/07/2017
- Approuvé par élaboration du conseil métropolitain du 07/04/2022
- Mis à jour par arrêtés les 10/07/2022 (MAJ1), 19/01/2023 (MAJ2), 10/10/2023 (MAJ3), 11/03/2024 (MAJ4)
- Modifié par délibération du conseil métropolitain les 22/06/2023 (M1), 16/11/2023 (M2), 20/06/2024 (M3)

LÉGENDE DE LA PLANCHE

Hauteur au faîtage

de 3 m à 3,5 m	de 6 m à 8,5 m	de 9 m à 11,5 m	de 12 m à 14,5 m	de 15 m à 17,5 m	de 18 m à 20,5 m	de 21 m à 23,5 m	de 24 m et +
----------------	----------------	-----------------	------------------	------------------	------------------	------------------	--------------

Hauteur maximale au faîtage à respecter dont la valeur est fixée par l'étiquette
En l'absence de valeur, la hauteur maximale au faîtage des constructions n'est pas réglementée par le plan des hauteurs.
Exemple : 12 signifie que le bâti ne devra pas mesurer plus de 12 mètres à son point le plus haut.

Hauteur à l'égout

Hauteur maximale à l'égout à respecter dont la valeur est fixée par l'étiquette
En l'absence de valeur, la hauteur maximale à l'égout des constructions n'est pas réglementée par le plan des hauteurs.
Exemple : 7 signifie que le bâti ne devra pas mesurer plus de 7 mètres à l'égout du toit.

EXTRAIT INDICATIF DU ZONAGE D'URBANISME EN COULEUR

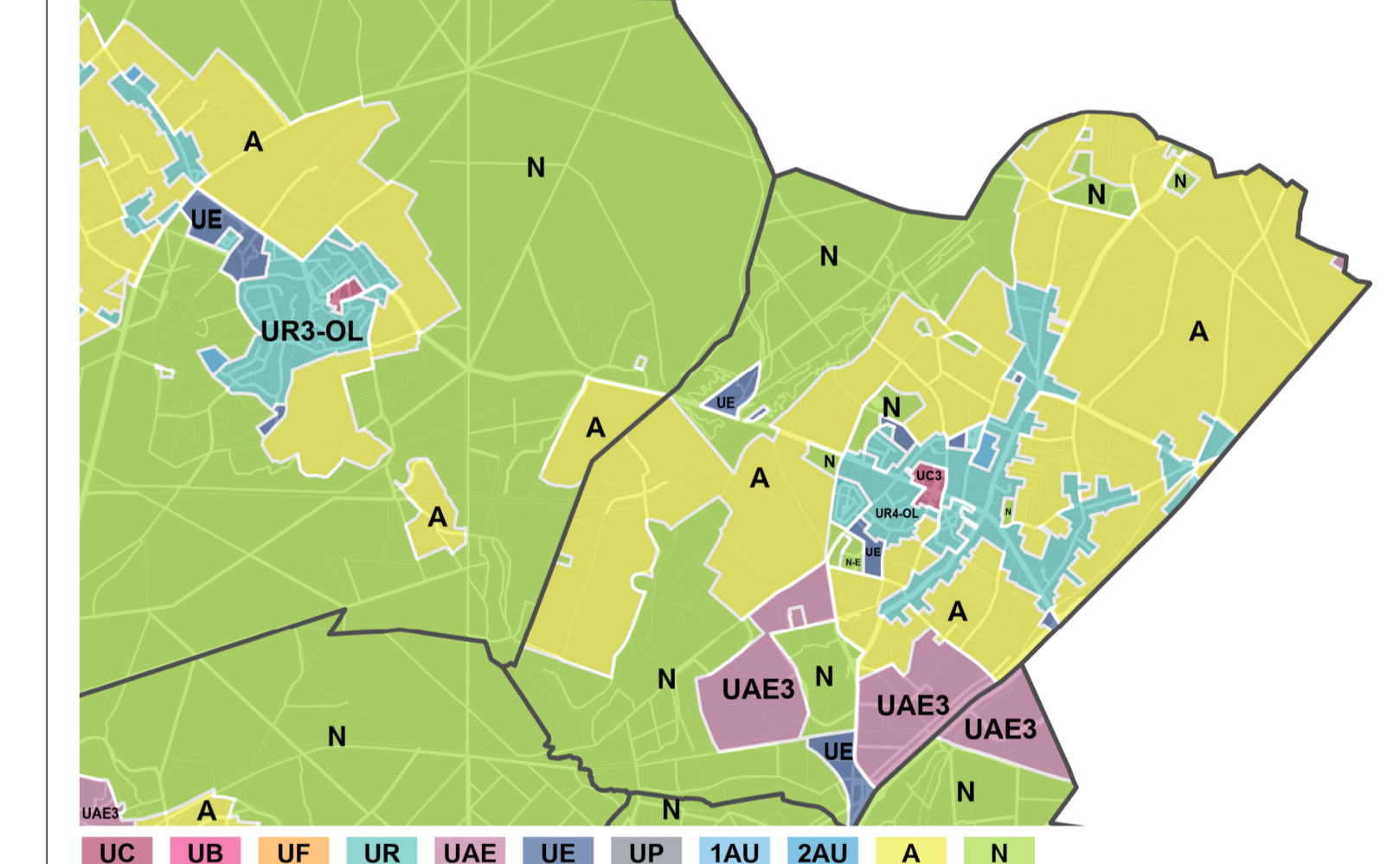

EXTRAIT INDICATIF DU PLAN DE PREVENTION DU RISQUE INONDATION

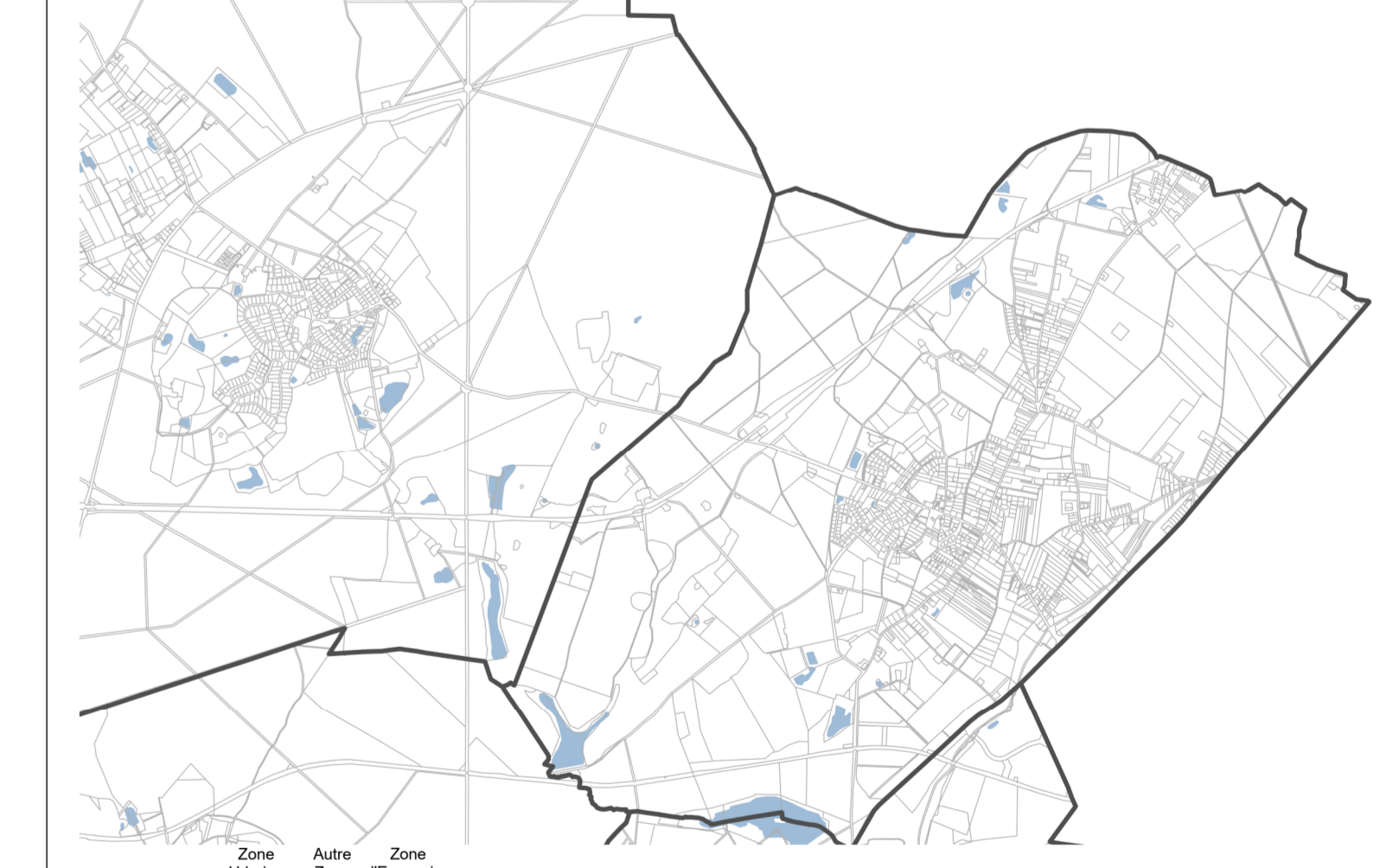

EXTRAIT INDICATIF DU PLAN DES EMPRISES


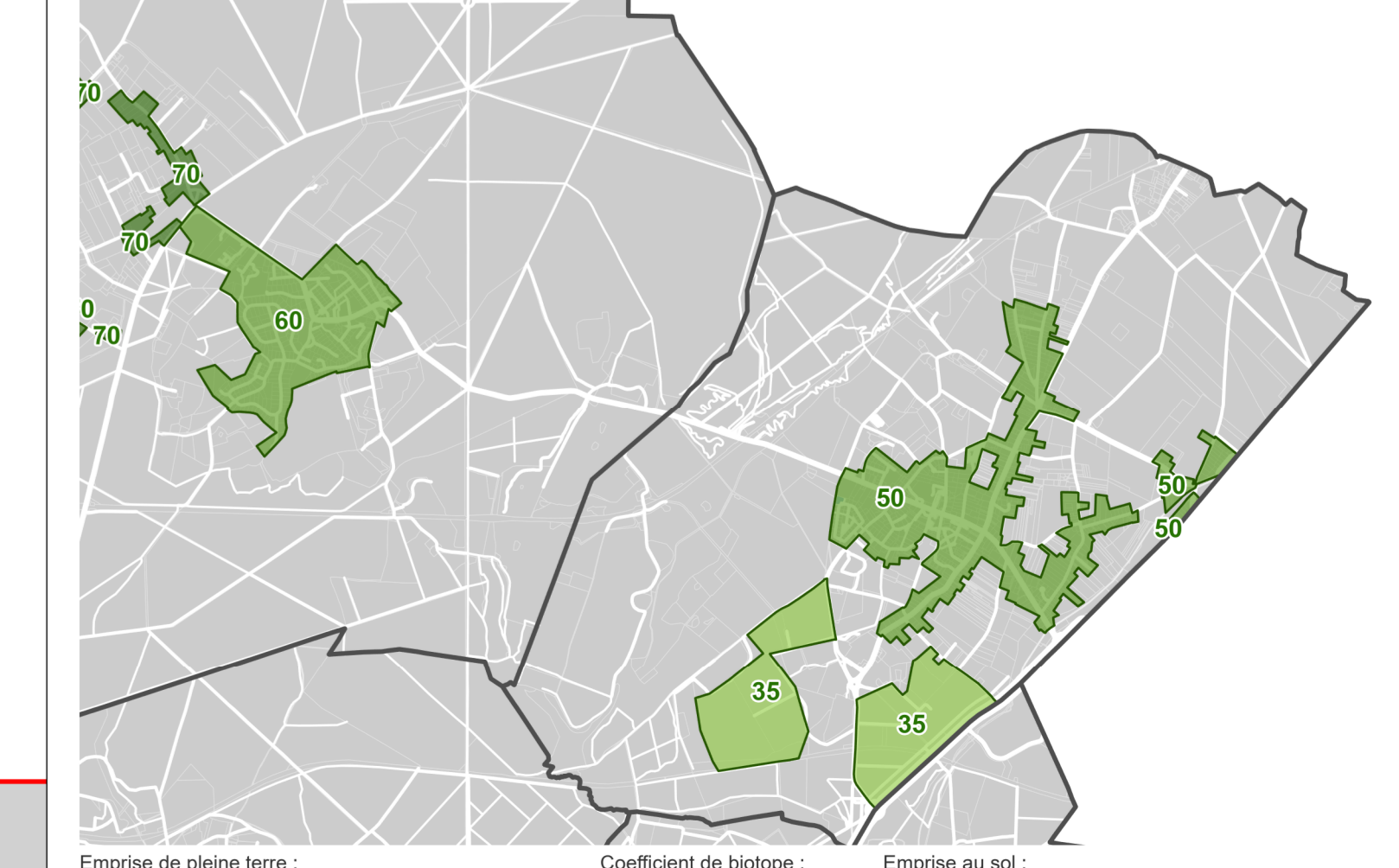

0 100 200 Mètres
1 centimètre sur le plan représente 50 mètres dans la réalité

Emprise des lignes aériennes : 100m, 200m, 300m, 400m, 500m
Emprise des lignes souterraines : 100m, 200m, 300m, 400m, 500m
Emprise des ouvrages : 100m, 200m, 300m, 400m, 500m
Emprise des réseaux : 100m, 200m, 300m, 400m, 500m