

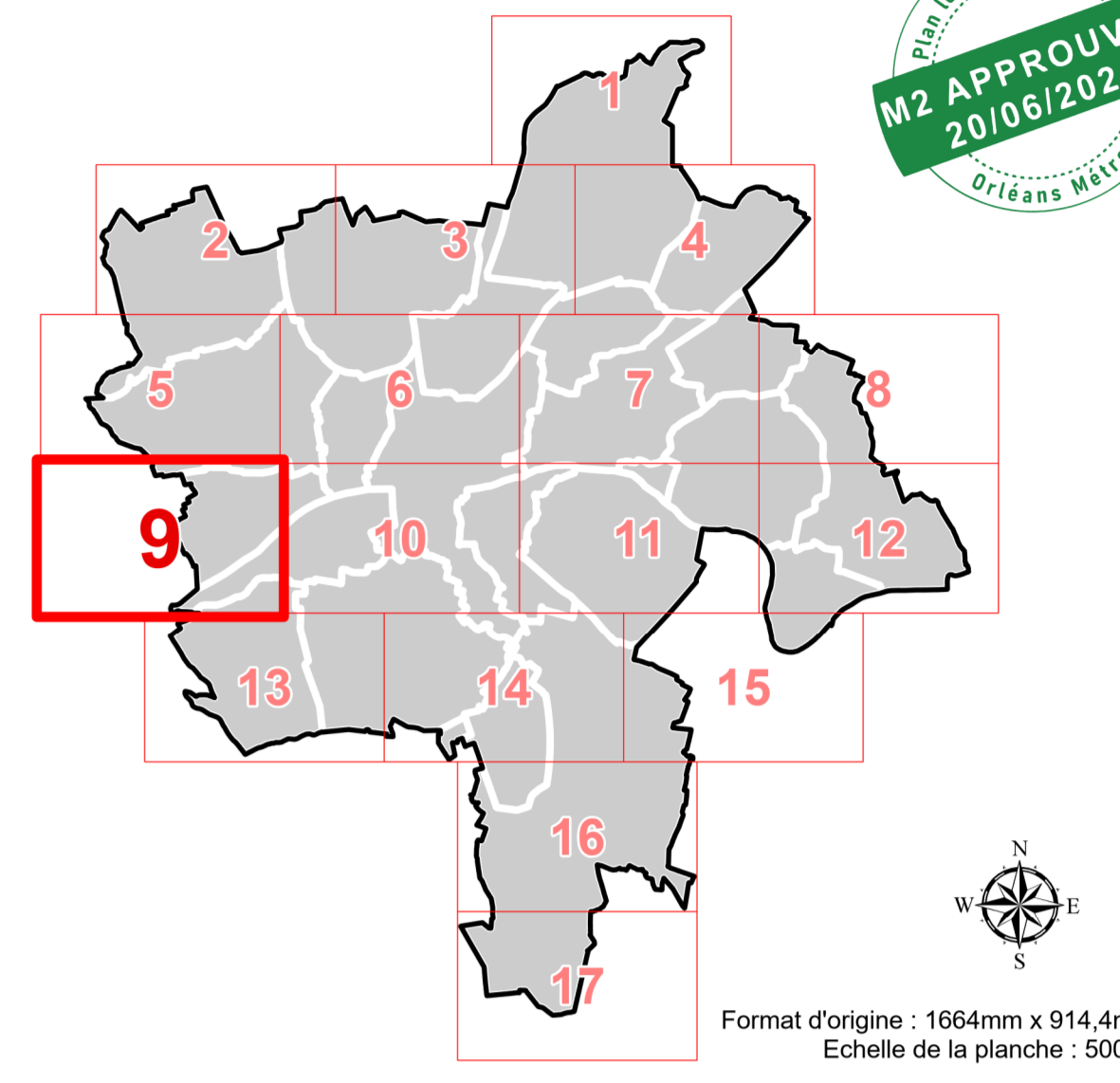

PLAN LOCAL D'URBANISME MÉTROPOLITAIN

ORLÉANS MÉTROPOLE

PLAN DES HAUTEURS AU 5000e Planche n°9



Format d'origine : 1064mm x 914,6mm
Echelle de la planche : 5000e



Prescrit par délibération du conseil métropolitain du 11/07/2017
Approuvé par délibération du conseil métropolitain du 07/04/2022
Mis à jour par arrêtés les 10/07/2022 (MAU1), 18/01/2023 (MA2),
10/10/2023 (MA3), 11/03/2024 (MA4)
Modifié par délibération du conseil métropolitain les 22/06/2023 (M1),
16/11/2023 (M2), 20/06/2024 (M3)

LÉGENDE DE LA PLANCHE

Hauteur au faîtage

de 3 m à 3,5 m	de 6 m à 6,5 m	de 8 m à 8,5 m	de 12 m à 14,5 m	de 15 m à 17,5 m	de 19 m à 22,5 m	de 23 m à 24 m
----------------	----------------	----------------	------------------	------------------	------------------	----------------

Hauteur maximale au faîtage à respecter dont la valeur est fixée par l'étiquette
En l'absence de valeur, la hauteur maximale au faîtage des constructions n'est pas réglementée par le plan des hauteurs.
Exemple : **12** signifie que le bâtiment ne devra pas mesurer plus de 12 mètres à son point le plus haut.

Hauteur à l'égout

de 7 m à 7 m

Hauteur maximale à l'égout à respecter dont la valeur est fixée par l'étiquette
En l'absence de valeur, la hauteur maximale à l'égout des constructions n'est pas réglementée par le plan des hauteurs.
Exemple : **7** signifie que le bâtiment ne devra pas mesurer plus de 7 mètres à l'égout du toit.

EXTRAIT INDICATIF DU ZONAGE D'URBANISME EN COULEUR

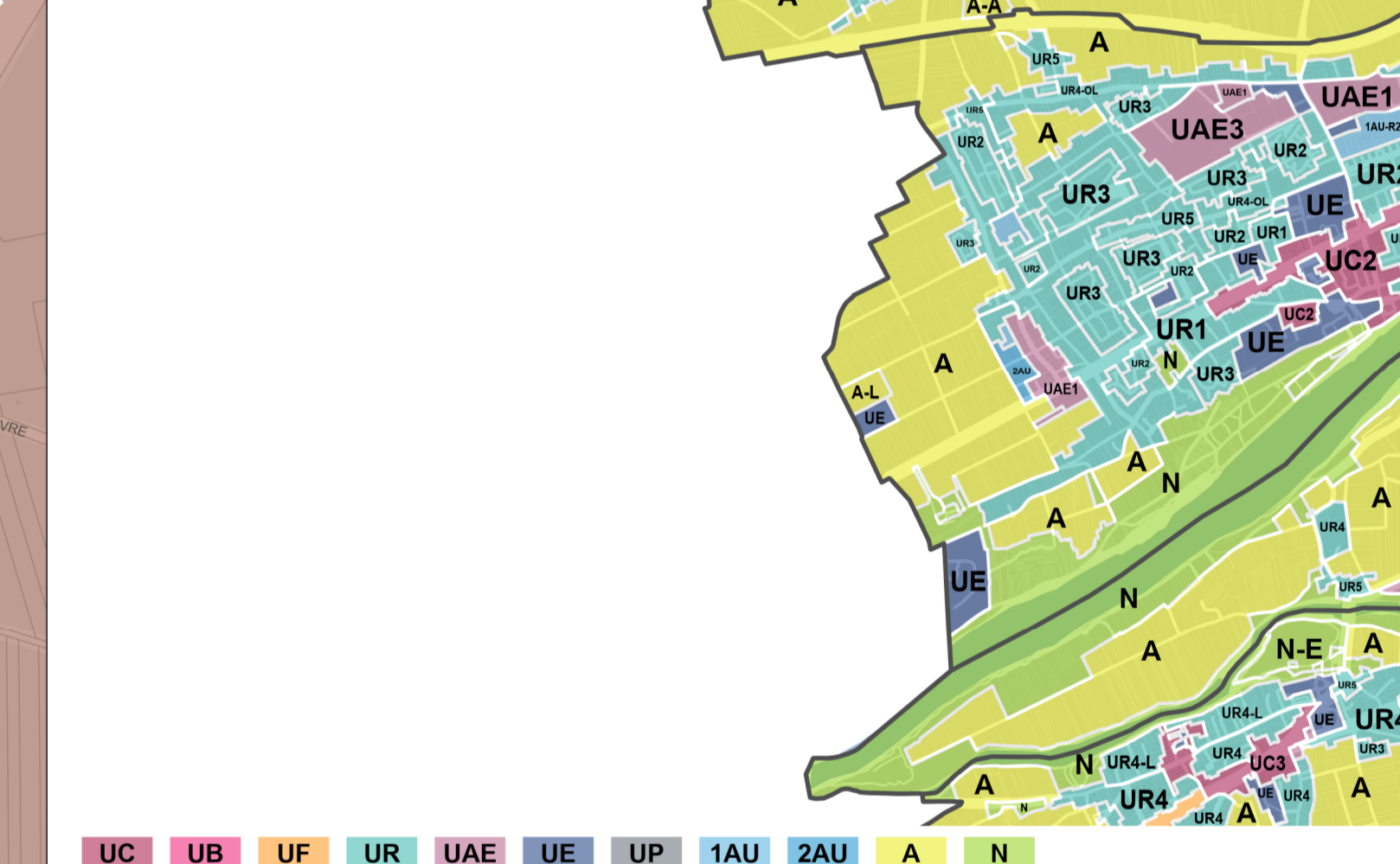

EXTRAIT INDICATIF DU PLAN DE PREVENTION DU RISQUE INONDATION

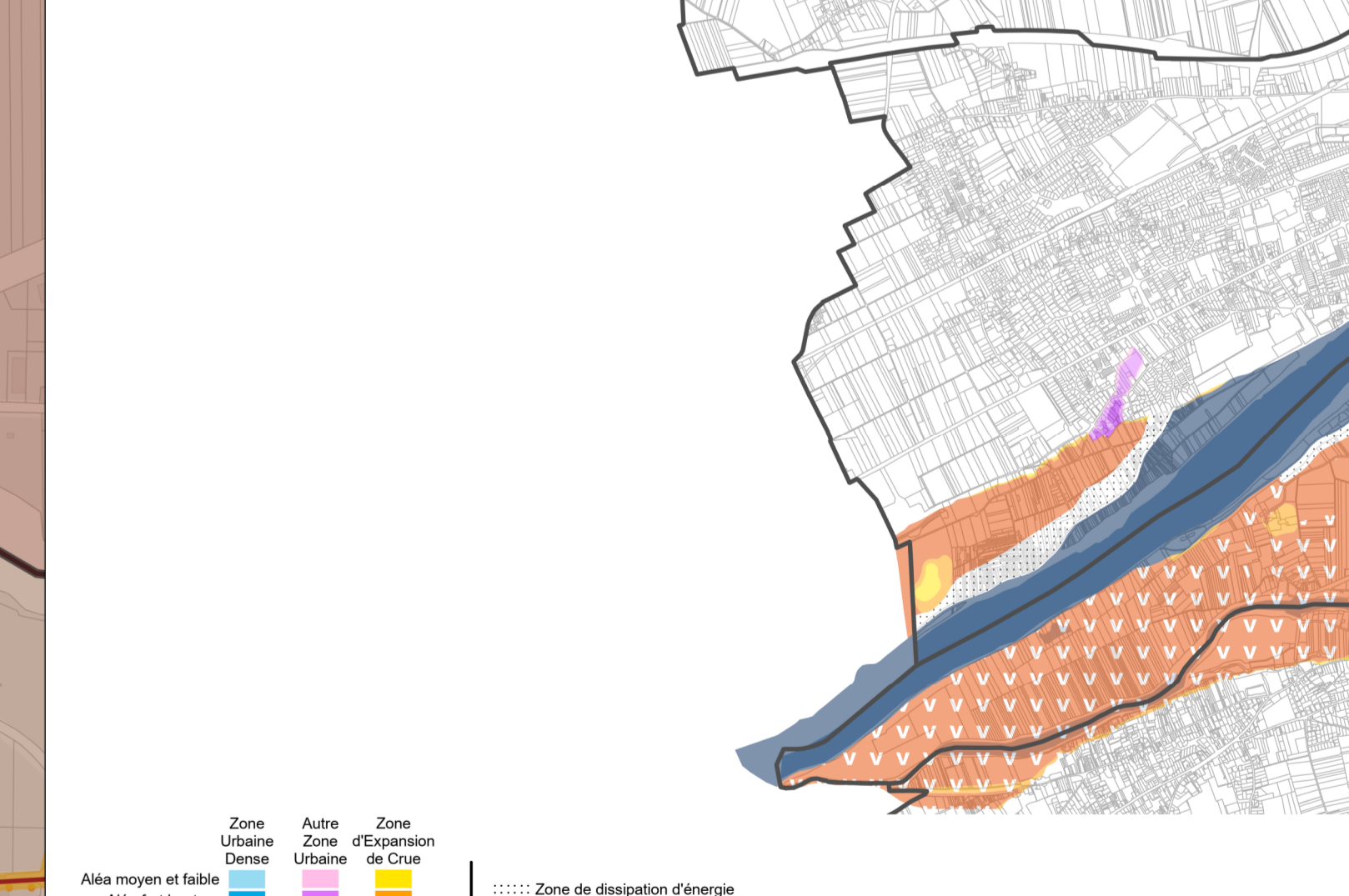

EXTRAIT INDICATIF DU PLAN DES EMPRISES


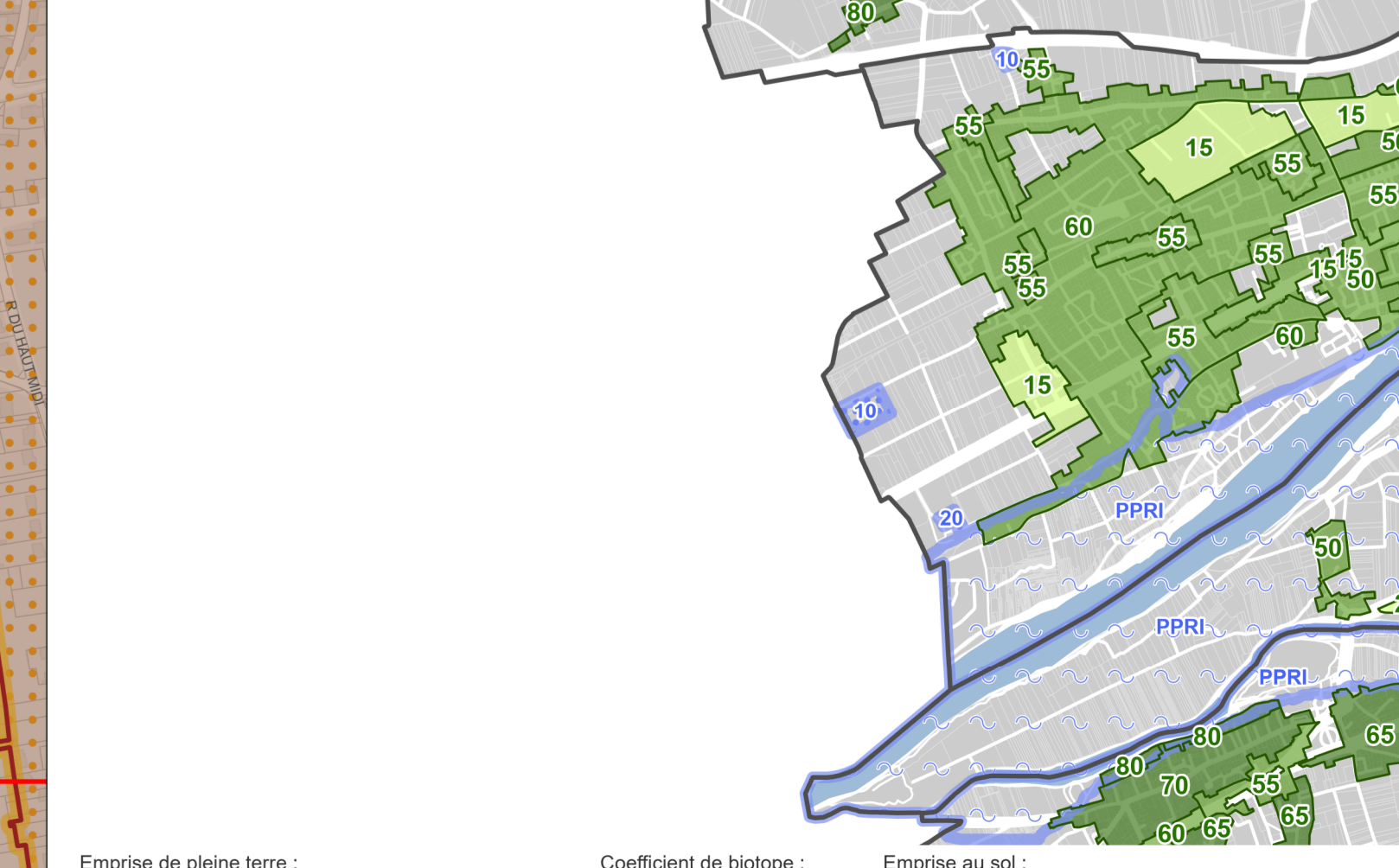

0 100 200 Mètres
1 centimètre sur ce plan représente 50 mètres dans la réalité